

ACABAMENTOS :

PISOS	
○	PISO VINÍLICO, PLACAS 200x60, esp. 3,2mm, COM BARRA TRAFEGO PESADO, LINHA "DYNAMIC TRIP" PAVIFLEX OU EQUIVALENTE TÉCNICO.
○	BASALTO LUSTRADO CINZA EM PLACAS REGULARES DE 40x60cm.
○	CERÂMICA, DE DIMENSÕES 30x30cm, MODELO "WHITE PLAN MATTE", MARCA GECCISA OU EQUIVALENTE TÉCNICO.
○	BASALTO LUSTRADO CINZA EM PLACAS REGULARES DE 40x60cm.
○	BLOCOS DE CONCRETO PRÉ-MOLDADOS INTERTRAVADOS TIPO "Y", COM ESPESURA DE 8cm.
○	PROFILHADO CONCRETÓMORFO, PAV. GRACE, RETANGULAR, COM DIMENSÕES 20x20cm, ESPESURA 5,0cm, COM 4% DE ÁREA VERDE, TROPYAN OU E.T.
○	BARRA TRAFEGO PAV. DE CINZA, EM PLACAS REGULARES DE 40x60cm.
○	DRAPAS DO TIPO CANTARINA, COM PLACAS RETANGULARES.
○	PISO EM CONCRETO ALISADO, ACABAMENTO NATURAL.
○	BASALTO POLIDO COM PRIMEIRA LIXA OU CONFORME DE TALHAMENTO DAS ESCADAS CINZA, EM PLACAS REGULARES DE 40x60cm.
○	CONCRETO COM RAMMIBLAS.
○	DRAPA CORRUGADA.

PAREDES

△	DIVISÓRIAS LEVES MOLDADAS, COR. ALBA, TIPO CIVILIX OU EQUIVALENTE TÉCNICO.
△	PINTURA FINA 100% RESINA ACRÍLICA, COR. VERDE MENTA, SEMBRILHO, SWAINN, OU E.T.
△	PINTURA FINA 100% RESINA ACRÍLICA, COR. PALHA, SEMBRILHO, SWAINN, OU E.T.
△	ESQUADRIA EM PAINEL M.A. FILMADO E ESTRUTURA EM ALUMÍNIO, COM MARM. BOD. DIVISYSTEM, MODELO SANHYSTEM MASTER OU E.T.
△	ACABAMENTO TEXTURIZADO TIPO BRILHADO, COR. SÉLIO, SWAINN, OU EQUIVALENTE TÉCNICO.
△	PLAQUETAS CERÂMICAS EXTRUDIDAS 20x20x5mm REF. 21165, COR. CINZA OLIVA FLASH REF. 108122LINA "NATZ, NATURAL", MARCA GAL OU E.T.
△	CERÂMICA DO TIPO AD FORNO, DIMENSÕES 30x30cm, MODELO "WHITE PLAN MATTE", MARCA GECCISA OU EQUIVALENTE TÉCNICO.
△	TREIS PÁDAS DE CERÂMICA, DIMENSÕES 30x30cm, MODELO "WHITE PLAN MATTE", MARCA GECCISA OU EQUIVALENTE TÉCNICO.

FORROS

□	FIBRA MINERAL COM ACABAMENTO DE FÁBRICA, PLACAS DE 60x60x15cm, COR. BRANCO, MARCA ARMSTRONG, REF. GEORGIAN_342, OU E.T.
□	GESSO ACARTONADO, ACABAMENTO COM TINTA PVA, COR. BRANCO, MARCA SWAINN, OU EQUIVALENTE TÉCNICO.
□	LÁZUL REBOCALA, ACABAMENTO COM TINTA PVA, COR. BRANCO, MARCA SWAINN, OU EQUIVALENTE TÉCNICO.
□	FIBRO MODULAR PVC, PLACAS DE 60x60x15cm, COR. BRANCO.

RODAPÉS

◇	MEF 15cm, H. 8cm, REVESTIDO COM LAMINADO DECORATIVO, FRESGO PORTUGAL, REF. PP-2116, MARCA PEDESTAL OU EQUIVALENTE TÉCNICO.
◇	BASALTO LUSTRADO, H. 7cm, ESPESURA=2cm.
◇	MEIPEÇA CERÂMICA, DIMENSÕES 30x15x5cm, MODELO "WHITE PLAN MATTE", MARCA GECCISA OU EQUIVALENTE TÉCNICO.

LEGENDA

- PAREDE DE ALVENARIA
- PAREDE DE GESSO
- ESTRUTURA
- PAREDE DE GESSO COM ISOLAMENTO ACÚSTICO
- PAREDE DE GESSO RESISTENTE À UMIDADE
- TJOLO CUTELO

(ESPAÇO RESERVADO PARA OS CARRIBOS)

(ESPAÇO RESERVADO PARA OS CARRIBOS)

REVISÃO	Nº	DATA	REVISÕES ATENDENDO APONTAMENTOS DA PM VIAMÃO EM 10/09/2015
REVISÃO	05	16/09/2015	
REVISÃO	04	26/08/2015	ADEQUAÇÃO DE PROJETO CONFORME SOLICITAÇÃO DO TRT, ATENDENDO OBSERVAÇÕES DO PROCESSO
REVISÃO	Nº	DATA	

CONTRATANTE
TRIBUNAL REGIONAL DO TRABALHO DA 4ª REGIÃO
 AV. PRAIA DE BELAS - 1100 - PORTO ALEGRES - BAIRRO MENINO DEUS - CEP 90110-903
 FONE 501 3255-2000
 HOME PAGE: <http://www.trt4.jus.br>
 E-MAIL: searq@trt4.gov.br (Serviço de Engenharia e Arquitetura)

CONTRATADA
SANTINI E ROCHA ARQUITETOS SOCIEDADE SIMPLES LTDA
 RUA MOSTARDIENRO, 992 - CONJ. 03 - PORTO ALEGRES - BAIRRO INDEPENDÊNCIA - CEP 90430-000
 FONE 501 3322-8911
 CNPJ: 06.187.803/0001-45

CONTRATADA	COORDENAÇÃO TÉCNICA	RESPONSÁVEL TÉCNICO	ESPECIALIDADE	ARQUITETURA
SANTINI E ROCHA	CICERO SANTINI E SILVA PROJETO: 02/2015	HENRIQUE ROCHA PROJETO: 02/2015	ARQUITETURA	CICERO SANTINI E SILVA PROJETO: 02/2015
	HENRIQUE CASTELLAN COSTAMLAN PROJETO: 02/2015	SERGIO SILVA RAMOS PROJETO: 02/2015		HENRIQUE ROCHA PROJETO: 02/2015
				HENRIQUE CASTELLAN COSTAMLAN PROJETO: 02/2015

OBRA
PRÉDIO DA JT DE VIAMÃO

ENDEÇO
 ESTRADA CARMO DO MEIO E RODOVIA ASSO BRASL, S/N, VIAMÃO

CONTÍDULO
 PLANTA BAIXA SUBSOLO

FRANCA Nº
PLE 02/09

DATA
 26/08/2015

ESCALA
 INDICADA

ARQUIVO DWG
 VLFLE-002-008.DWG

FASE 01		VIAMÃO	
PAVIMENTO		TÉRREO	
DEPENDÊNCIA		Área útil	
1 Sagão/Espera		56,68	
2 Sala de Conciliação		29,07	
3 Sala de Audiência		35,63	
4 Atendimento		8,73	
5 Gabinete Juiz Titular		29,56	
6 Sanitário Juiz Titular		3,94	
7 Circulação 3		8,04	
8 Assessoria		26,40	
9 Sanitário Juiz Substituto		3,94	
10 Gabinete Juiz Substituto		29,20	
11 Secretaria		115,42	
12 Copa		10,48	
13 Circulação 2		10,81	
14 WC Feminino		4,17	
15 WC Masculino		4,02	
16 WC PNE Masculino		5,21	
17 WC PNE Feminino		3,89	
18 CPD		6,79	
19 Circulação 1		25,51	
20 OAB		14,64	
21 PAB 1		23,64	
22 PAB 2		23,64	
PAVIMENTO		COBERTURA	
DEPENDÊNCIA		Área útil	
1 Terraço Técnico		41,56	

QUADRO GERAL DE ESQUADRIAS						
TIPO	QNT	DESCRIÇÃO	LOCALIZAÇÃO	LARGURA	ALTURA	PERÍMETRO
1 JAO1	10	JANELA DE ALUMÍNIO FOGIMAXIMAR	GAB. J. TIT., GAB. J. SUBST., ASSESSORIA, SECRETARIA, AUDIÊNCIAS, CONCILIAÇÃO, PAB1, PAB2, OAB, COFA, WC	250	180	90
2 JAO2	01	JANELA DE ALUMÍNIO FOGIMAXIMAR	WC PNE MASCULINO	90	165	90
3 JAO3	01	JANELA DE ALUMÍNIO FOGIMAXIMAR	WC MASCULINO	107	165	90
4 JAO4	01	JANELA DE ALUMÍNIO FOGIMAXIMAR	SAGUÃO/ESPERA	312,5	165	90
5 PBO2	12	PORTA DE MADEIRA DE ABRIR 1 FOLHA	GAB. J. TIT., GAB. J. SUBST., ASSESSORIA, SECRETARIA	90	210	-
6 PBO3	02	PORTA DE MADEIRA DE ABRIR 1 FOLHA 1/2 BARRA FERRE	WC S.	90	210	-
7 PBO4	02	PORTA DE MADEIRA DE ABRIR 1 FOLHA 1/2 VISOR	SALA DE AUDIÊNCIAS, SALA DE CONCILIAÇÃO	90	210	-
8 PBO1	01	PORTA DE GRANDE METALICA DE ABRIR 2 FOLHAS	DEPÓSITO DE LIXO	244	210	-
9 PBO2	02	PORTA DIVISÓRIA TIPO DIVILUXOU E T. COR ARÉIA	ATENDIMENTO, SECRETARIA	90	210	-
10 PBO1	02	PORTA DE ALUMÍNIO	CIRCULAÇÃO	90	210	-



ACABAMENTOS :	
○	PISOS
○	PROF. PNE. PLACA ANILIN. 4" x 12" x 1/2". COR. MARM. TRAFEGADO. LIXA. T.M. TRAF. TRAF. PAV. FLUXO OU EQUIVALENTE TÉCNICO.
○	PROF. PNE. PISO DE CIMENTO. 12" x 12" x 1/2". COR. MARM. TRAFEGADO. LIXA. T.M. TRAF. TRAF. PAV. FLUXO OU EQUIVALENTE TÉCNICO.
○	CONCRETA DE CIMENTOS PORTLAND. MODELO "WHITE PLAN WHITE". MARCA CERESIT. OU EQUIVALENTE TÉCNICO.
○	BALÃO DE ENLARGADO. C/24. EM PLACAS REGULARES DE 40x40cm.
○	BLOCO DE CONCRETO PRE-MOLDADO INTERTRAVADO TIPO "T". COM ESPESURA DE 8cm.
○	PROGRAMA CONCRETO. PROF. GRADE. RETANGULAR. COM DIMENSÕES 30x30cm. ESPESURA 8cm. COM 1cm DE ÁREA VERDE. TÉCNICO OU E.T.
○	BALÃO DE ENLARGADO. C/24. EM PLACAS REGULARES DE 40x40cm.
○	PROF. PNE. PISO DE CIMENTO. 12" x 12" x 1/2". COR. MARM. TRAFEGADO. LIXA. T.M. TRAF. TRAF. PAV. FLUXO OU EQUIVALENTE TÉCNICO.
○	PROF. PNE. PISO DE CIMENTO. 12" x 12" x 1/2". COR. MARM. TRAFEGADO. LIXA. T.M. TRAF. TRAF. PAV. FLUXO OU EQUIVALENTE TÉCNICO.
○	PROF. PNE. PISO DE CIMENTO. 12" x 12" x 1/2". COR. MARM. TRAFEGADO. LIXA. T.M. TRAF. TRAF. PAV. FLUXO OU EQUIVALENTE TÉCNICO.
○	BALÃO DE ENLARGADO. C/24. EM PLACAS REGULARES DE 40x40cm.
○	CONCRETO COM FERRUGEM.
○	CONCRETO CORRUGADO.

PAREDES	
△	DIVISÓRIA EM GESSO. 125mm. COM DIMENSÕES 125x125x125. MARCA CERESIT. OU EQUIVALENTE TÉCNICO.
△	PRETÁRIA TIPO "V" EM BOMBA. ACABADA. COR. MARM. TRAFEGADO. LIXA. T.M. TRAF. TRAF. PAV. FLUXO OU EQUIVALENTE TÉCNICO.
△	PRETÁRIA TIPO "V" EM BOMBA. ACABADA. COR. MARM. TRAFEGADO. LIXA. T.M. TRAF. TRAF. PAV. FLUXO OU EQUIVALENTE TÉCNICO.
△	DIVISÓRIA EM PAREDE EM ALUMÍNIO. COM DIMENSÕES 125x125x125. MARCA CERESIT. OU EQUIVALENTE TÉCNICO.
△	ACABAMENTO TEXTURIZADO TIPO "RASCADO". COR. SELO. SINAL. OU EQUIVALENTE TÉCNICO.
△	PLACAS EM GESSO. 125x125x125. COM DIMENSÕES 125x125x125. MARCA CERESIT. OU EQUIVALENTE TÉCNICO.
△	CONCRETO COM FERRUGEM. 125x125x125. COM DIMENSÕES 125x125x125. MARCA CERESIT. OU EQUIVALENTE TÉCNICO.
△	RES. FIBRADA DE GESSO. 125x125x125. COM DIMENSÕES 125x125x125. MARCA CERESIT. OU EQUIVALENTE TÉCNICO.

FORROS	
□	FIBRA MINERAL. COM ACABAMENTO DE FÁBRICA. PLACAS DE 60x60x125. COR. BRANCO. MARCA ARSITRON. REF. 6000000. 60x60. OU E.T.
□	GESSO ACABADO. ACABAMENTO COM TINTA PVA. COR. BRANCO. MARCA SINAL. OU EQUIVALENTE TÉCNICO.
□	LATE PERDIDA. ACABAMENTO COM TINTA PVA. COR. BRANCO. MARCA SINAL. OU EQUIVALENTE TÉCNICO.
□	FIBRO MOLECULAR PVC. PLACAS DE 60x60x125. COR. BRANCO.

RODAPÉS	
◇	REF. 125x125x125. COM DIMENSÕES 125x125x125. MARCA CERESIT. OU EQUIVALENTE TÉCNICO.
◇	BALÃO DE ENLARGADO. C/24. EM PLACAS REGULARES DE 40x40cm.
◇	RES. FIBRADA DE GESSO. 125x125x125. COM DIMENSÕES 125x125x125. MARCA CERESIT. OU EQUIVALENTE TÉCNICO.

LEGENDA	
■	PAREDE DE ALVENARIA
■	PAREDE DE GESSO
■	ESTRUTURA
■	PAREDE DE GESSO COM ISOLAMENTO ACÚSTICO
■	PAREDE DE GESSO RESISTENTE À UMIDADE
■	TUOLO CUTELO

ESPAÇO RESERVADO PARA OS CARRINHOS

REVISÃO	Nº	DATA	DESCRIÇÃO
REVISÃO	04	26/08/2015	ADEQUAÇÃO DE PROJETO CONFORME SOLICITAÇÃO DO TRT. ATENDENDO OBSERVAÇÕES DO PROCEDECO
REVISÃO	03	26/08/2015	REVISÃO

CONTRATANTE
TRIBUNAL REGIONAL DO TRABALHO DA 4ª REGIÃO
 AV. PINA DE BEALL, 1150 - PORTO ALEGRES - BAIRRO MENINO DEUS - CEP 91101-903
 FONE: 51 3281-2000
 MODELO: 1802 - 1994/1994
 E-MAIL: teor@tr4.gov.br (Serviço de Engenharia e Arquitetura)

AUTOR DO PROJETO ARQUITETÔNICO
SANTINI E ROCHA
 SANTINI E ROCHA ARQUITETOS SOCIEDADE SIMPLS LTDA
 RUA MOSTARDEIRO, 992 - CONJ. 03 - PORTO ALEGRES - BAIRRO INDEPENDÊNCIA - CEP 91430-000
 FONE: 51 3335-0111
 CNPJ: 08.197.693/0001-45

COORDENADOR
 COORDENADOR TÉCNICO
 ESPECIALIDADE
 ARQUITETURA
 RESPONSÁVEIS TÉCNICOS
 CICERO SANTINI E SILVA
 HENRIQUE ROCHA
 HENRIQUE CASTELLAN COSTAMLAN
 SÉRGIO LUIZ MARDES

OBJETO
PRÉDIO DA JT DE VIAMÃO
 ASSINATURA PROJETADO
 ASSINATURA AUTOR DO PROJETO

CONTEÚDO
 PLANTA BAIXA TÉRREO
 PRONOME Nº
PLE 03/09

PLANTA BAIXA TÉRREO
 Esc. 1:50

ACESSO 01
 Área=7,53m²
 Esc. 1:50

5021

51,40

51,40

QUADRO GERAL DE ESQUADRIAS

TIPO	QNT	DESCRIÇÃO	LOCALIZAÇÃO	LARGURA	ALTURA	PEITORIL
1 JA01	15	JANELA DE ALUMÍNIO FIXO MÁXIMO-AR	GAB. J. TIT., GAB. J. SUBST., ASSESSORIA, SECRETARIA, AUDIÊNCIAS, CONCILIAÇÃO, PAB1, PAB2, OAB, COFA, WC JUIZES	250	180	95
2 JA02	01	JANELA DE ALUMÍNIO FIXO MÁXIMO-AR	WC PNE MASCULINO	90	165	95
3 JA03	01	JANELA DE ALUMÍNIO FIXO MÁXIMO-AR	WC MASCULINO	107	165	95
4 JA04	01	JANELA DE ALUMÍNIO FIXO MÁXIMO-AR	SALA DE ESPERA	312,5	165	95
5 PM02	12	PORTA DE MADEIRA DE ABRIR 1 FOLHA	GAB. J. TIT., GAB. J. SUBST., ASSESSORIA, SECRETARIA, PAB1, PAB2, OAB, CPD	90	210	-
6 PM03	06	PORTA DE MADEIRA DE ABRIR 1 FOLHA C/ BARRA PNE	WCs	90	210	-
7 PM04	02	PORTA DE MADEIRA DE ABRIR 1 FOLHA C/ VISOR	SALA DE AUDIÊNCIAS, SALA DE CONCILIAÇÃO	90	210	-
8 PG01	01	PORTA DE GRADE METALICA DE ABRIR 2 FOLHAS	DEPÓSITO DE LIXO	244	210	-
9 PD02	02	PORTA DIVISÓRIA TIPO D/MLUX OU E.T., COR AREIA	ATENDIMENTO, SECRETARIA	90	210	-
10 PA01	02	PORTA DE ALUMÍNIO	CIRCULAÇÃO	90	210	-

FASE 01	VIAMÃO
PAVIMENTO	TÉRREO
DEPENDÊNCIA	Área útil
1 Saguão/Espera	56,68
2 Sala de Conciliação	29,07
3 Sala de Audiência	35,63
4 Atendimento	8,73
5 Gabinete Juiz Titular	29,56
6 Sanitário Juiz Titular	3,94
7 Circulação 3	8,04
8 Assessoria	26,40
9 Sanitário Juiz Substituto	3,94
10 Gabinete Juiz Substituto	29,20
11 Secretária	115,42
12 Copa	10,48
13 Circulação 2	10,81
14 WC Feminino	4,17
15 WC Masculino	4,02
16 WC PNE Masculino	5,21
17 WC PNE Feminino	3,89
18 CPD	6,79
19 Circulação 1	25,51
20 OAB	14,64
21 PAB 1	23,64
22 PAB 2	23,64
PAVIMENTO	COBERTURA
DEPENDÊNCIA	Área útil
1 Terraço Técnico	41,56

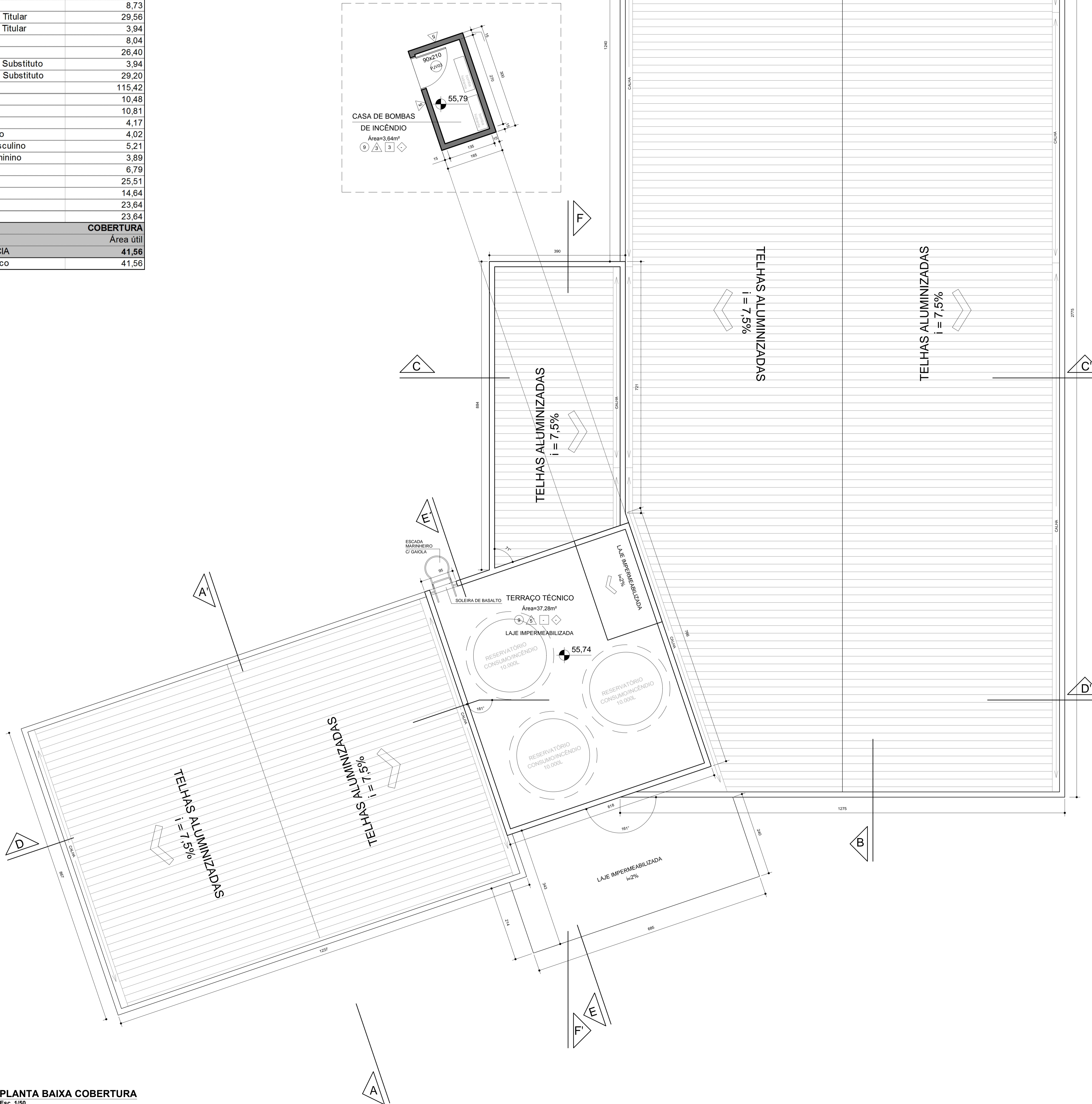

ACABAMENTOS :

PISOS	
○	PISO VINÍLICO, PLACAS 30x30cm, esp. 3,2mm, COR AMBAR, TRAFEGO PESADO, LINHA "DYNAMIC TRULY PAVIFLEX" OU EQUIVALENTE TÉCNICO.
○	BASALTO LUSTRADO CINZA, EM PLACAS REGULARES DE 40x40cm.
○	CERÂMICA, DE DIMENSÕES 33x33cm, MODELO "WHITE PLAIN MATTE", MARCA CECISDA OU EQUIVALENTE TÉCNICO.
○	BASALTO LEVIGADO CINZA, EM PLACAS REGULARES DE 40x40cm.
○	BLOCOS DE CONCRETO PRE-MOLDADOS INTERTRAVADOS TIPO "Y", COM ESPESURA DE 6cm.
○	PROGRAMA (CONCREGRAM), PAV. GRADE, RETANGULAR, COM DIMENSÕES 60x40cm, ESPESURA 8,5cm, COM 42% DE ÁREA VERDE, TECPAY OU E.T.
○	BASALTO NÃO POLIDO CINZA, EM PLACAS REGULARES DE 40x40cm.
○	GRAMA DO TIPO CATARINA, COM PLACAS RETANGULARES.
○	PISO EM CONCRETO ALISADO, ACABAMENTO NATURAL.
○	BASALTO POLIDO COM PRIMEIRA LIXA (OU CONFORME DETALHAMENTO DAS ESCADAS) CINZA, EM PLACAS REGULARES DE 40x40cm.
○	CONCRETO COM RANURAS.
○	CHAPA CORRUGADA.

PAREDES

△	DIVISÓRIAS LEVES MOLDADAS, COR: JUNDIAI, TIPO DIVULX OU EQUIVALENTE TÉCNICO.
△	PINTURA TINTA 100% RESINA ACRÍLICA, COR: VERDE MENTA, SEMBRILHO, SUVINIL OU E.T.
△	PINTURA TINTA 100% RESINA ACRÍLICA, COR: PAIXÃO, SEMBRILHO, SUVINIL OU E.T.
△	DIVISÓRIA EM PAINEL MULTIMANOS E ESTRUTURA EM ALUMÍNIO, COR: MARFIM 803, DIVISYSTEM, MODELO SANBYSYSTEM MASTER OU E.T.
△	ACABAMENTO TEXTURIZADO TIPO RIBISSADO, COR: GELÉ, SUVINIL OU EQUIVALENTE TÉCNICO.
△	PLAQUETAS CERÂMICAS EXTRUDIDAS, 240x64mm (REF. 2106), COR CINZA CLARA FLASH (REF. 1056), LINHA "ARG. NATURAL", MARCA GAL OU E.T.
△	CERÂMICA (DO TIPO PISO) DIMENSÕES 33x33cm, MODELO "WHITE PLAIN MATTE", MARCA CECISDA OU EQUIVALENTE TÉCNICO.
△	TRÊS FIASAS DE CERÂMICA, DIMENSÕES 33x33cm, MODELO "WHITE PLAIN MATTE", MARCA CECISDA OU EQUIVALENTE TÉCNICO.

FORROS

□	FIBRA MINERAL COM ACABAMENTO DE FÁBRICA, PLACAS DE 625x1250x15mm, COR: BRANCO, MARCA ARMSTRONG, REF. GEORGIAN - 3422, OU E.T.
□	GESSO ACARTONADO, ACABAMENTO COM TINTA PVA, COR: BRANCO, MARCA SUVINIL OU EQUIVALENTE TÉCNICO.
□	LAJE REBOCADADA, ACABAMENTO COM TINTA PVA, COR: BRANCO, MARCA SUVINIL OU EQUIVALENTE TÉCNICO.
□	FORRO MODULAR PVC, PLACAS DE 625x1250x15mm, COR: BRANCO.

RODAPÉS

◇	MDF 15mm, H. 6cm, REVESTIDO COM LAMINADO DECORATIVO, FRELO PERTECH, REF. PP-2110, MARCA PERTECH OU EQUIVALENTE TÉCNICO.
◇	BASALTO LUSTRADO, H. 7cm, ESPESURA=3cm.
◇	MEIA PEÇA CERÂMICA, DIMENSÕES 33x16,5cm, MODELO "WHITE PLAIN MATTE", MARCA CECISDA OU EQUIVALENTE TÉCNICO.

LEGENDA

- PAREDE DE ALVENARIA
- PAREDE DE GESSO
- ESTRUTURA
- PAREDE DE GESSO COM ISOLAMENTO ACÚSTICO
- PAREDE DE GESSO RESISTENTE À UMIDADE
- TJOLO CUTELO

(ESPAÇO RESERVADO PARA OS CARIMBOS)

REVISÃO	05	16/09/2015	REVISÕES ATENDENDO APONTAMENTOS DA PM VIAMÃO EM 10/09/2015
REVISÃO	04	26/08/2015	ADEQUAÇÃO DE PROJETO CONFORME SOLICITAÇÃO DO TRT, ATENDENDO OBSERVAÇÕES DO PROCESSO
REVISÃO	Nº	DATA	

CONTRATANTE	TRIBUNAL REGIONAL DO TRABALHO DA 4ª REGIÃO AV. PRAIA DE BELAS, 1100 - PORTO ALEGRE/RS - BAIRRO MENINO DEUS - CEP 90110-903 FONE: 51 3254-2000 HOME-PAGE: http://www.trt4.jus.br E-MAIL: searq@trt4.gov.br (Serviço de Engenharia e Arquitetura)
AUTOR DO PROJETO ARQUITETÔNICO	

CONTRATADA	SANTINI E ROCHA ARQUITETOS SOCIEDADE SIMPLES LTDA RUA MOSTARDEIRO, 992 - CONJ. 03 - PORTO ALEGRE/RS - BAIRRO INDEPENDÊNCIA - CEP 90430-000 FONE: 51 3332-8911 CNPJ: 90.157.553/0001-45
CONTRATADA	ARQUITETURA PROJETO LTDA

CONTRATADA	CICERO SANTINI E SILVA PROFESSOR: 100.000000	ESPECIALIDADE	ARQUITETURA PROJETO LTDA
RESPONSÁVEIS TÉCNICOS	HENRIQUE ROCHA PROFESSOR: 100.000000 HENRIQUE CASTELLAN COSTAMLAN PROFESSOR: 100.000000 SÉRGIO LIMA RAMOS PROFESSOR: 100.000000	AUTOR DO PROJETO DE ADEQUAÇÃO	CICERO SANTINI E SILVA PROFESSOR: 100.000000 HENRIQUE ROCHA PROFESSOR: 100.000000 HENRIQUE CASTELLAN COSTAMLAN PROFESSOR: 100.000000 SÉRGIO LIMA RAMOS PROFESSOR: 100.000000

OBRA	PRÉDIO DA JT DE VIAMÃO	ASSINATURA PROPRIETÁRIO	
------	-------------------------------	-------------------------	--

ENDEREÇO	ESTRADA CAMINHO DO MEIO E RODOVIA ASSS BRASIL, S/N, VIAMÃO/RS	ASSINATURA AUTOR DO PROJETO	
----------	---	-----------------------------	--

CONTEÚDO	PLANTA BAIXA COBERTURA	FRANCHA Nº	PLE 04/09
----------	------------------------	------------	------------------

DATA	26/08/2015	ESCALA	INDICADA	ARQUIVO DWG	VIA_PLE_03-101-405
------	------------	--------	----------	-------------	--------------------

- LEGENDA**
- PAREDE DE ALVENARIA
 - PAREDE DE GESSO
 - ESTRUTURA
 - PAREDE DE GESSO COM ISOLAMENTO ACÚSTICO
 - PAREDE DE GESSO RESISTENTE À UMIDADE
 - TJOLO CUTELO

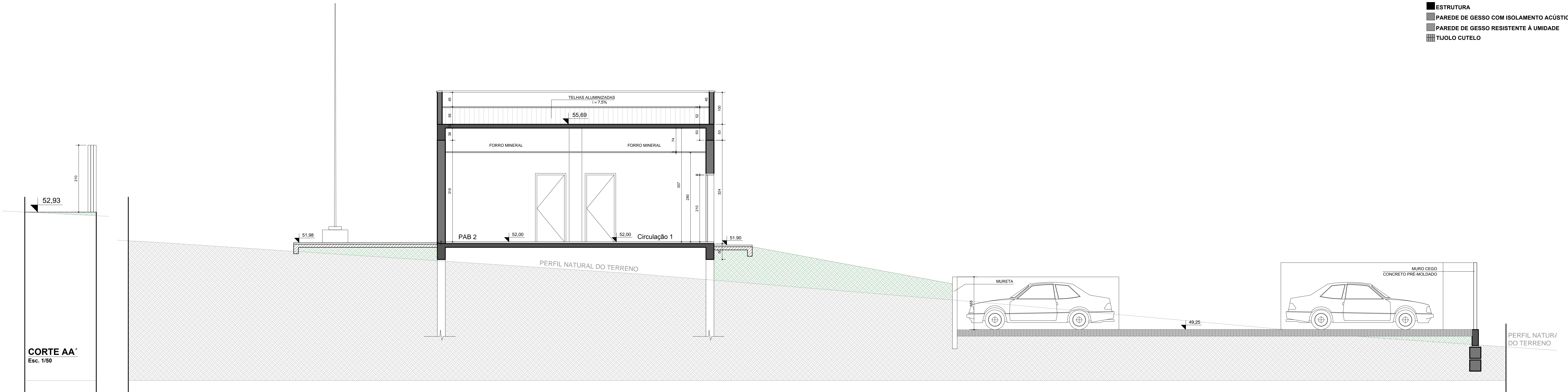

CORTE AA'
Esc. 1/50

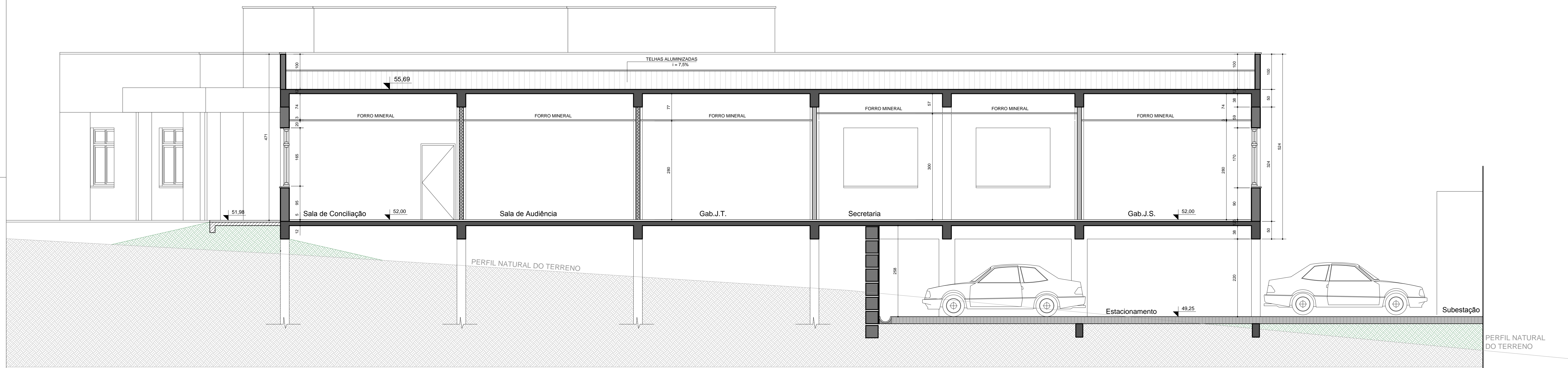

CORTE BB'
Esc. 1/50

(ESPAÇO RESERVADO PARA OS CARRINHOS)

REVISÃO	05	16/09/2015	REVISÕES ATENDENDO APONTAMENTOS DA PM VIAMÃO EM 10/09/2015
REVISÃO	04	26/08/2015	ADEQUAÇÃO DE PROJETO CONFORME SOLICITAÇÃO DO TRT, ATENDENDO OBSERVAÇÕES DO PROCESSO
REVISÃO	Nº	DATA	

CONTRATANTE

TRIBUNAL REGIONAL DO TRABALHO DA 4ª REGIÃO
 AV. PRAIA DE BELAS, 1100 - PORTO ALEGRE/RS - BAIRRO MENINO DEUS - CEP 90110-903
 FONE 051 3255-2000
 HOME-PAGE: <http://www.trt4.jus.br>
 E-MAIL: sears@trt4.gov.br (Serviço de Engenharia e Arquitetura)

AUTOR DO PROJETO ARQUITETÔNICO

CONTRATADA

SANTINI E ROCHA ARQUITETOS SOCIEDADE SIMPLES LTDA
 RUA MOSTARDEIRO, 992 - CONJ. 03 - PORTO ALEGRE/RS - BAIRRO INDEPENDÊNCIA - CEP 90430-000
 FONE 051 3332-4911
 CNPJ: 90.157.553/0001-45

CONTRATADA	COORDENAÇÃO TÉCNICA	RESPONSÁVEIS TÉCNICOS	ESPECIALIDADE	ARQUITETURA PROJETISTA
CICERO SANTINI E SILVA ARQUITETO - CREA/RS 240227	CICERO SANTINI E SILVA ARQUITETO - CREA/RS 240227	HENRIQUE ROCHA ARQUITETO - CREA/RS 240227 HENRIQUE CASTELLAN COSTAMILAN PROJETO - CREA/RS 240227 SÉRGIO ELHA RAMOS PROJETO - CREA/RS 240227	AUTOR DO PROJETO DE ADEQUAÇÃO	HENRIQUE ROCHA ARQUITETO - CREA/RS 240227 HENRIQUE CASTELLAN COSTAMILAN PROJETO - CREA/RS 240227 SÉRGIO ELHA RAMOS PROJETO - CREA/RS 240227

OBRA

PRÉDIO DA JT DE VIAMÃO

ASSINATURA PROPRIETÁRIO

ENDEREÇO

ESTRADA CAMINHO DO MEIO E RODOVIA ASSIS BRASIL, S/N - VIAMÃO/RS

ASSINATURA AUTOR DO PROJETO

CONTEÚDO

CORTES AA' E BB'

BRANCHA Nº

PLE 05/09

DATA

26/08/2015

ESCALA

INDICADA

ARQUIVO DWG

VIA-PLE-004-COR-05

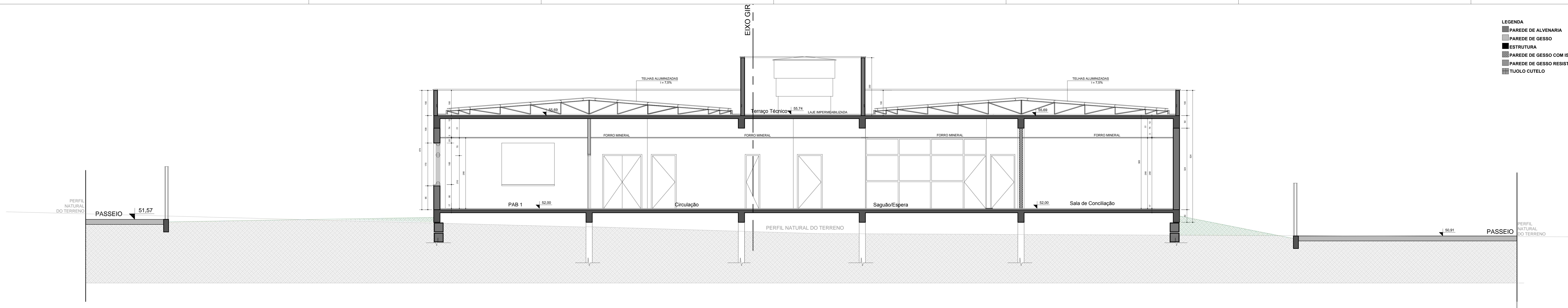

- LEGENDA**
- PAREDE DE ALVENARIA
 - PAREDE DE GESSO
 - ESTRUTURA
 - PAREDE DE GESSO COM ISOLAMENTO ACÚSTICO
 - PAREDE DE GESSO RESISTENTE À UMIDADE
 - TJOLO CUTELO

CORTE DD'
Esc. 1/50

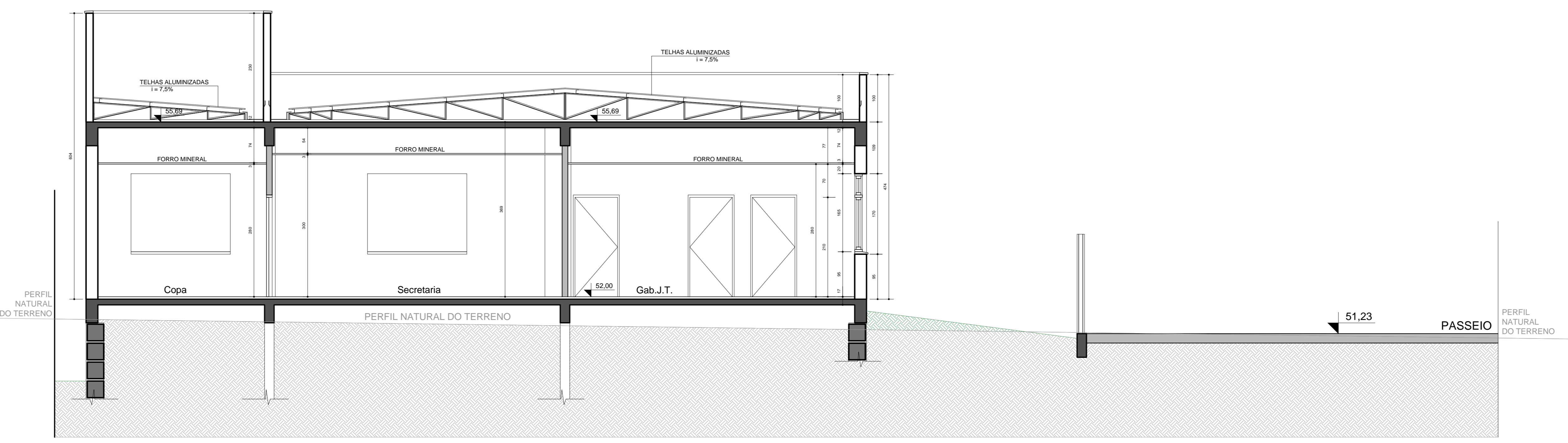

CORTE CC'
Esc. 1/50

(ESPAÇO RESERVADO PARA OS CAMBIOS)

REVISÃO	Nº	DATA	REVISÕES ATENDENDO APONTAMENTOS DA PM VIAMÃO EM 10/09/2015
REVISÃO	05	16/09/2015	REVISÕES ATENDENDO APONTAMENTOS DA PM VIAMÃO EM 10/09/2015
REVISÃO	04	26/08/2015	ADEQUAÇÃO DE PROJETO CONFORME SOLICITAÇÃO DO TRT, ATENDENDO OBSERVAÇÕES DO PROCESSO
REVISÃO	Nº	DATA	

CONTRATANTE

TRIBUNAL REGIONAL DO TRABALHO DA 4ª REGIÃO
 AV. PRAIA DE BELAS, 1100 - PORTO ALEGRE/RS - BAIRRO MENINO DEUS - CEP 90110-903
 FONE 51 3256-2000
 HOME-PAGE: <http://www.trt4.jus.br>
 E-MAIL: trt4@trt4.gov.br (Serviço de Engenharia e Arquitetura)

AUTOR DO PROJETO ARQUITETÔNICO

CONTRATADA

SANTINI E ROCHA
 RUA MOSTARDEIRO, 992 - CONJ. 03 - PORTO ALEGRE/RS - BAIRRO INDEPENDÊNCIA - CEP 90430-000
 FONE 51 3332-6911
 CNPJ: 06.187.523/0001-45

RESPONSÁVEIS TÉCNICOS	ESPECIALIDADE	ARQUITETURA
CICERO SANTINI E SILVA SANTINI, CICERO	ARQUITETURA	ARQUITETURA
HENRIQUE ROCHA ROCHA, HENRIQUE	AUTOR DO PROJETO DE ADEQUAÇÃO	SANTINI E SILVA
HENRIQUE CASTELLAN COSTAMILAN CASTELLAN, HENRIQUE		ROCHA, HENRIQUE
SERGIO ILHA RAMOS RAMOS, SERGIO		CASTELLAN COSTAMILAN, HENRIQUE
		RAMOS, SERGIO

OBRA

PRÉDIO DA JT DE VIAMÃO

ASSINATURA PROPRIETÁRIO

ENDEREÇO

ESTRADA CAMINHO DO MEIO E RODOVIA ASSIS BRASIL, S/A - VIAMÃO/RS

ASSINATURA AUTOR DO PROJETO

CONTEÚDO

CORTES CC' E DD'

FRANCISCA VY

PLE 06/09

DATA

26/08/2015

ESCALA

INDICADA

ARQUIVO DWG

VIA FILE - 000-COR-R08

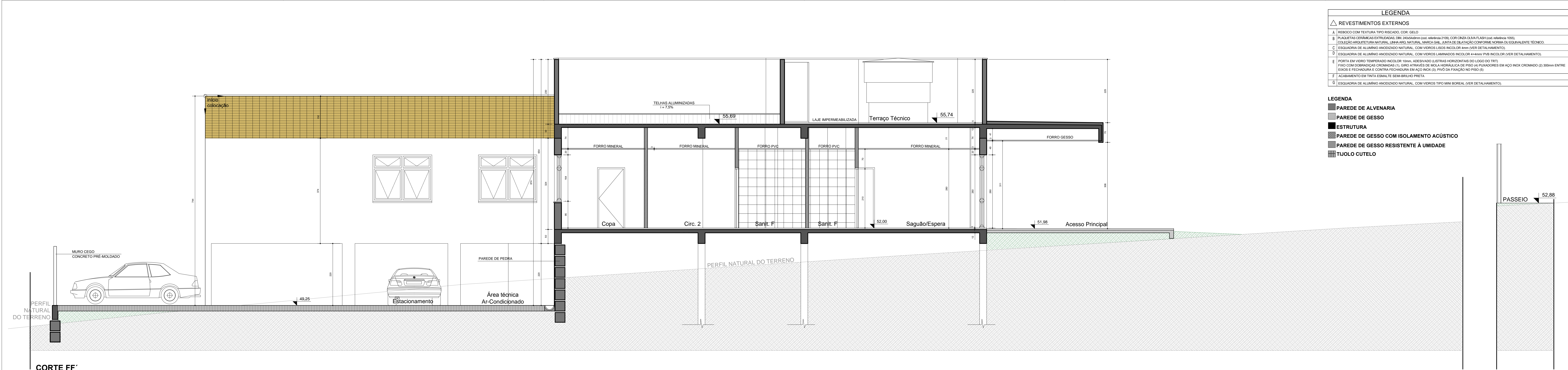

CORTE FF'
Esc. 1/50

LEGENDA	
REVESTIMENTOS EXTERNOS	
A	REBOCO COM TEXTURA TIPO RISCADO, COR: GELÓ
B	PLAQUETAS CERÂMICAS EXTRUDIDAS, DIM. 240x54x6mm (box, referêcia 2109), COR: CINZA OLIVA FLASH (box, referêcia 1030), COLEÇÃO ARQUITETURA NATURAL, LÍNEA ARQ. NATURAL, MARCA GAL, JUNTA DE DILATAÇÃO CONFORME NORMA OU EQUIVALENTE TÉCNICO.
C	ESQUADRIA DE ALUMÍNIO ANODIZADO NATURAL, COM VIDROS LISOS INCOLOR 4mm (VER DETALHAMENTO).
D	ESQUADRIA DE ALUMÍNIO ANODIZADO NATURAL, COM VIDROS LAMINADOS INCOLOR 4+4mm PVB INCOLOR (VER DETALHAMENTO).
E	PORTA EM VIDRO TEMPERADO INCOLOR 10mm, ADESIVADO (LISTRAS HORIZONTAIS DO LOGO DO TRT) FIXO COM DOBRADIÇAS CROMADAS (1), GIRO ATRAVÉS DE MOLLA HIDRÁULICA DE PRISO (4) PUXADORES EM AÇO INOX CROMADO (2) 300mm ENTRE EIXOS E FECHADURA E CONTRA FECHADURA EM AÇO INOX (3), PIVÔ DA FIXAÇÃO NO PRISO (5)
F	ACABAMENTO EM TINTA ESMALTE SEM-BRILHO PRETA.
G	ESQUADRIA DE ALUMÍNIO ANODIZADO NATURAL, COM VIDROS TIPO MINI BOREAL (VER DETALHAMENTO).

LEGENDA	
■	PAREDE DE ALVENARIA
■	PAREDE DE GESSO
■	ESTRUTURA
■	PAREDE DE GESSO COM ISOLAMENTO ACÚSTICO
■	PAREDE DE GESSO RESISTENTE À UMIDADE
■	TIJOLO CUTELO

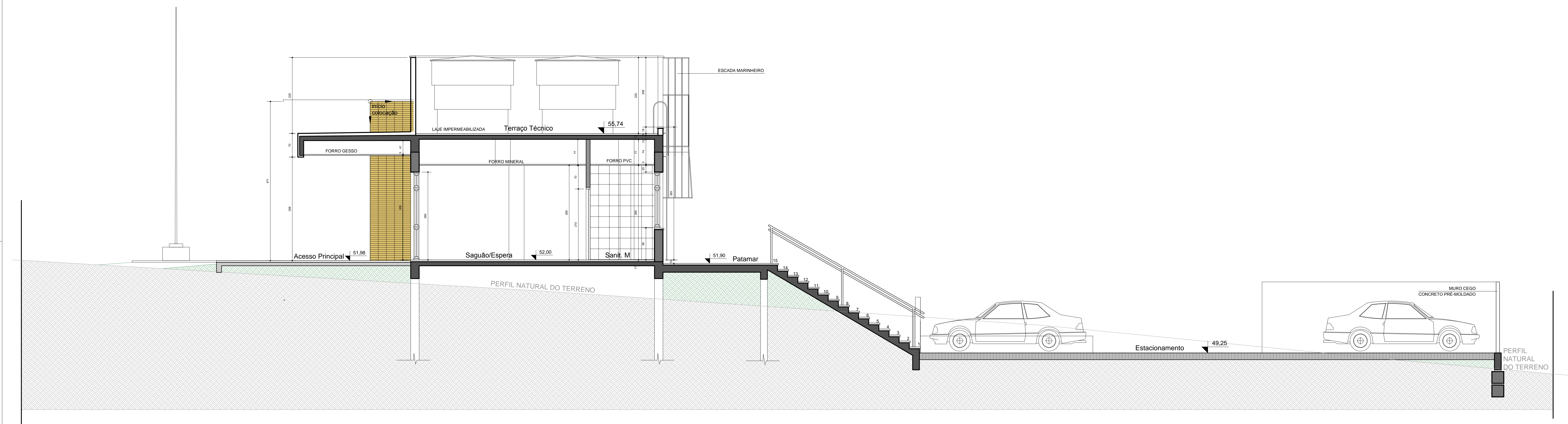

CORTE EE'
Esc. 1/50

(ESPAÇO RESERVADO PARA OS CARIMBOS)

REVISÃO	05	16/09/2015	REVISÕES ATENDENDO APONTAMENTOS DA PM VIAMÃO EM 10/09/2015
REVISÃO	04	26/08/2015	ADEQUAÇÃO DE PROJETO CONFORME SOLICITAÇÃO DO TRT, ATENDENDO OBSERVAÇÕES DO PROCESSO
REVISÃO	Nº	DATA	

CONTRATANTE

TRIBUNAL REGIONAL DO TRABALHO DA 4ª REGIÃO
AV. PRAIA DE BELAS, 1100 - PORTO ALEGRE/RS - BAIRRO MENINO DEUS - CEP 90110-903
FONE 501 3255-2000
HOME-PAGE: <http://www.trt4.jus.br>
E-MAIL: searq@trt4.gov.br (Serviço de Engenharia e Arquitetura)

AUTOR DO PROJETO ARQUITETÔNICO

CONTRATADA

SANTINI E ROCHA ARQUITETOS SANTINI E ROCHA ARQUITETOS SOCIEDADE SIMPLES LTDA
RUA MOSTARDEIRO, 992 - CONJ. G3 - PORTO ALEGRE/RS - BAIRRO INDEPENDÊNCIA - CEP 90430-000
FONE 501 3332-6911
CNPJ: 00.157.553/0001-45

COORDENADOR TÉCNICO	ESPECIALIDADE	ARQUITETURA PROJETO LEGAL
CÍCERO SANTINI E SILVA RESPONSÁVEL TÉCNICO	AUTOR DO PROJETO DE ADEQUAÇÃO	CÍCERO SANTINI E SILVA RESPONSÁVEL TÉCNICO
HENRIQUE ROCHA RESPONSÁVEL TÉCNICO		HENRIQUE ROCHA RESPONSÁVEL TÉCNICO
HENRIQUE CASTELLAN COSTAMILAN RESPONSÁVEL TÉCNICO		HENRIQUE CASTELLAN COSTAMILAN RESPONSÁVEL TÉCNICO
SÉRGIO ILHA RAMOS RESPONSÁVEL TÉCNICO		SÉRGIO ILHA RAMOS RESPONSÁVEL TÉCNICO

OBRA

PRÉDIO DA JT DE VIAMÃO

ASSINATURA PROPRIETÁRIO

ENDEREÇO

ESTRADA CAMINHO DO MEIO E RODOVA ASSIS BRASIL, S/N - VIAMÃO/RS

ASSINATURA AUTOR DO PROJETO

CONTEÚDO

CORTES EE' E FF'

PRANCHA Nº

PLE 07/09

DATA

26/08/2015

ESCALA

INDICADA

ARQUIVO DWG

VIÁ.PLE.008-COR-R05

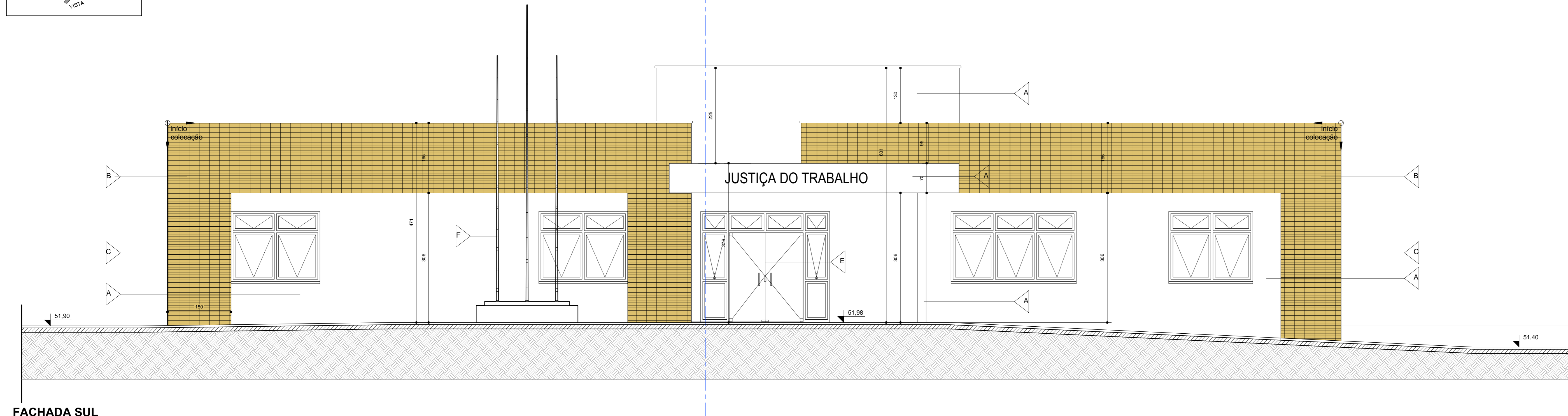
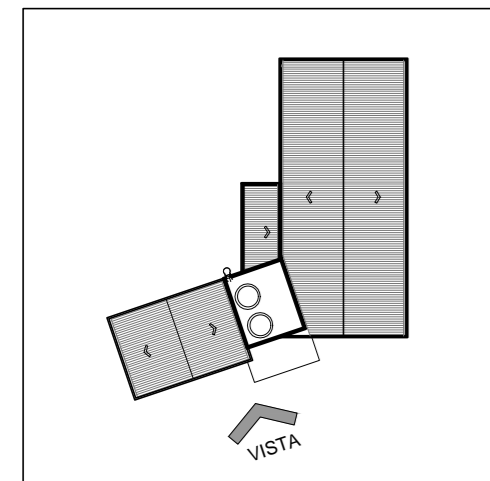

FACHADA SUL
Esc. 1/50

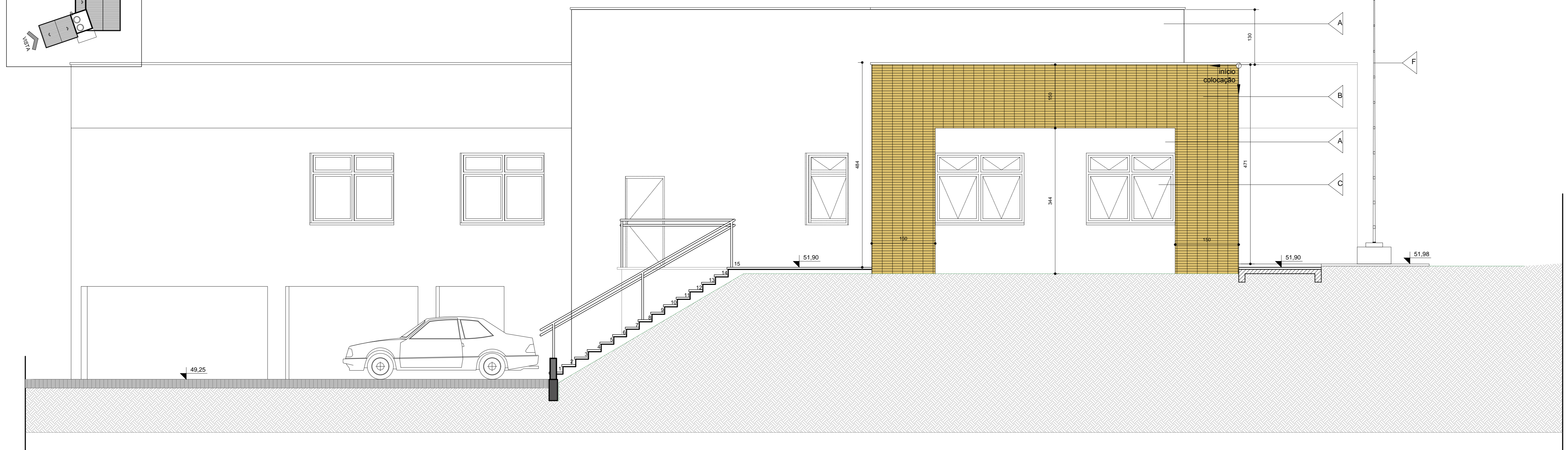
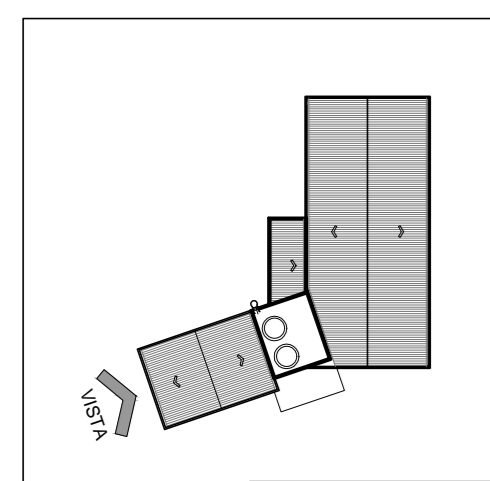

FACHADA SUDOESTE
Esc. 1/50

LEGENDA	
△ REVESTIMENTOS EXTERNOS	
A	REBOCO COM TEXTURA TIPO RISCADO, COR. GELO
B	PLAZETAS CERÂMICAS EXTRUDIDAS, DIM. 240x60x10mm (cor. cinza oliva flash) (ver. referência 1956)
C	COLETO DE ALUMÍNIO ANODIZADO NATURAL, BRANCO, MARCA QUAL, JUNTA DE DILATAÇÃO CONFORME NORMA OU EQUIVALENTE TÉCNICO.
D	ESQUADRIA DE ALUMÍNIO ANODIZADO NATURAL, COM VIDROS LISOS INCOLOR 4mm (VER DETALHAMENTO).
E	PORTA EM VIDRO TEMPERADO INCOLOR 10mm, ADESIVADO (LUSTRAS HORIZONTAIS DO LOGO DO TRT) FIXO COM COBRADIÇÃS CROMADAS (1), GIRO ATRAVÉS DE MOLA HIDRÁULICA DE PISO (4) PUXADORES EM AÇO INOX CROMADO (2) 300mm ENTRE EIXOS E FECHADURA E CONTRA FECHADURA EM AÇO INOX (3), PVD DA PRAÇAÇÃO NO PISO (5)
F	ACABAMENTO EM TINTA ESMALTE SEMI-BRILHO PRETA
G	ESQUADRIA DE ALUMÍNIO ANODIZADO NATURAL, COM VIDROS TIPO MINI BOREAL (VER DETALHAMENTO).

(ESPAÇO RESERVADO PARA OS CARMOS)

REVISÃO	Nº	DATA	REVISÕES ATENDENDO APONTAMENTOS DA PM VIAMÃO EM 10/09/2015
REVISÃO	05	16/09/2015	REVISÕES ATENDENDO APONTAMENTOS DA PM VIAMÃO EM 10/09/2015
REVISÃO	04	26/08/2015	ADEQUAÇÃO DE PROJETO CONFORME SOLICITAÇÃO DO TRT, ATENDENDO OBSERVAÇÕES DO PROCESSO
REVISÃO	Nº	DATA	

CONTRATANTE
TRIBUNAL REGIONAL DO TRABALHO DA 4ª REGIÃO
 AV. PRAIA DE BELAS, 1100 - PORTO ALEGRE/RS - BAIRRO MEMNO DEUS - CEP 90110-903
 FONE 51 3255-2000
 HOME-PAGE: <http://www.trt4.jus.br>
 E-MAIL: searg@trt4.gov.br (Serviço de Engenharia e Arquitetura)

AUTOR DO PROJETO ARQUITETÔNICO
 CONTRATADA
SANTINI E ROCHA
ARQUITETOS
 RUA MOSTARDEIRO, 992 - CONJ. 03 - PORTO ALEGRE/RS - BAIRRO INDEPENDÊNCIA - CEP 90430-000
 FONE 501 3332-6911
 CNPJ: 06.157.853/0001-45

CONTRATADA	ESPECIALIDADE	ARQUITETURA
COORDENAÇÃO TÉCNICA		PROJETO-LEDA
RESPONSÁVEIS TÉCNICOS	AUTOR DO PROJETO DE ADEQUAÇÃO	PROJETO-LEDA
CÍCERO SANTINI E SILVA PROJETO-LEDA		CÍCERO SANTINI E SILVA PROJETO-LEDA
HENRIQUE ROCHA ARQUITETO - CALHARUÍ		HENRIQUE ROCHA ARQUITETO - CALHARUÍ
HENRIQUE CASTELLAN COSTAMILAN ARQUITETO - CALHARUÍ		HENRIQUE CASTELLAN COSTAMILAN ARQUITETO - CALHARUÍ
SÉRGIO ILHA RAMOS ARQUITETO - CALHARUÍ		SÉRGIO ILHA RAMOS ARQUITETO - CALHARUÍ

OBRA
PRÉDIO DA JT DE VIAMÃO
 ENDEREÇO
 ESTRADA CAMINHO DO MEIO E RODOVIA ASSIS BRASIL, SN, VIAMÓRIS

CONTEÚDO
 FACHADAS SUL E SUDOESTE
 FRANCHA Nº
PLE 08/09

DATA
 26/08/2015
 ESCALA
 INDICADA
 ARQUIVO DWG
 VIA-PL-007-FAC-R05

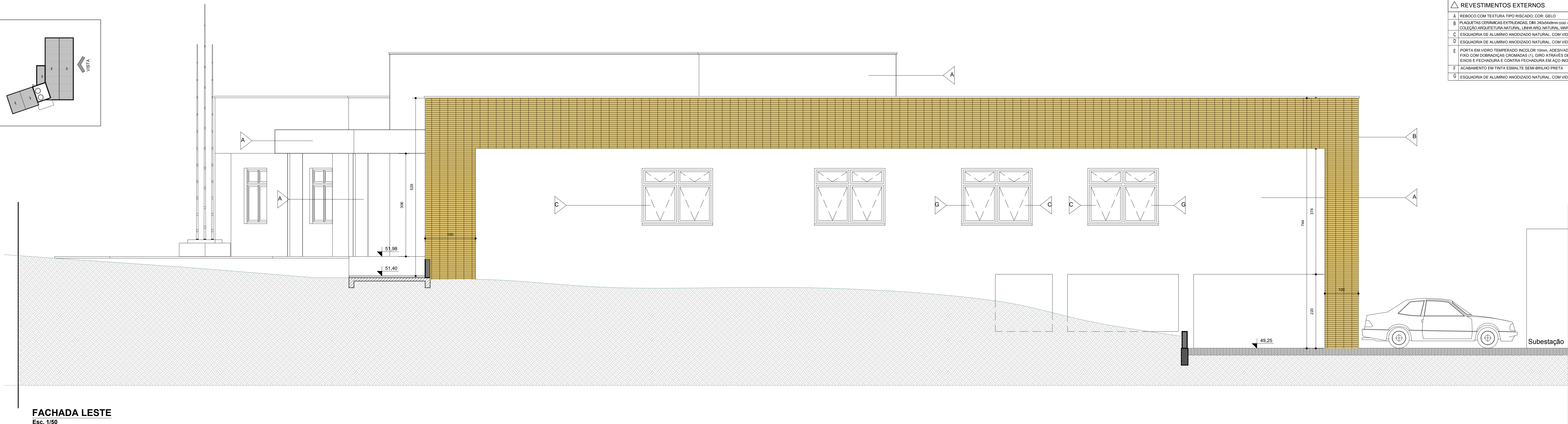
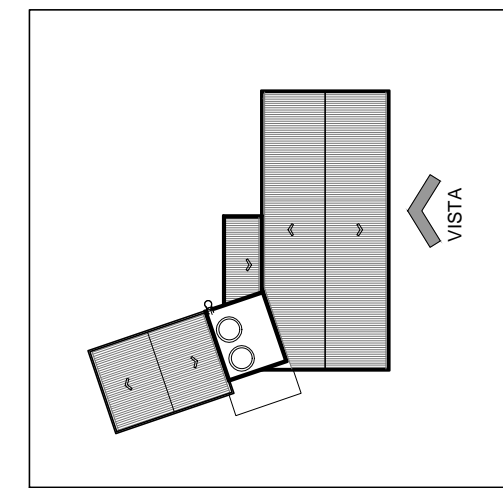

FACHADA LESTE
Esc. 1/50

LEGENDA	
△	REVESTIMENTOS EXTERNOS
A	REBOCO COM TEXTURA TIPO PISCADO, COR: GELO
B	PLACAS DE CERÂMICAS EXTRUDIDAS, DIM. 20x30x0,8mm (30x, 40x50x0,8mm, 30x, 40x50x1,1mm), COR: CINZA CLIMA FLASH (ver. 10/04/1995)
C	COLEÇÃO ARQUITETURA NATURAL, LEMBRANÇAS NATURAL, MARCA GAL, JUNTA DE DILATAÇÃO CONFORME NORMA OU EQUIVALENTE TÉCNICO.
D	ESQUADRIA DE ALUMÍNIO ANODIZADO NATURAL, COM VIDROS LAMINADOS INCOLOR 4+4mm PVB INCOLOR (VER DETALHAMENTO).
E	PORTA EM VIDRO TEMPERADO INCOLOR 10mm, ADESIVADO (LETRAS HORIZONTAIS DO LOGO DO TRT)
F	FIPO COM CORRIDOIRAS CROMADAS (1), GIRO ATRAVÉS DE MOLA HEBRALICA DE PISO (4) PUNTORES EM AÇO INOX CROMADO (2), 300mm ENTRE EXOS E FECHADURA E CONTRA FECHADURA EM AÇO INOX (3); PIVO DA FIXAÇÃO NO PISO (5)
G	ACABAMENTO EM TINTA ESMALTE SEM BRILHO PRETA
H	ESQUADRIA DE ALUMÍNIO ANODIZADO NATURAL, COM VIDROS TIPO MINI BOREAL (VER DETALHAMENTO).

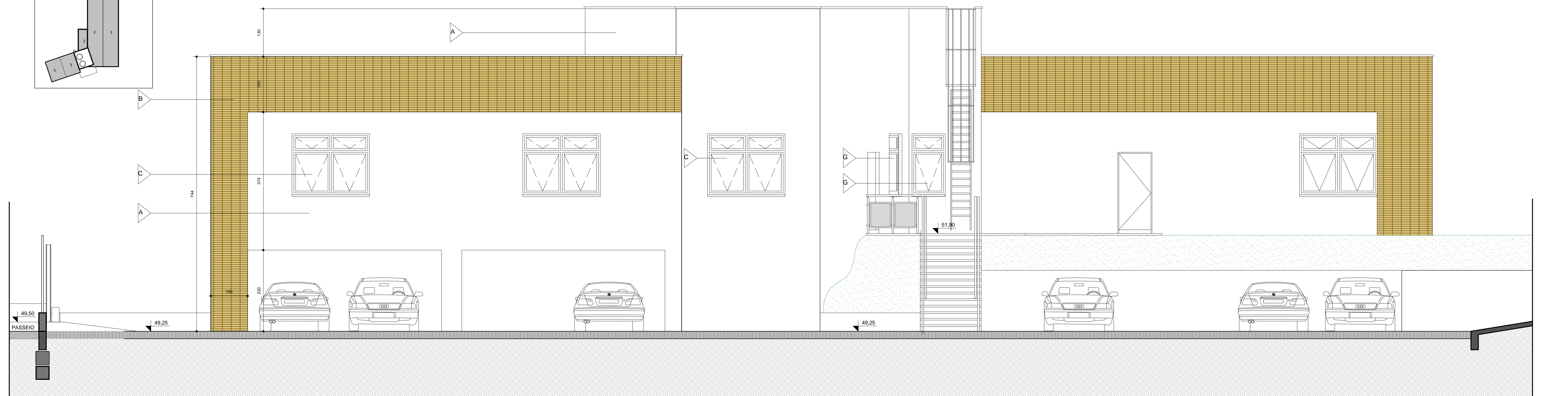
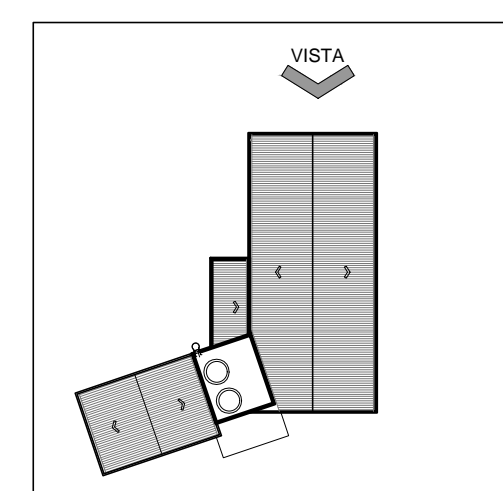

FACHADA NORTE
Esc. 1/50

(ESPAÇO RESERVADO PARA OS CARIMBOS)

REVISÃO	Nº	DATA	DESCRIÇÃO
05	16/09/2015		REVISÕES ATENDENDO APONTAMENTOS DA PM VIAMÃO EM 10/09/2015
04	26/08/2015		ADEQUAÇÃO DE PROJETO CONFORME SOLICITAÇÃO DO TRT, ATENDENDO OBSERVAÇÕES DO PROCESSO

CONTRATANTE

TRIBUNAL REGIONAL DO TRABALHO DA 4ª REGIÃO
AV. PRAIA DE BELAS, 1100 - PORTO ALEGRE/RS - BAIRRO MENINO DEUS - CEP 90110-803
FONE 051 3255-2000
HOME-PAGE: <http://www.trt4.jus.br>
E-MAIL: searq@trt4.gov.br (Serviço de Engenharia e Arquitetura)

CONTRATADA

SANTINI E ROCHA ARQUITETOS SOCIETATE SIMPLS LTDA
RUA MOSTARDEIRO, 992 - CONJ. 03 - PORTO ALEGRE/RS - BAIRRO INDEPENDÊNCIA - CEP 90430-000
FONE 051 3332-6911
CNPJ: 90.157.553/0001-45

RESPONSÁVEIS TÉCNICOS	ESPECIALIDADE	ARQUITETURA
CÍCERO SANTINI E SILVA PROJETO: 04/2002	ARQUITETURA	CÍCERO SANTINI E SILVA PROJETO: 04/2002
HENRIQUE ROCHA ARQUITETO: 04/2015	AUTOR DO PROJETO DE ADEQUAÇÃO	HENRIQUE ROCHA ARQUITETO: 04/2015
HENRIQUE CASTELLAN COSTAMILAN PROJETO: 04/2015		HENRIQUE CASTELLAN COSTAMILAN PROJETO: 04/2015
SÉRGIO ELHA RAMOS PROJETO: 04/2015		SÉRGIO ELHA RAMOS PROJETO: 04/2015

OBRA: **PRÉDIO DA JT DE VIAMÃO**

ENDEREÇO: ESTRADA CAMINHO DO MEIO E RODOVIA ASSIS BRASIL, S/N, VIAMÓRS

CONTEÚDO: FACHADAS LESTE E NORTE

DATA: 26/08/2015

ESCALA: INDICADA

PRANCHA Nº: **PLE 09/09**

ARQUIVO DWG: VIA-PL-008-FAC-R05