

MAPA DE LOCALIZAÇÃO
SEM ESCALA

DEMOLIR ALVENARIA VÃO LUZ DEVE FICAR 130x225/15cm

SIMBOLOGIA		
	PAREDES A DEMOLIR EM GESSO	- FASE 1
	DIVISÓRIAS A DEMOLIR/A RETIRAR	- FASE 1
	PAREDES A DEMOLIR EM ALVENARIA	- FASE 1
	PISO DE BASALTO E CONTRAPISO A DEMOLIR	- FASE 1
	PISO DE PAVIFLEX E CONTRAPISO A DEMOLIR	- FASE 1
	CARPETE E CONTRAPISO A DEMOLIR	- FASE 1
	RETIRAR PISO DE BASALTO PARA REFAZER IMPERMEABILIZAÇÃO	- FASE 1
	PAREDES A DEMOLIR EM GESSO	- FASE 2
	DIVISÓRIAS A DEMOLIR/A RETIRAR	- FASE 2
	PAREDES A DEMOLIR EM ALVENARIA	- FASE 2
	PISO DE BASALTO E CONTRAPISO A DEMOLIR	- FASE 2
	PISO DE PAVIFLEX E CONTRAPISO A DEMOLIR	- FASE 2

OBSERVAÇÃO: TODOS OS FORROS DEVEM SER DEMOLIDOS, EXCETO DO AMBIENTE "CIRCULAÇÃO".

DEMOLIR ALVENARIA VÃO LUZ DEVE FICAR 76x225/15cm

DEMOLIR ESQUADRIA EXISTENTE

DEMOLIR ALVENARIA VÃO LUZ DEVE FICAR 76x225/15cm

DEMOLIR ESQUADRIA EXISTENTE

REVISÃO	10	14/09/2021	CONFORME SOLICITAÇÕES RECEBIDAS DA ARQ. PAULA S. EM 13/09/2021
REVISÃO	09	02/09/2021	CONFORME SOLICITAÇÕES RECEBIDAS DA ARQ. PAULA S. EM 01/09/2021
REVISÃO	08	27/08/2021	CONFORME SOLICITAÇÕES RECEBIDAS DA ARQ. PAULA S. EM 24/08/2021
REVISÃO	07	16/07/2021	CONFORME SOLICITAÇÕES RECEBIDAS DA ARQ. PAULA S. EM 15/07/2021
REVISÃO	06	14/07/2021	CONFORME SOLICITAÇÕES RECEBIDAS DA ARQ. PAULA S. EM 01/07/2021
REVISÃO	05	10/02/2021	CONFORME SOLICITAÇÕES RECEBIDAS DA ARQ. PAULA S. EM 09/02/2021
REVISÃO	04	05/02/2021	CONFORME SOLICITAÇÕES RECEBIDAS DA ARQ. PAULA S. EM 04/02/2021
EMIÇÃO INICIAL	00	05/11/2020	EMITIDO PARA COMENTÁRIOS

TRIBUNAL REGIONAL DO TRABALHO DA 4ª REGIÃO
AV. PRAIA DE BELAS, 1100 - PORTO ALEGRE/RS - BAIRRO MENINO DEUS - CEP 90110-903
SECRETARIA DE MANUTENÇÃO E PROJETOS - PRÉDIO ANEXO ADMINISTRATIVO - 5º ANDAR
FONE: (051) 3255-2804 - tempo@trt4.jus.br

CONTRATADA
SANTINI E ROCHA
ARQUITETOS

SANTINI E ROCHA ARQUITETOS SOCIEDADE SIMPLES LTDA
RUA MOSTARDEIRO, 992 - CONJ. 03 - PORTO ALEGRE/RS - BAIRRO INDEPENDÊNCIA - CEP 90430-000
FONE 051 3332-6911
CNPJ: 90.157.553/0001-45

ESPECIALIDADE: ARQUITETURA
RESPONSÁVEL TÉCNICO: ARQ. HENRIQUE ROCHA - CAURS A4517-9

ETAPA: PROJETO EXECUTIVO
EQUIPE: ARQ. HENRIQUE COSTAMILAN - CAU A65670-4

OBRA
TRT 4ª REGIÃO - EDIFÍCIO SEDE PROJETO EXECUTIVO CEJUSC TÉRREO

ENDEREÇO: AV. PRAIA DE BELAS, 1100 - TÉRREO - PRAIA DE BELAS, PORTO ALEGRE/RS

AUTOR DO ANTERIOR PROJETO DE ARQUITETURA: ARQ. PAULA DOS SANTOS

CONTEÚDO: PLANTA BAIXA - DEMOLIR

TRT 4ª REGIÃO
ESCALA: 1/50
FRANCHA: EXE01/13

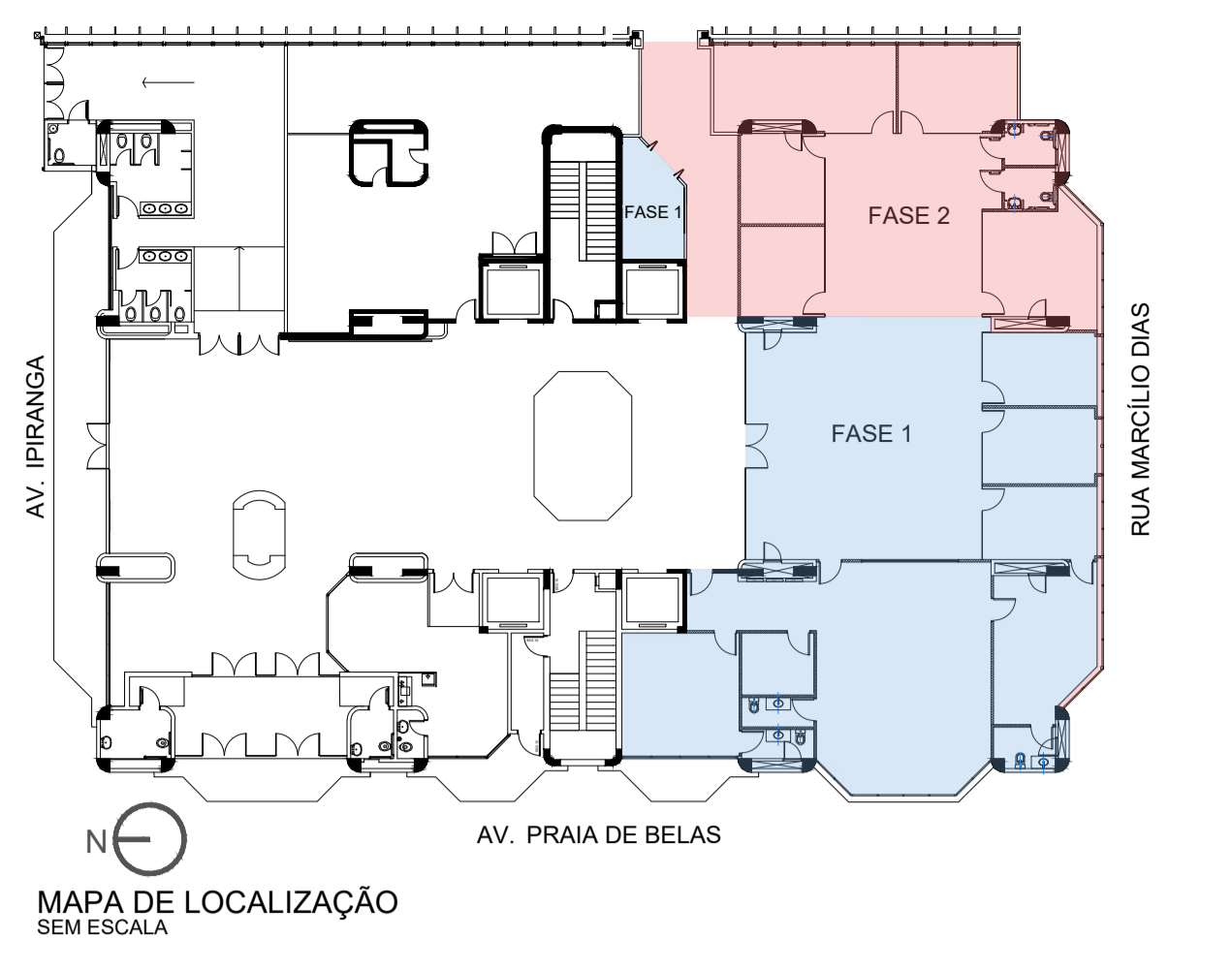
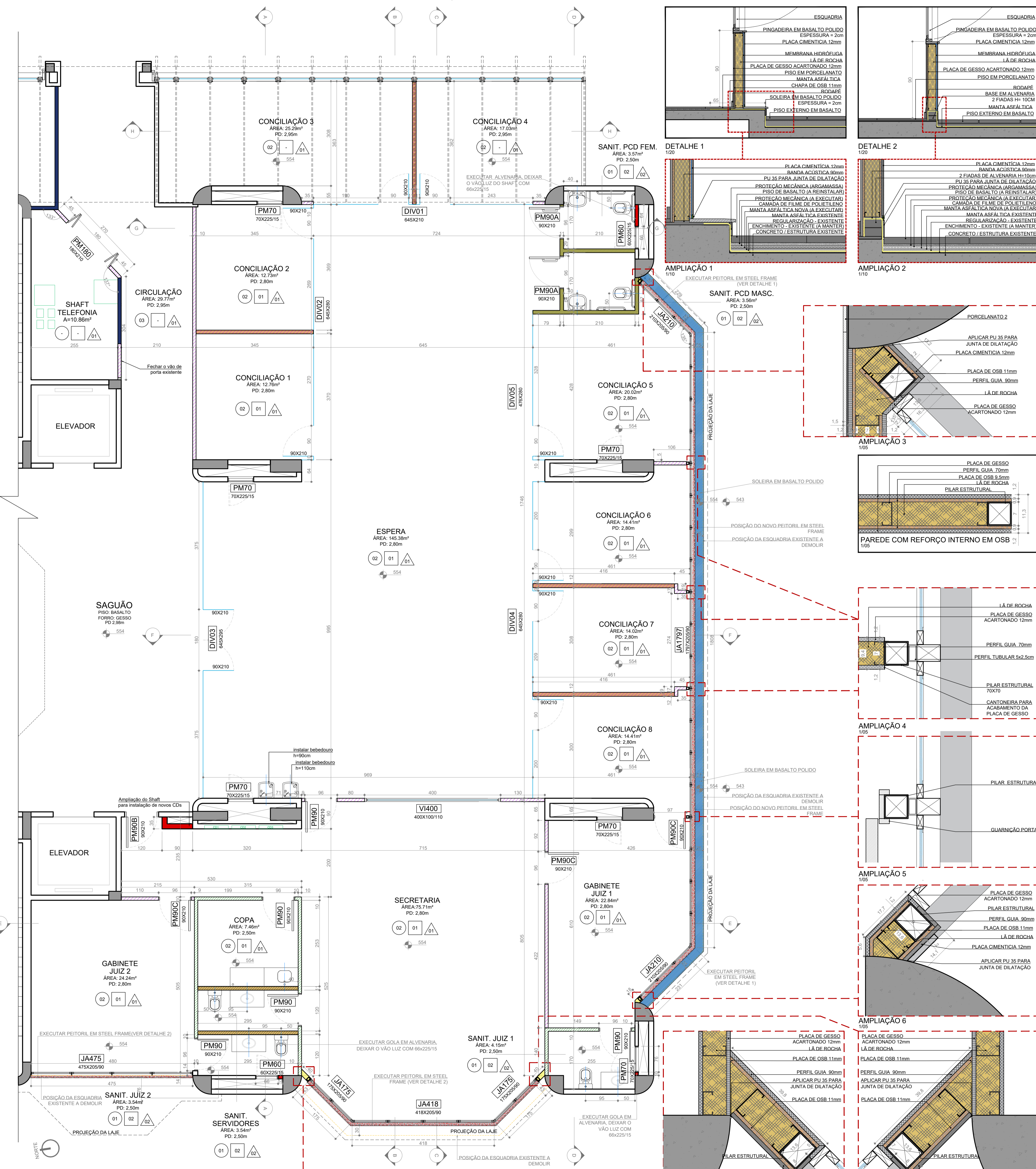

LEGENDA

PISOS

SÍMBOLO	DESCRIÇÃO
01	PORCELANATO 1 BIANCO PLUS ELIANE NATURAL - 60x60cm
02	PORCELANATO 2 BIANCO PLUS ELIANE POLIDO - 60x60cm
03	BASALTO TEAR POLIDO (SEGUIR PAGINAÇÃO DO EXISTENTE) 46x46cm

FORROS

01	FORRO MINERAL, PLACAS 625x1250x15mm
02	FORRO DE GESSO

REVESTIMENTO DAS PAREDES

01	PINTURA ACRÍLICA COM ACABAMENTO ACETINADO NA COR BRONZE MILÃO - CORAL
02	PORCELANATO 2 BIANCO PLUS ELIANE POLIDO 60x60cm

SIMBOLOGIA

- PAREDES EXISTENTES EM GESSO
- PAREDES EXISTENTES EM ALVENARIA
- PAREDES A CONSTRUIR EM ALVENARIA
- GESSO ACARTONADO COM ISOLAMENTO ACÚSTICO, EM PLACAS ST - 10cm DE ESPESURA
- GESSO ACARTONADO COM ISOLAMENTO ACÚSTICO, EM PLACAS RU À UMIDADE - 10cm DE ESPESURA
- GESSO ACARTONADO COM ISOLAMENTO ACÚSTICO, EM PLACAS ST E REFORÇO INTERNO COM OSB - 11,2cm DE ESPESURA
- GESSO ACARTONADO COM ISOLAMENTO ACÚSTICO, EM PLACAS RU RESISTENTE À UMIDADE E REFORÇO INTERNO COM OSB - 11,2cm DE ESPESURA
- PAREDE EXTERNA EM STEEL FRAME (PLACA CIMENTÍCIA+OSB+GESSO), COM ISOLAMENTO TÉRMICO - 13,6cm DE ESPESURA (VER DETALHE 1 E 2)

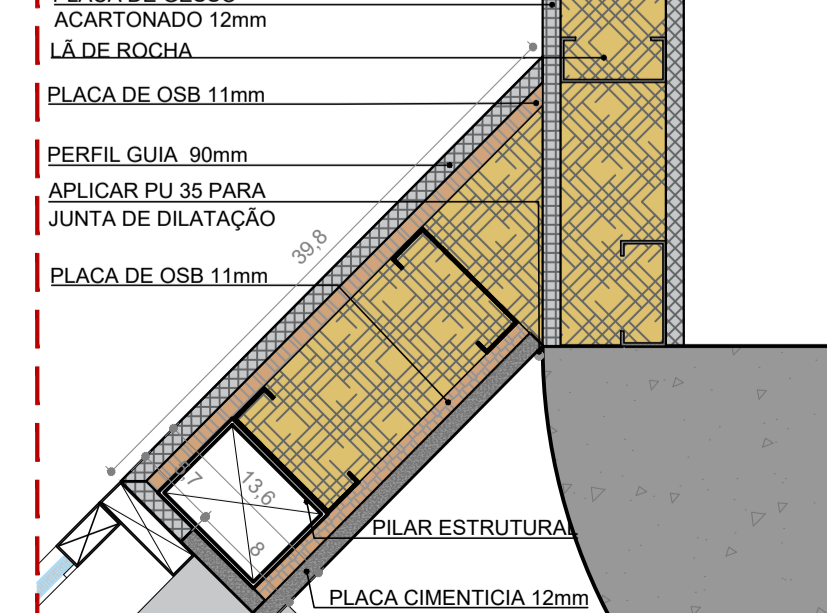
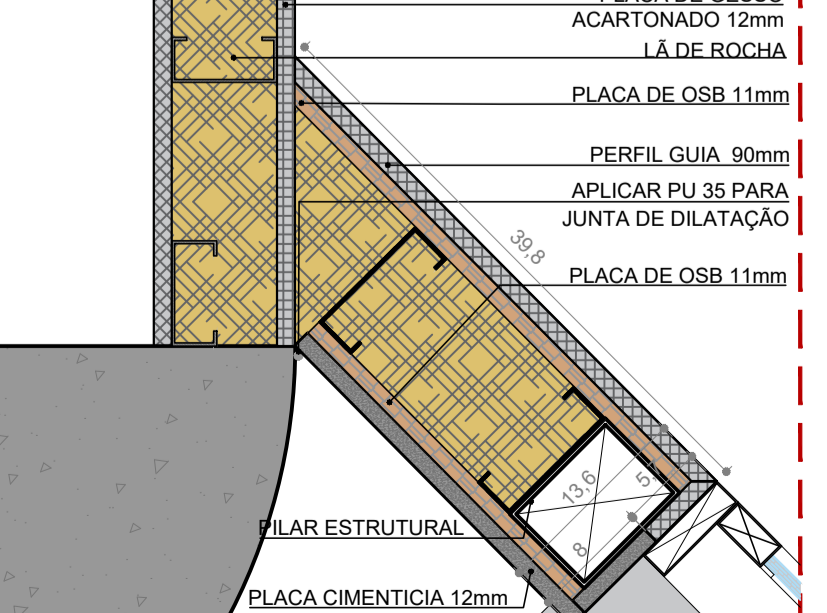
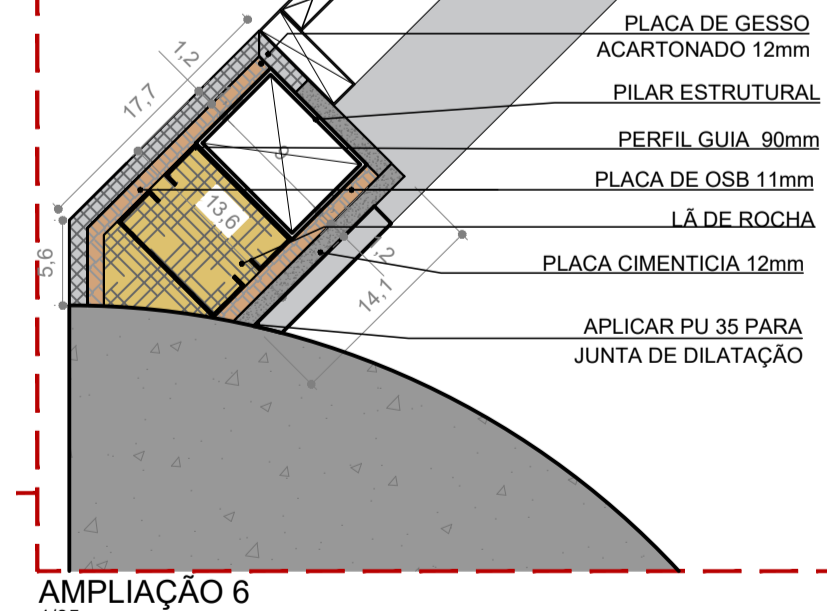
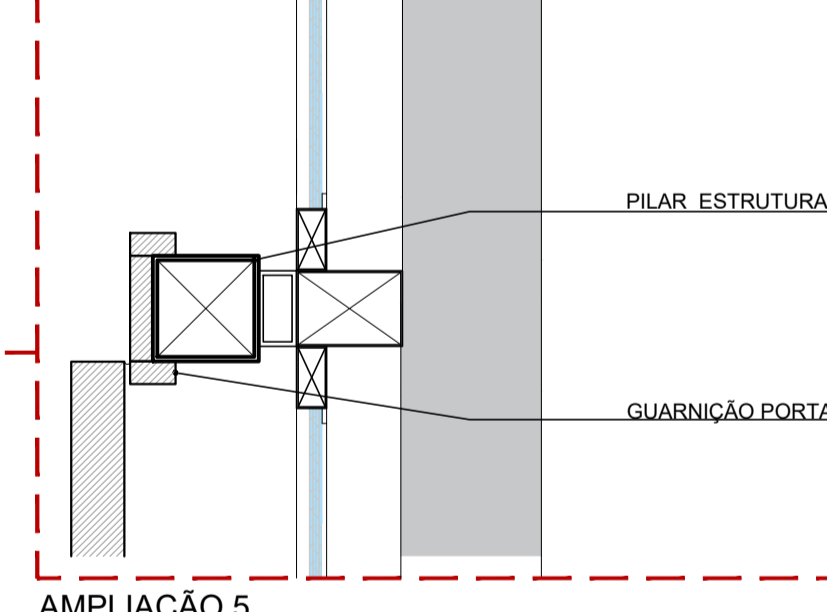
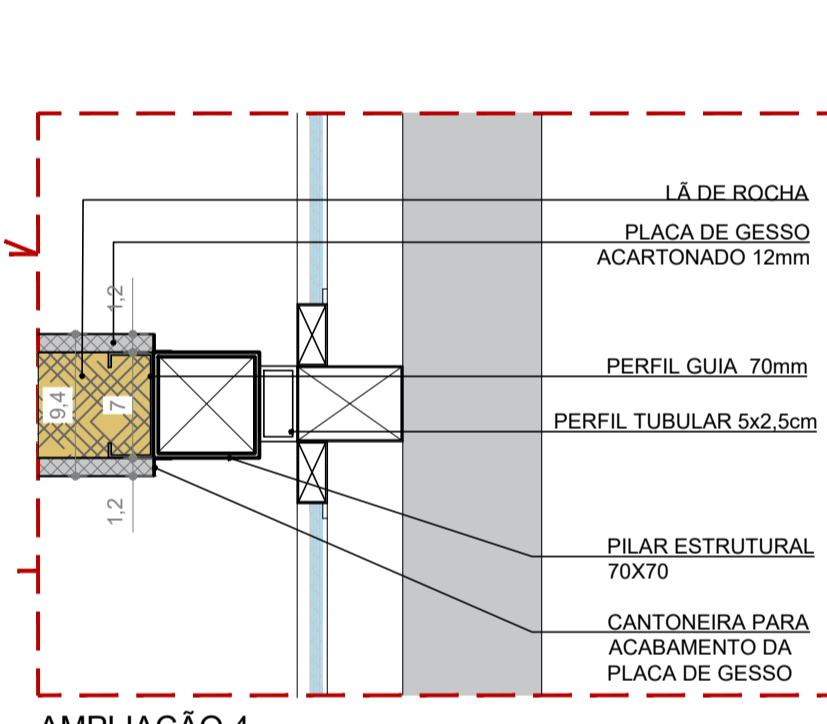
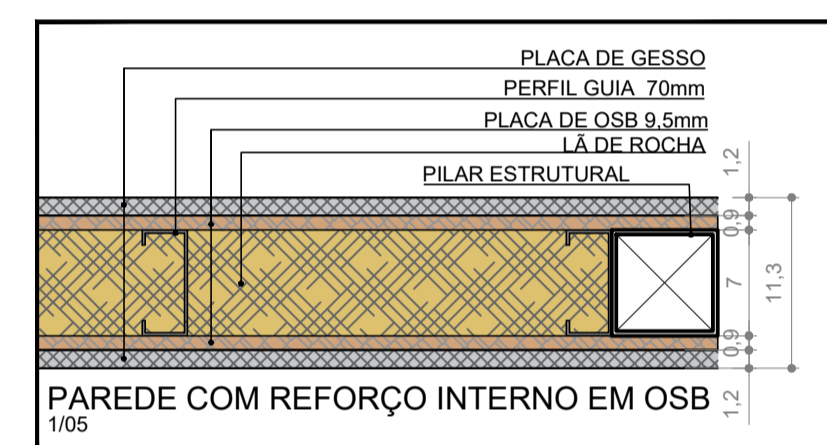
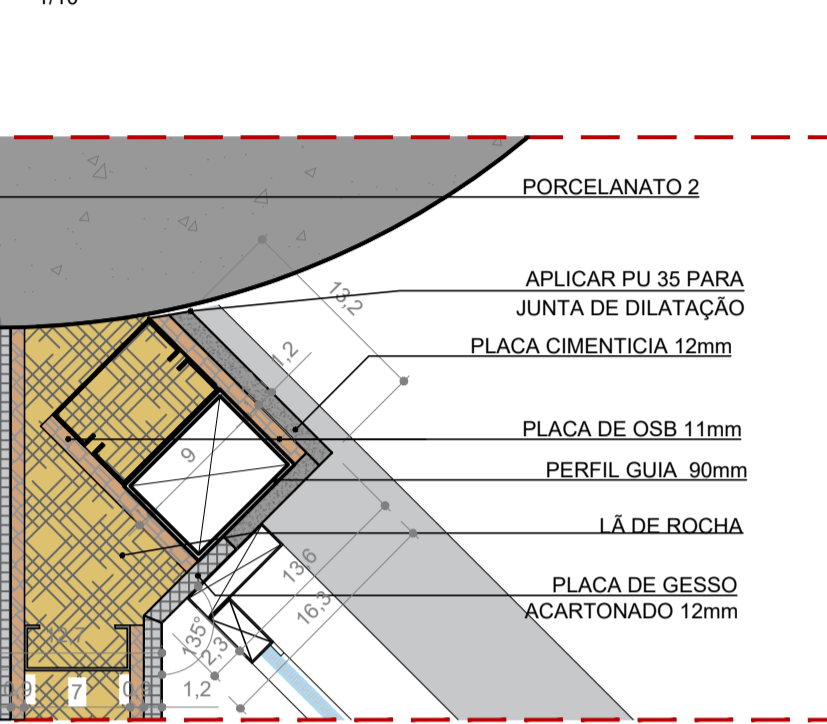
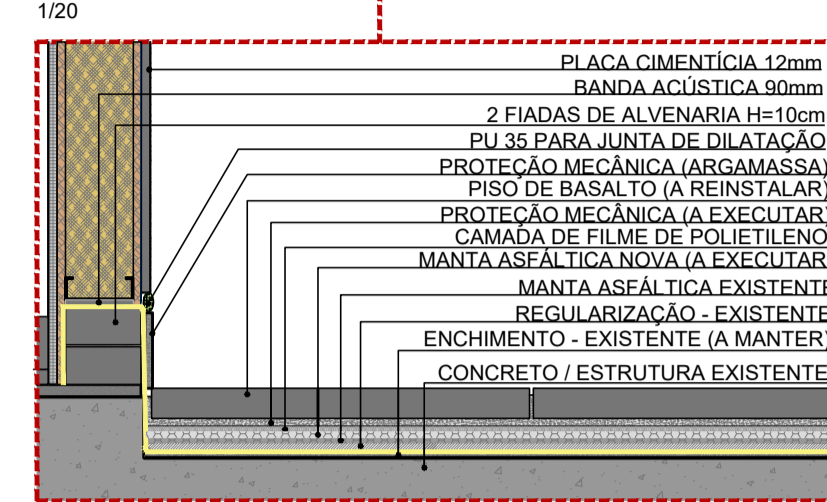
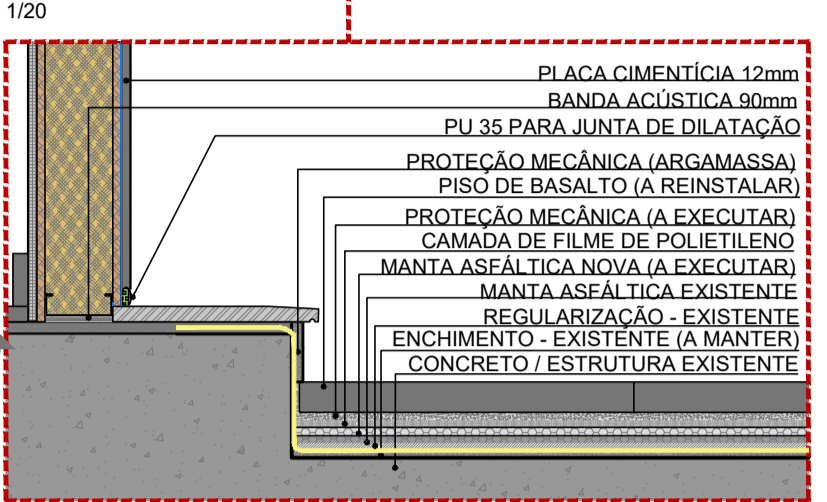
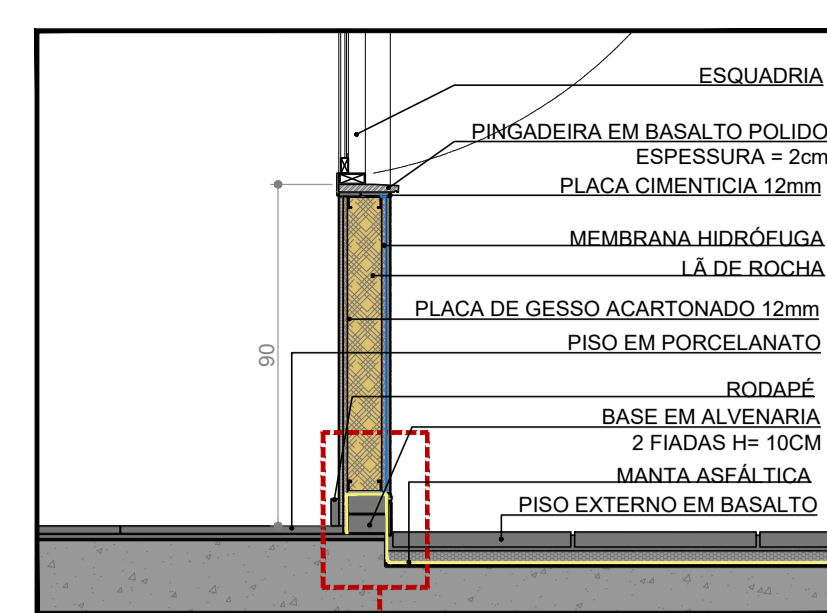
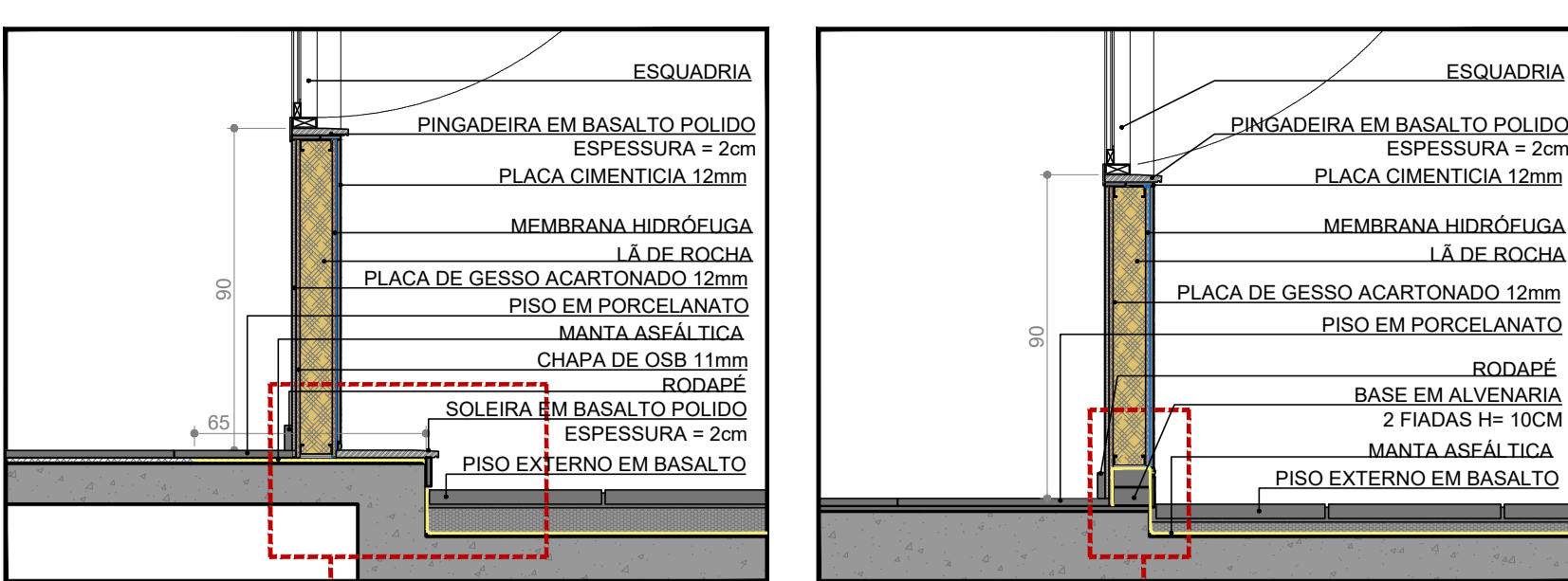

OBSERVAÇÕES:

- 1- TODAS AS PAREDES EM GESSO DEVEM IR ATÉ A LAJE.
- 2- PARA A EXECUÇÃO DA OBRA: SUBMETTER OS DESENHOS DE ARQUITETURA A UMA VERIFICAÇÃO DE CÁLCULO ESTRUTURAL E/OU EXIGIR DA EMPRESA FORNECEDORA A APRESENTAÇÃO DE UM PROJETO DE FABRICAÇÃO - DESENHOS E CÁLCULOS - COM O DIMENSIONAMENTO FINAL DE TODOS OS COMPONENTES.
- 3- CONFIRAR MEDIDAS NO LOCAL: OS PROJETOS EXECUTIVOS DE FABRICAÇÃO E MONTAGEM DEVERÃO SER ADEQUADOS AOS LEVANTAMENTOS "IN LOCO".

REVISÃO	DATA	CONTENIDO
REVISÃO 10	14/09/2021	CONFORME SOLICITAÇÕES RECEBIDAS DA ARQ. PAULA S. EM 13/09/2021
REVISÃO 09	02/09/2021	CONFORME SOLICITAÇÕES RECEBIDAS DA ARQ. PAULA S. EM 01/09/2021
REVISÃO 08	27/08/2021	CONFORME SOLICITAÇÕES RECEBIDAS DA ARQ. PAULA S. EM 24/08/2021
REVISÃO 07	16/07/2021	CONFORME SOLICITAÇÕES RECEBIDAS DA ARQ. PAULA S. EM 15/07/2021
REVISÃO 06	14/07/2021	CONFORME SOLICITAÇÕES RECEBIDAS DA ARQ. PAULA S. EM 01/07/2021
REVISÃO 05	10/02/2021	CONFORME SOLICITAÇÕES RECEBIDAS DA ARQ. PAULA S. EM 09/02/2021
REVISÃO 04	05/02/2021	CONFORME SOLICITAÇÕES RECEBIDAS DA ARQ. PAULA S. EM 04/02/2021
EMISSÃO INICIAL	00 / 05/11/2020	EMITIDO PARA COMENTÁRIOS

TRIBUNAL REGIONAL DO TRABALHO DA 4ª REGIÃO
 AV. PRAIA DE BELAS, 1100 - PORTO ALEGRE/RS - BAIRRO MENINO DEUS - CEP 90110-903
 SECRETARIA DE MANUTENÇÃO E PROJETOS - PRÉDIO ANEXO ADMINISTRATIVO - 9º ANDAR
 FONE: (051) 3225-2804 - semproj@tr4.jus.br

CONTRATADA: **SANTINI E ROCHA ARQUITETOS SOCIEDADE SIMPLS LTDA**
 RUA MOSTARDEIRO, 992 - CONJ. 03 - PORTO ALEGRES/RS - BAIRRO INDEPENDÊNCIA - CEP 90430-000
 ESPECIALIDADE: ARQUITETURA
 RESPONSÁVEL TÉCNICO: ARQ. HENRIQUE ROCHA - CAURS A4517-9

ETAPA: PROJETO EXECUTIVO
 EQUIPE: ARQ. HENRIQUE COSTAMILAN - CAU A65670-4

OBRA: **TRT 4ª REGIÃO - EDIFÍCIO SEDE PROJETO EXECUTIVO CEJUSC TÉRREO**
 ENDEREÇO: AV. PRAIA DE BELAS, 1100 - TÉRREO - PRAIA DE BELAS, PORTO ALEGRES/RS
 AUTOR DO ANTERPROJETO DE ARQUITETURA: ARQ. PAULA DOS SANTOS
 CONTÍDUO: **PLANTA BAIXA - FECHAMENTOS VERTICAIS**

ESCALA: TRT 4ª REGIÃO 1/50
 FRANQUIA: EXE02/13

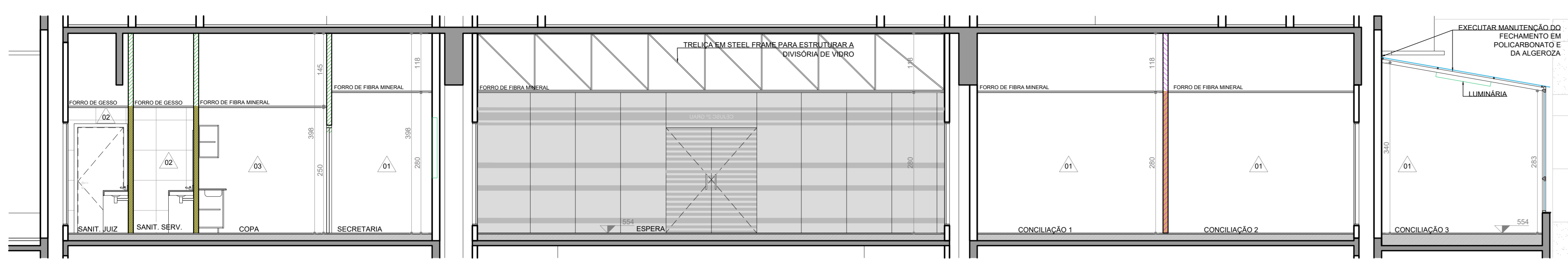

CORTE AA
1/50

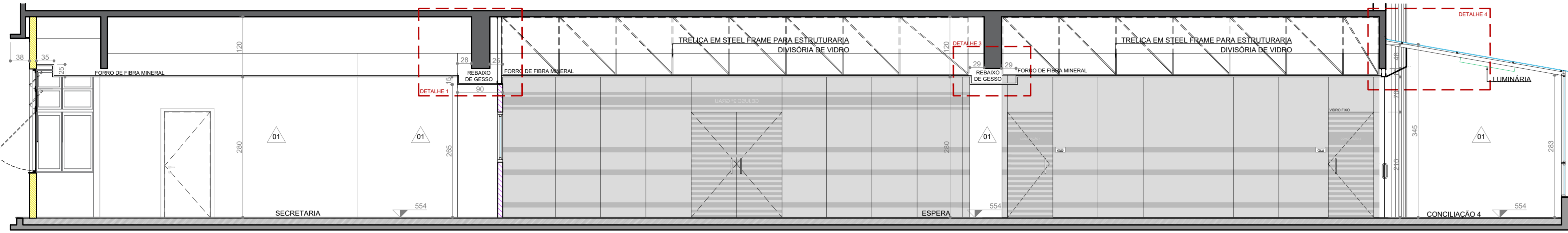

CORTE BB
1/50

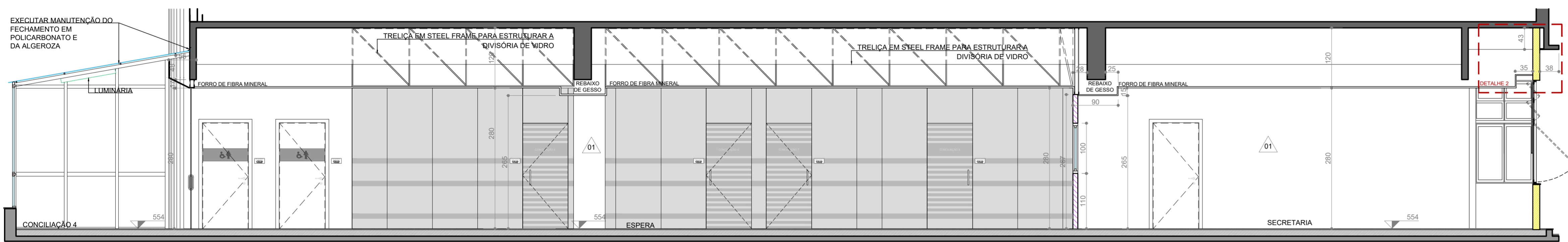

CORTE CC
1/50

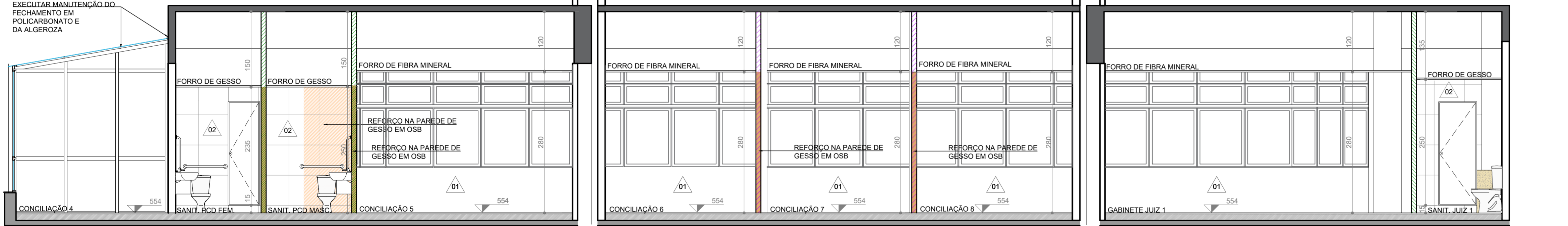

CORTE DD
1/50

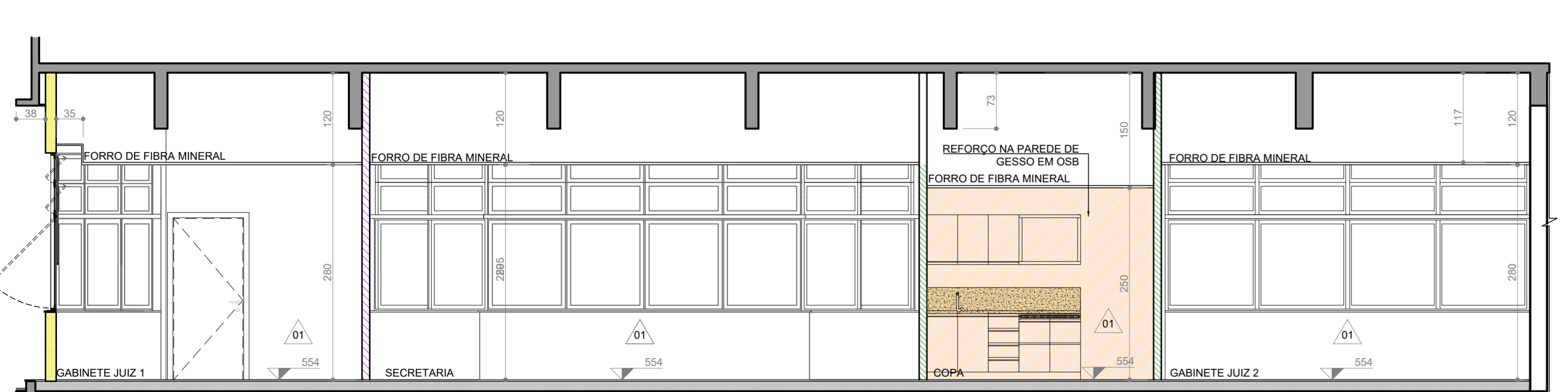

CORTE EE
1/50

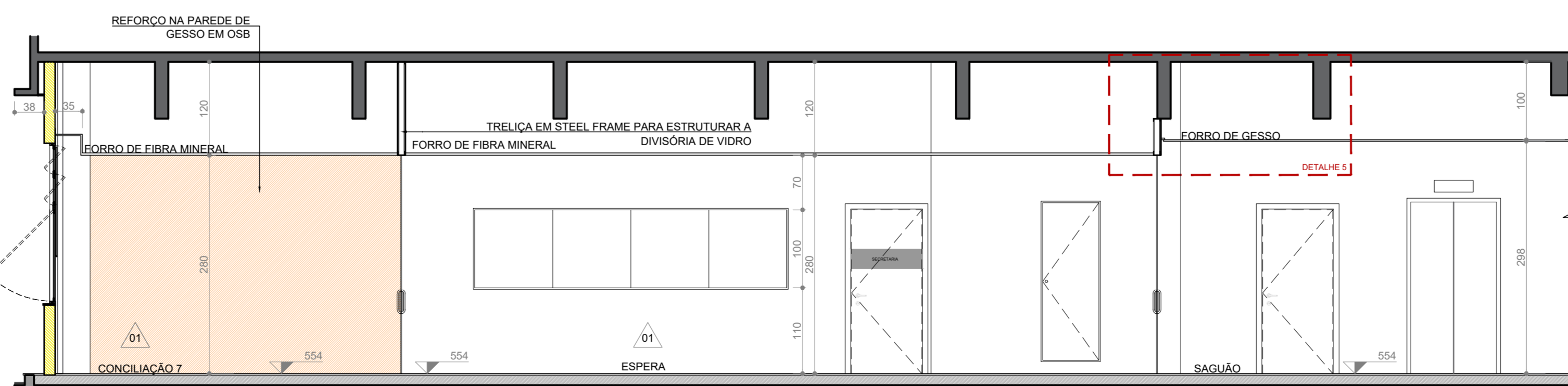

CORTE FF
1/50

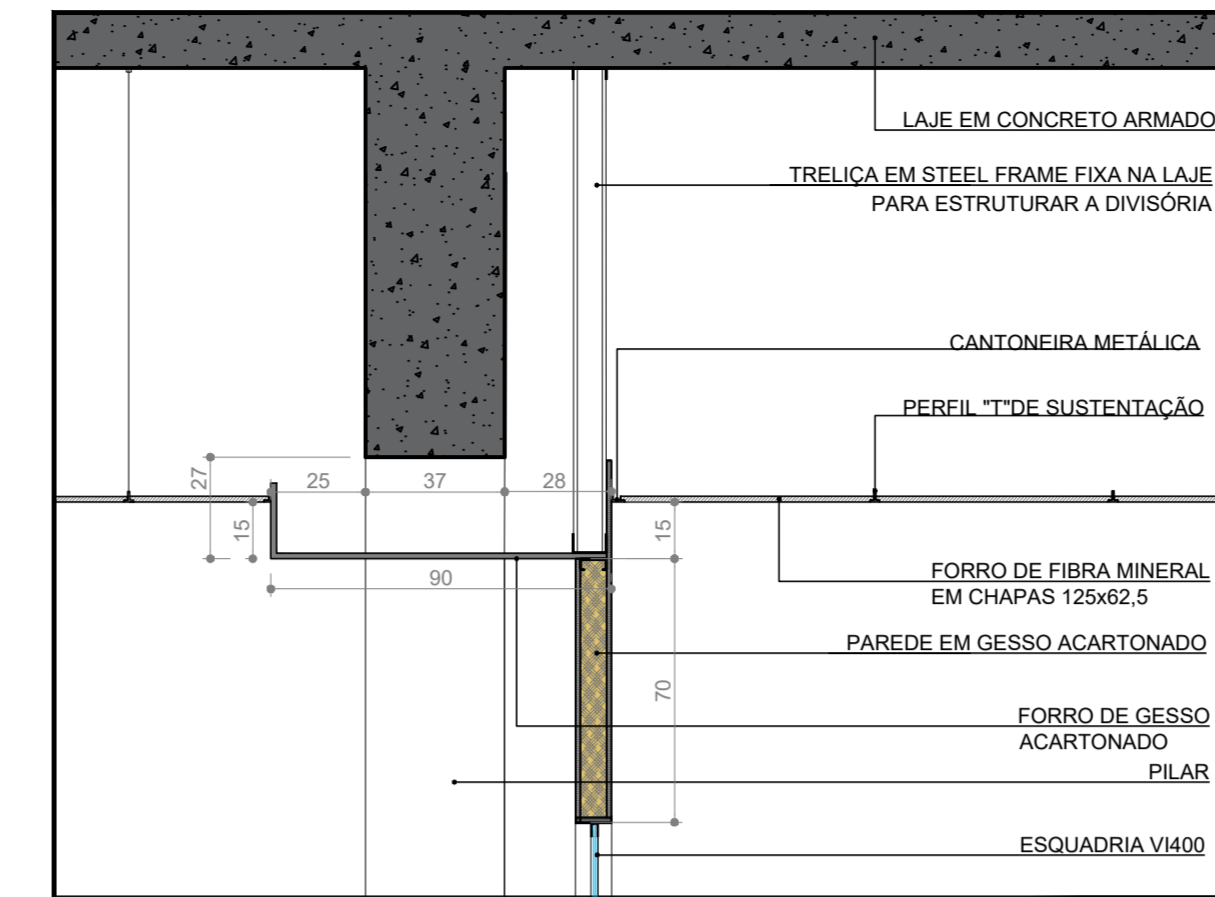

DETALHE 1 - DO REBAIXO EM GESSO
1/20

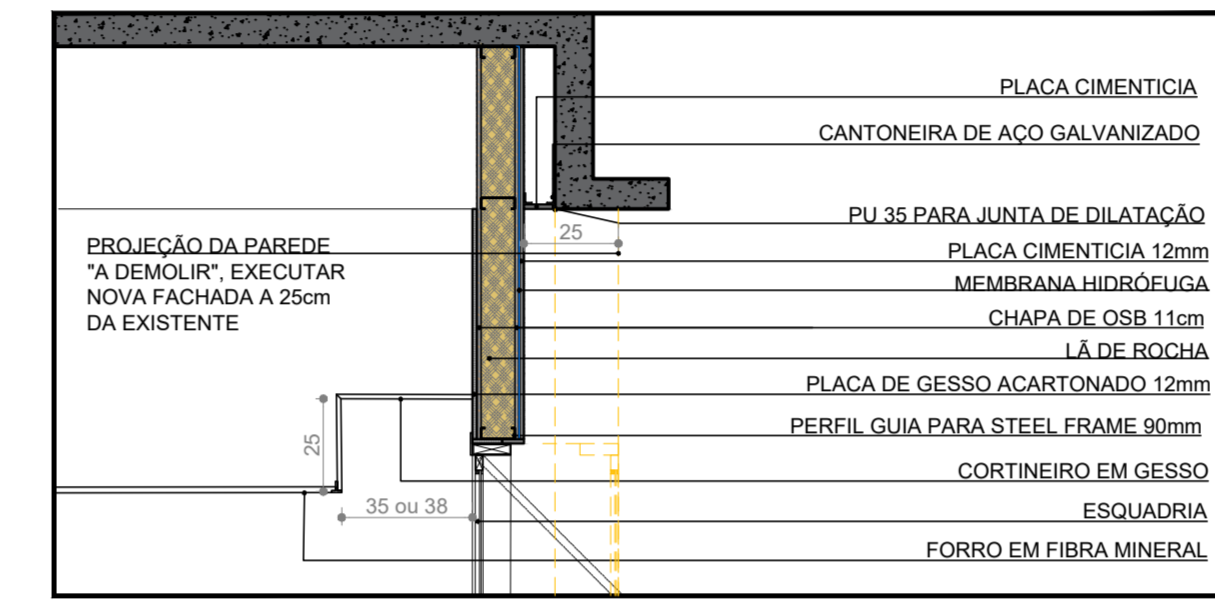

DETALHE 2 - VERGA EM DRY WALL
1/20

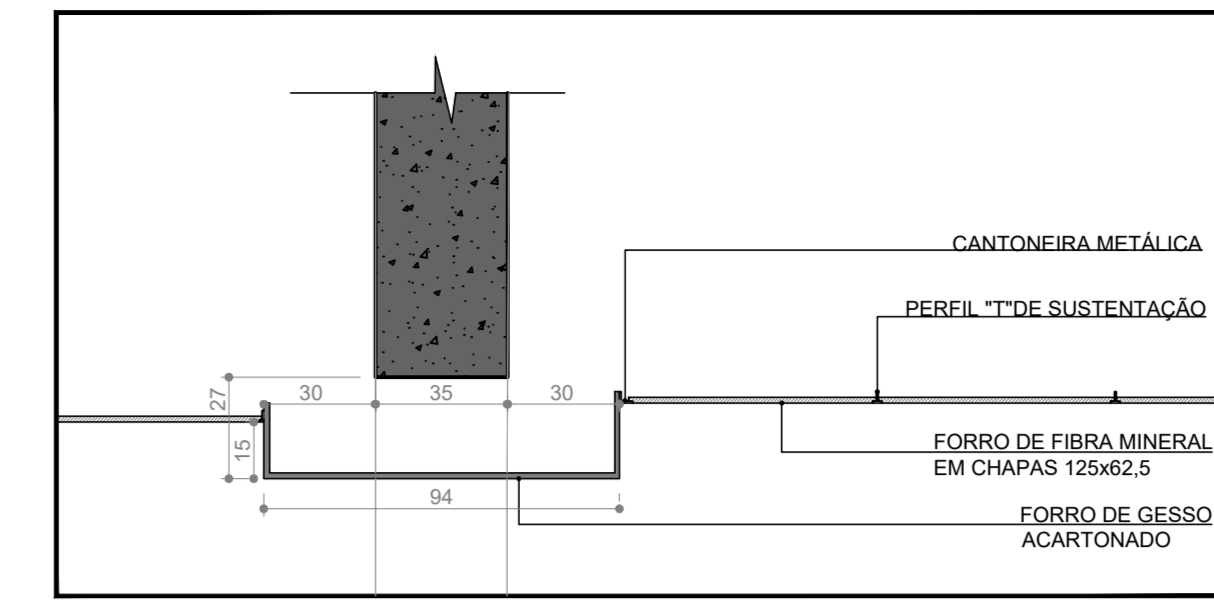

DETALHE 3 - REBAIXO EM GESSO
1/20

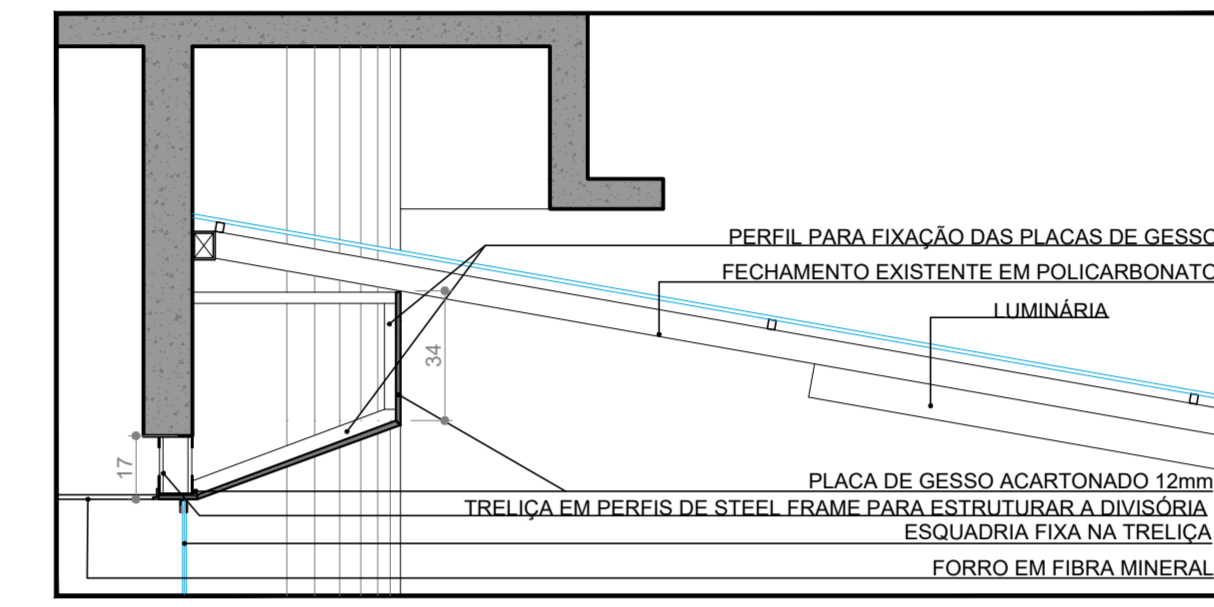

DETALHE 4 - VERGA DE FIXAÇÃO DA ESQUADRIA
1/20

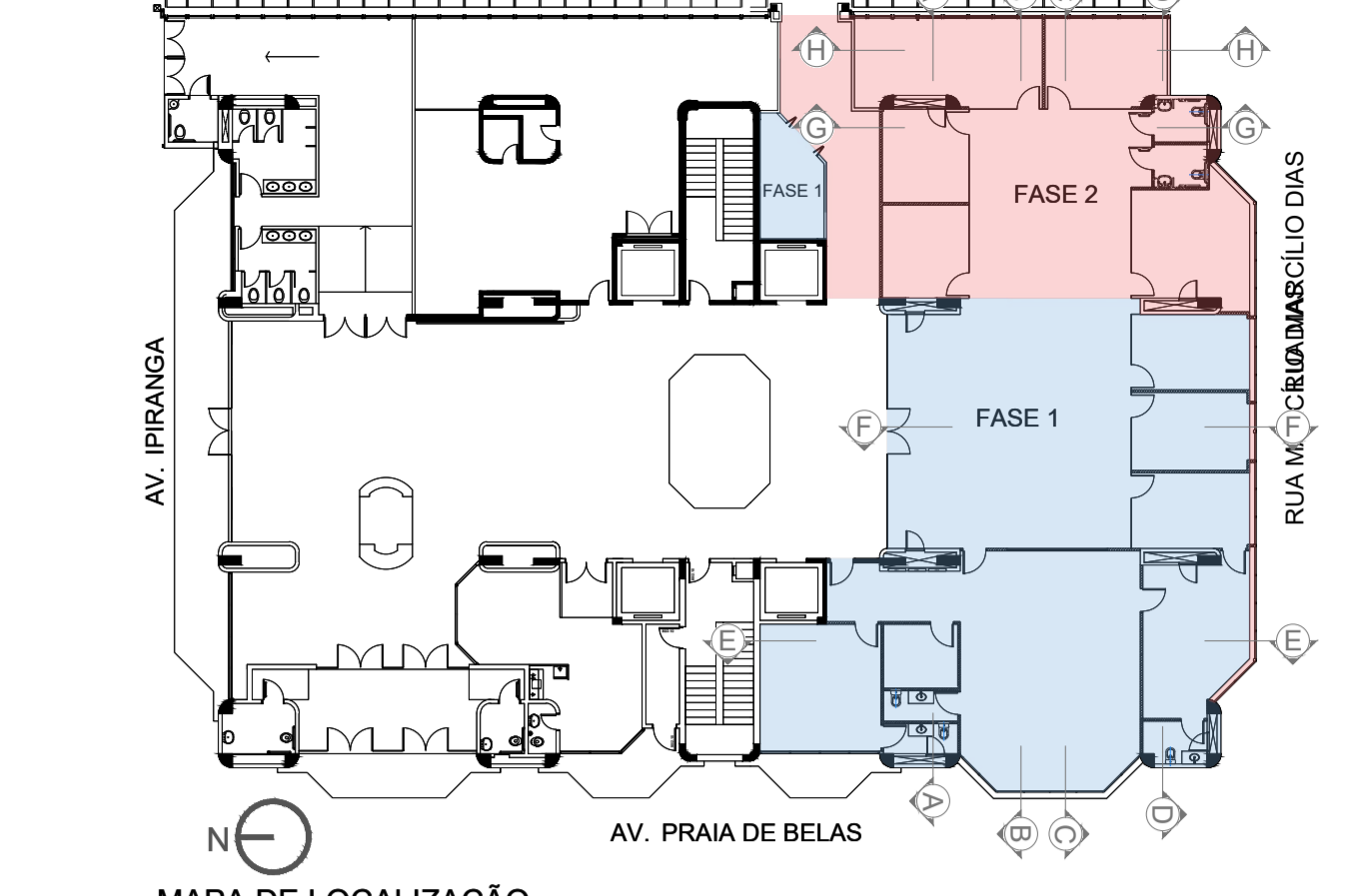

MAPA DE LOCALIZAÇÃO
SEM ESCALA

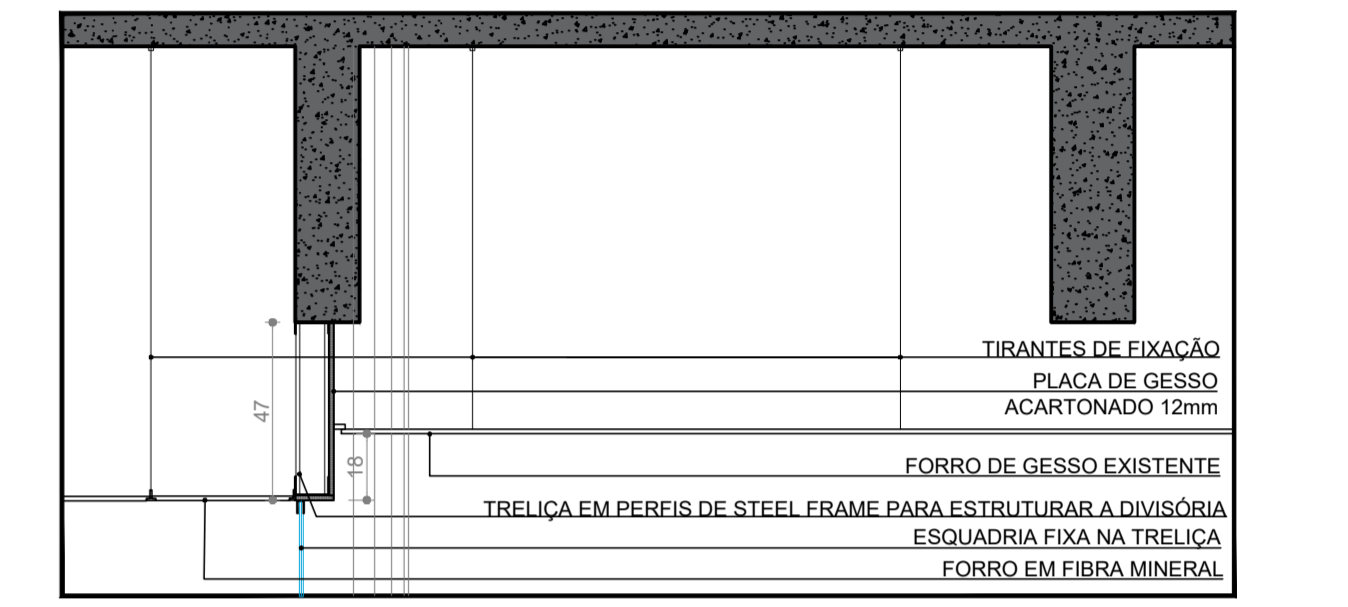

DETALHE 5 - VERGA DE TRANSIÇÃO ENTRE O SAGUÃO E ESPERA
1/20

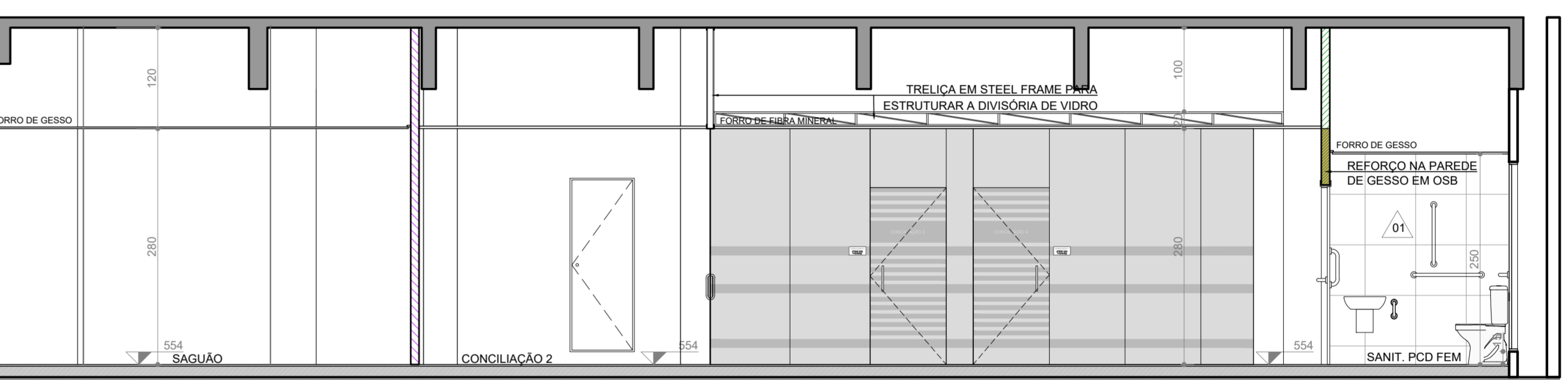

CORTE GG
1/50

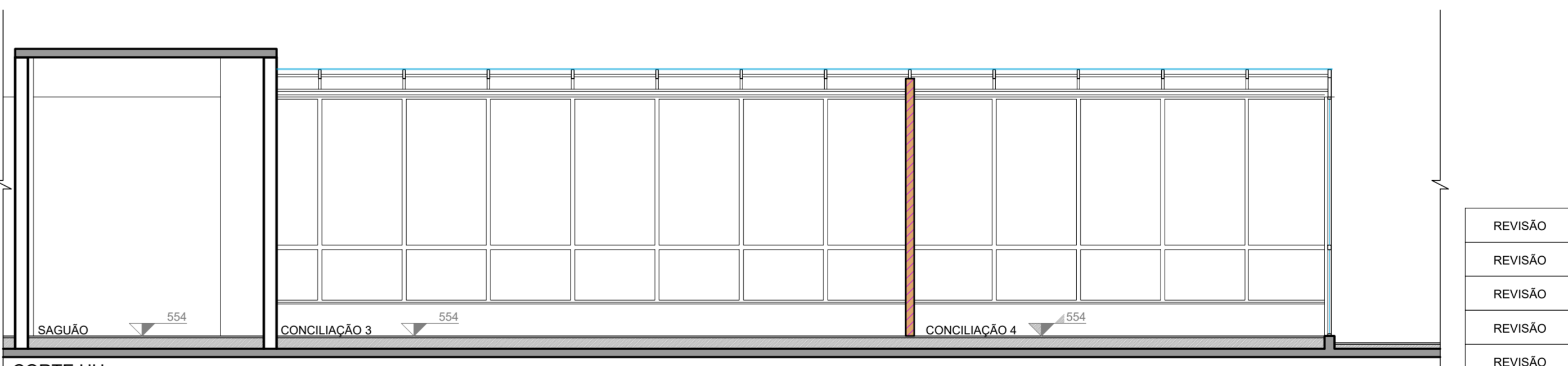

CORTE HH
1/50

REVISÃO	DATA	DESCRIÇÃO
REVISÃO 10	14/09/2021	CONFORME SOLICITAÇÕES RECEBIDAS DA ARQ. PAULA S. EM 13/09/2021
REVISÃO 09	02/09/2021	CONFORME SOLICITAÇÕES RECEBIDAS DA ARQ. PAULA S. EM 01/09/2021
REVISÃO 08	27/08/2021	CONFORME SOLICITAÇÕES RECEBIDAS DA ARQ. PAULA S. EM 24/08/2021
REVISÃO 07	16/07/2021	CONFORME SOLICITAÇÕES RECEBIDAS DA ARQ. PAULA S. EM 15/07/2021
REVISÃO 06	14/07/2021	CONFORME SOLICITAÇÕES RECEBIDAS DA ARQ. PAULA S. EM 01/07/2021
REVISÃO 05	10/02/2021	CONFORME SOLICITAÇÕES RECEBIDAS DA ARQ. PAULA S. EM 09/02/2021
REVISÃO 04	05/02/2021	CONFORME SOLICITAÇÕES RECEBIDAS DA ARQ. PAULA S. EM 04/02/2021
EMIÇÃO INICIAL	00	05/11/2020
		EMITIDO PARA COMENTÁRIOS

TRIBUNAL REGIONAL DO TRABALHO DA 4ª REGIÃO
 AV. PRAIA DE BELAS, 1100 - PORTO ALEGRE/RS - BARRIO MENINO DEUS - CEP 90110-903
 SECRETARIA DE MANUTENÇÃO E PROJETOS - PREDIO ANEXO ADMINISTRATIVO - 5º ANDAR
 FONE: (051) 3255-2804 - sempre@trf4.jus.br

CONTRATADA: **SANTINI ROCHA ARQUITETOS** SOCIEDADE SIMPLES LTDA
 RUA MOSTARDEIRO, 992 - CONJ. 03 - PORTO ALEGRE/RS - BARRIO INDEPENDÊNCIA - CEP 90430-000
 FONE 051 3332-6911
 CNPJ: 06.157.553/0001-45

ESPECIALIDADE: ARQUITETURA
 RESPONSÁVEL TÉCNICO: ARQ. HENRIQUE ROCHA - CAURS A4517-9
 EQUIPE: ARQ. HENRIQUE COSTAMILAN - CAU A65670-4

OBRA: TRT 4ª REGIÃO - EDIFÍCIO SEDE PROJETO EXECUTIVO CEJUSC TÉRREO
 ENDEREÇO: AV. PRAIA DE BELAS, 1100 - TÉRREO - PRAIA DE BELAS, PORTO ALEGRE/RS
 AUTOR DO ANTEPROJETO DE ARQUITETURA: ARQ. PAULA DOS SANTOS

CONTÍDUO: **CORTES**
 ESCALA: 1/50
EXE03/13

LEGENDA

PISOS

- 01 PORCELANATO 1 BIANCO PLUS ELIANE NATURAL - 60x60cm
- 02 PORCELANATO 2 BIANCO PLUS ELIANE POLIDO - 60x60cm

FORROS

- 01 FORRO MINERAL, PLACAS 625x1250x15mm
- 02 FORRO DE GESSO

REVESTIMENTO DAS PAREDES

- 01 PINTURA ACRÍLICA COM ACABAMENTO ACETINADO NA COR BRONZE MILÃO - CORAL
- 02 PORCELANATO 2 BIANCO PLUS ELIANE POLIDO 60x60cm

SIMBOLOGIA

- PAREDES INTERNAS EM ALVENARIA
- GESSO ACARTONADO COM ISOLAMENTO ACÚSTICO
- GESSO ACARTONADO COM ISOLAMENTO ACÚSTICO, EM PLACAS VERDES RESISTENTE À UMIDADE
- PAREDE EM PLACA CIMENTÍCIA (STEEL FRAME)
- GESSO ACARTONADO COM ISOLAMENTO ACÚSTICO, EM PLACAS ST E REFORÇO INTERNO COM OSB (ATÉ A ALTURA DO FORRO)
- GESSO ACARTONADO COM ISOLAMENTO ACÚSTICO, EM PLACAS RU RESISTENTE À UMIDADE E REFORÇO INTERNO COM OSB (ATÉ A ALTURA DO FORRO)

OBSERVAÇÕES:
 TODAS AS PAREDES EM GESSO DEVEM IR ATÉ A LAJE.
 REFORÇO OSB ENCAMINHA-SE ATÉ O FORRO.

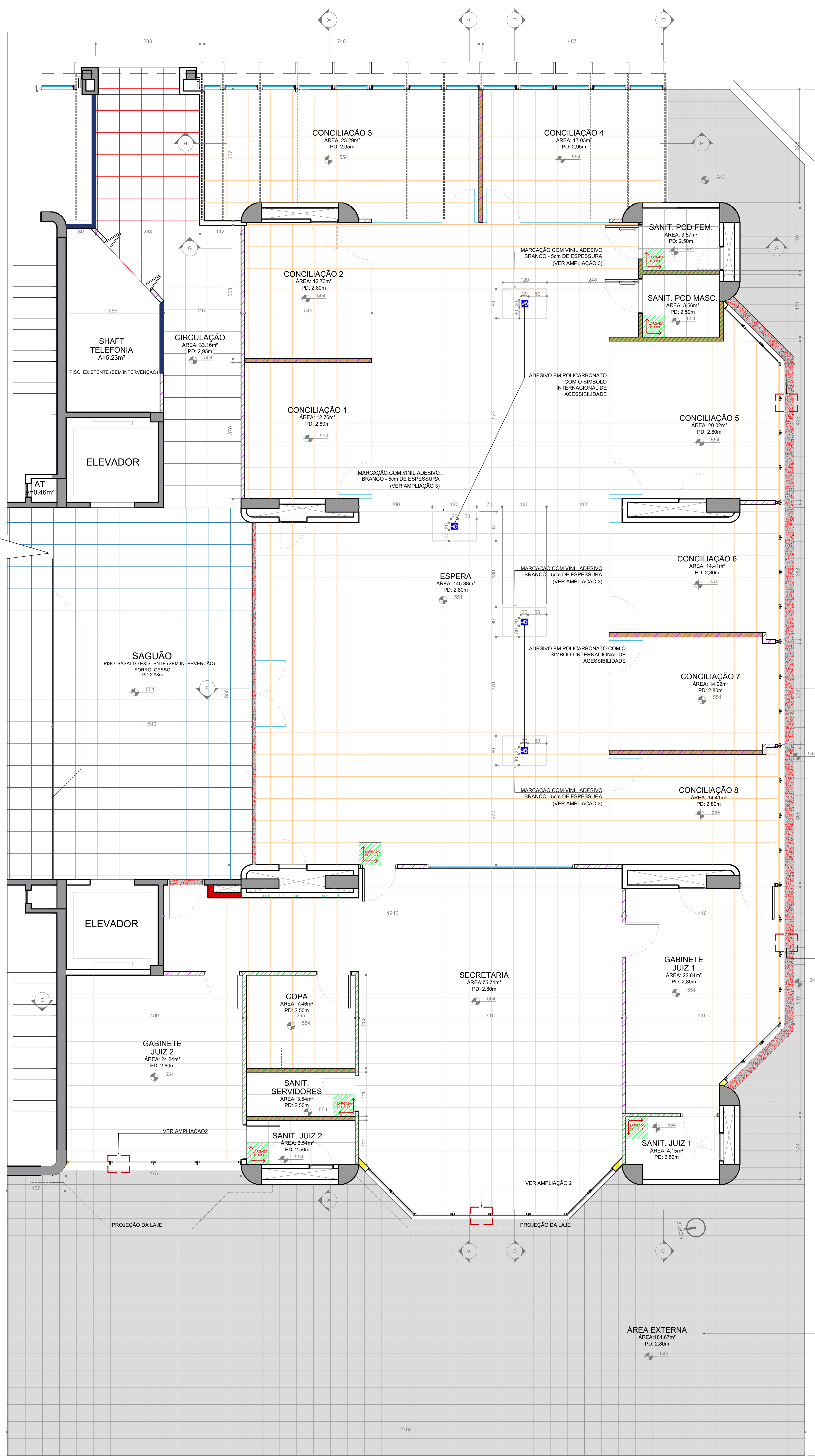

VER AMPLIAÇÃO 1

SÍMBOLO	DESCRIÇÃO
[Ícone]	INÍCIO DA PAGINAÇÃO DO PISO
[Ícone]	PORCELANATO 1 FOSCO BIANCO PLUS ELIANE NATURAL 60x60cm
[Ícone]	PORCELANATO 2 BIANCO PLUS ELIANE POLIDO 60x60cm
[Ícone]	BASALTO TEAR POLIDO (SEGUIR PAGINAÇÃO DO EXISTENTE) 46x46cm
[Ícone]	BASALTO POLIDO EXISTENTE 46x46cm
[Ícone]	BASALTO SEGUIR ESPECIFICAÇÕES E PAGINAÇÃO DO EXISTENTE
[Ícone]	SOLEIRA EM BASALTO
[Ícone]	PARQUES EXISTENTES EM ALVENARIA
[Ícone]	PARQUES A CONSTRUIR EM ALVENARIA
[Ícone]	GESSO ACARTONADO COM ISOLAMENTO ACÚSTICO, EM PLACAS ST - 10cm DE ESPESURA
[Ícone]	GESSO ACARTONADO COM ISOLAMENTO ACÚSTICO, EM PLACAS RU À UMIDADE - 10cm DE ESPESURA
[Ícone]	GESSO ACARTONADO COM ISOLAMENTO ACÚSTICO, EM PLACAS ST E REFORÇO INTERNO COM OSB - 11,2cm DE ESPESURA
[Ícone]	GESSO ACARTONADO COM ISOLAMENTO ACÚSTICO, EM PLACAS RU RESISTENTE À UMIDADE E REFORÇO INTERNO COM OSB - 11,2cm DE ESPESURA
[Ícone]	PARQUE EXTERNA EM STEEL FRAME (PLACA CIMENTÍCIA + OSB + GESSO), COM ISOLAMENTO TÉRMICO - 13,6cm DE ESPESURA (VER DETALHE 1 E 2)
[Ícone]	PARQUES EXISTENTES EM GESSO

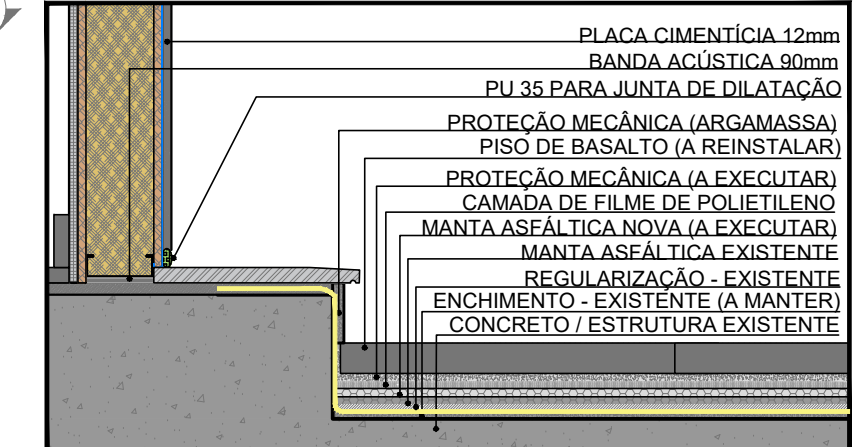

AMPLIAÇÃO 1

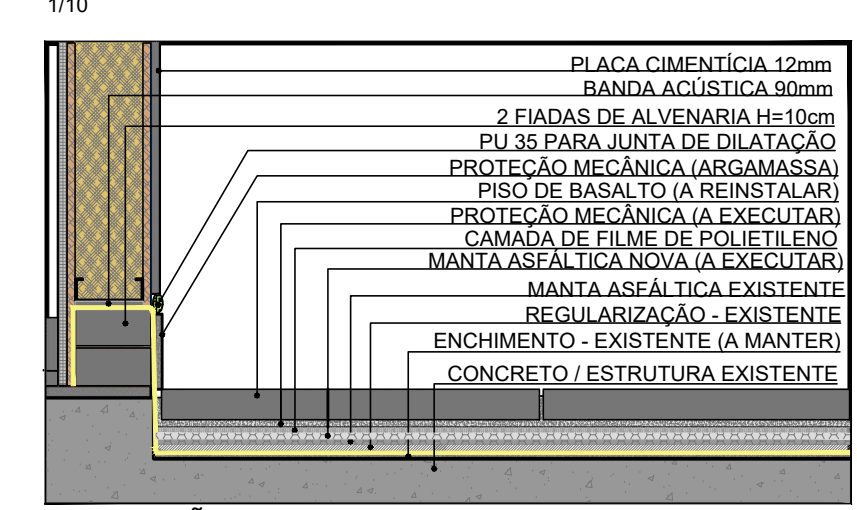

AMPLIAÇÃO 2



AMPLIAÇÃO 3 - MARCAÇÃO DE ESPAÇO PCD NO PISO

RETIRAR O PISO DE BASALTO, REFAZER A IMPERMEABILIZAÇÃO E RECOLOCAR O PISO MANTENDO A PAGINAÇÃO EXISTENTE

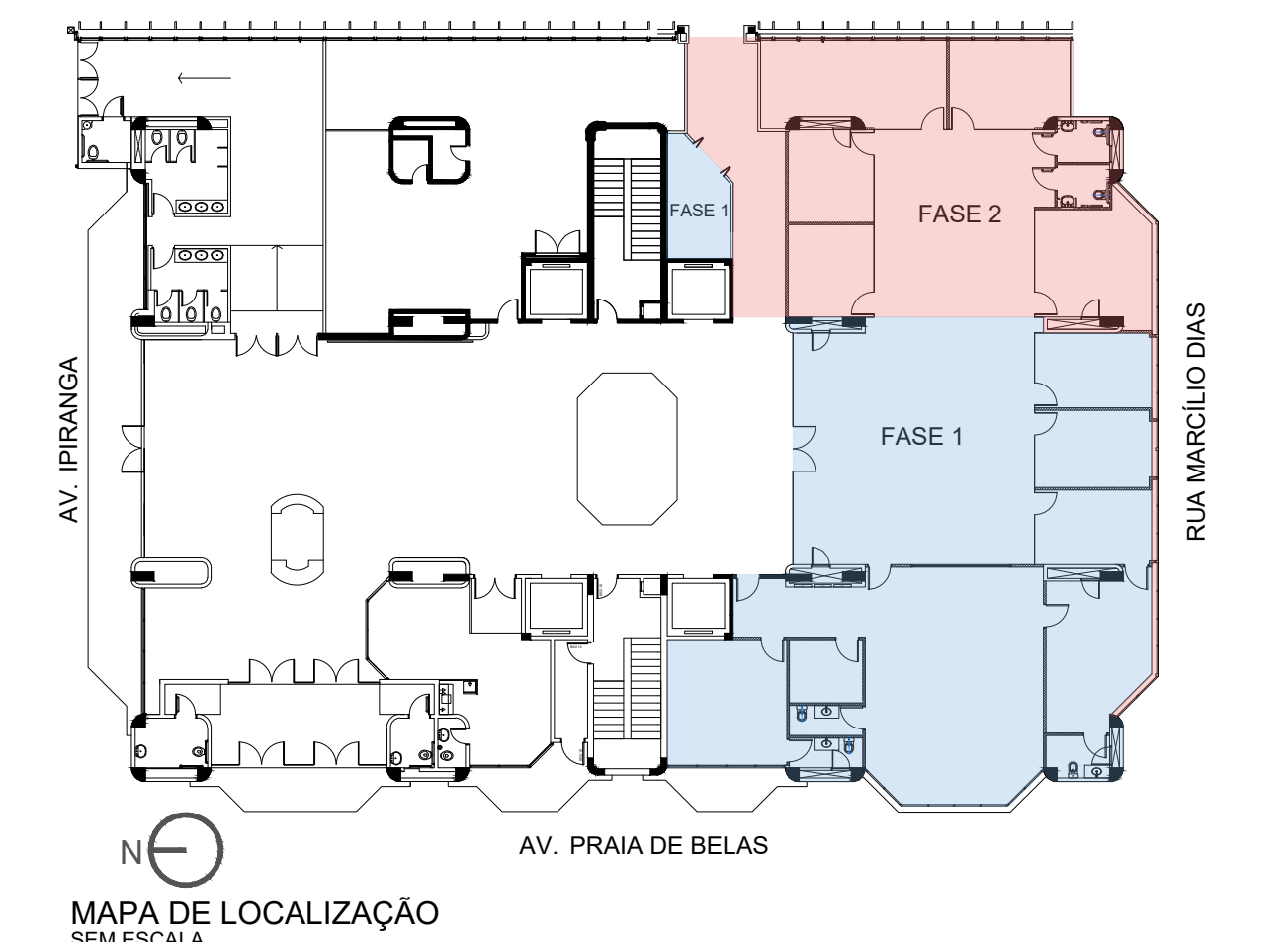

REVISÃO	DATA	COMENTÁRIO
REVISÃO 10	14/09/2021	CONFORME SOLICITAÇÕES RECEBIDAS DA ARQ. PAULA S. EM 13/09/2021
REVISÃO 09	02/09/2021	CONFORME SOLICITAÇÕES RECEBIDAS DA ARQ. PAULA S. EM 01/09/2021
REVISÃO 08	27/08/2021	CONFORME SOLICITAÇÕES RECEBIDAS DA ARQ. PAULA S. EM 24/08/2021
REVISÃO 07	16/07/2021	CONFORME SOLICITAÇÕES RECEBIDAS DA ARQ. PAULA S. EM 15/07/2021
REVISÃO 06	14/07/2021	CONFORME SOLICITAÇÕES RECEBIDAS DA ARQ. PAULA S. EM 01/07/2021
REVISÃO 05	10/02/2021	CONFORME SOLICITAÇÕES RECEBIDAS DA ARQ. PAULA S. EM 09/02/2021
REVISÃO 04	05/02/2021	CONFORME SOLICITAÇÕES RECEBIDAS DA ARQ. PAULA S. EM 04/02/2021
EMISSÃO INICIAL	00	05/11/2020

TRIBUNAL REGIONAL DO TRABALHO DA 4ª REGIÃO
 AV. PRAIA DE BELAS, 1100 - PORTO ALEGRES - BAIRRO MENINO DEUS - CEP 90119-903
 SECRETARIA DE MANUTENÇÃO E PROJETOS - PRÉDIO ANEXO ADMINISTRATIVO - 5º ANDAR
 FONE: (051) 3255-2804 - sempro@trt4.jus.br

CONTRATADA SANTINI E ROCHA ARQUITETOS	SANTINI E ROCHA ARQUITETOS SOCIEDADE SIMPLES LTDA RUA MOSTARDEIRO, 992 - CONJ. 03 - PORTO ALEGRES - BAIRRO INDEPENDÊNCIA - CEP 90430-000 FONE 051 3332-6911 CNPJ: 06.157.553/0001-45	ETAPA PROJETO EXECUTIVO
ESPECIALIDADE ARQUITETURA	RESPONSÁVEL TÉCNICO ARQ. HENRIQUE ROCHA - CAURS A4517-9	EQUIPE ARQ. HENRIQUE COSTAMILAN - CAU A65670-4
OBRA TRT 4ª REGIÃO - EDIFÍCIO SEDE PROJETO EXECUTIVO CEJUSC TÉRREO		TÍT 4ª REGIÃO ESCALA 1/50
ENDREÇO AV. PRAIA DE BELAS, 1100 - TÉRREO - PRAIA DE BELAS, PORTO ALEGRES		FRANCHA
AUTOR DO ANTEPROJETO DE ARQUITETURA ARQ. PAULA DOS SANTOS		CONTEÚDO PLANTA DE PISOS
		EXE04/13

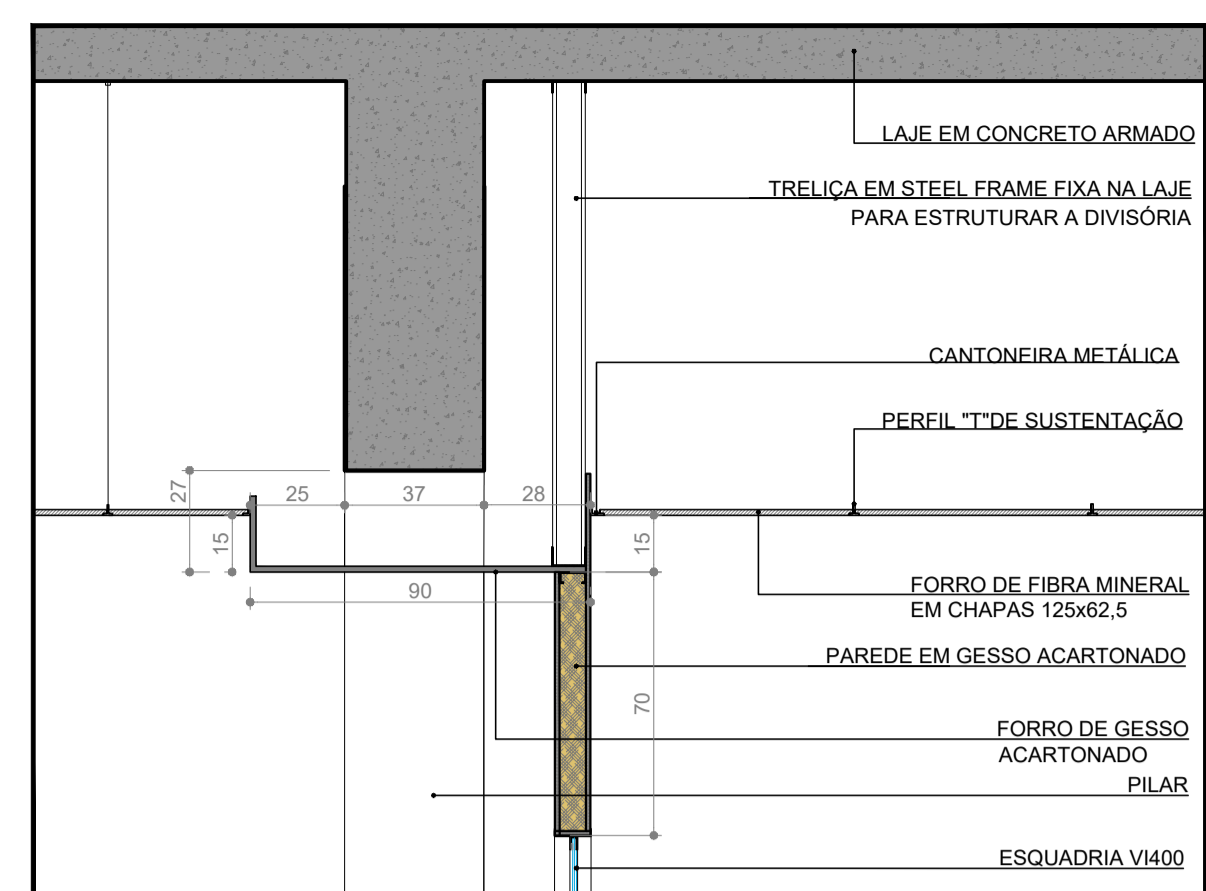

DETALHE 1 - REBAIXO EM GESSO
1/20

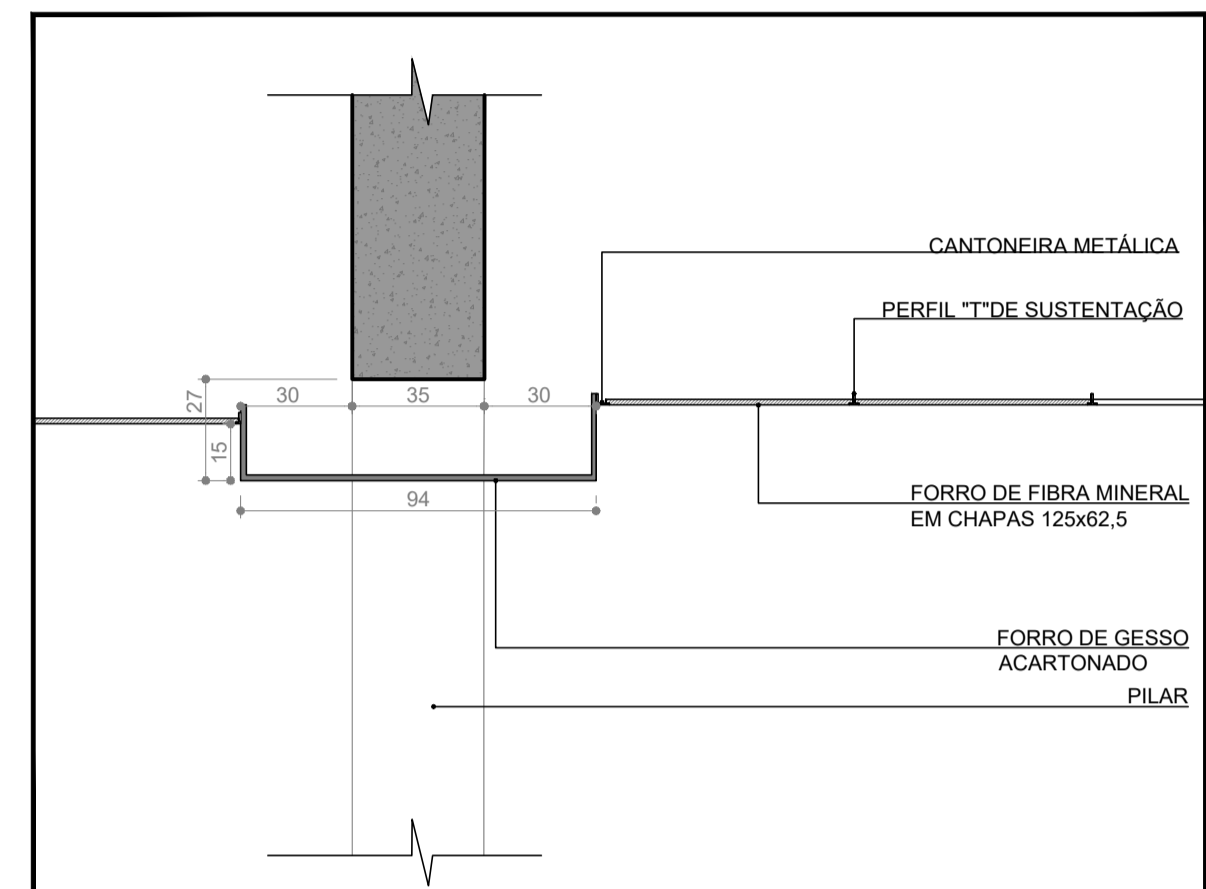

DETALHE 2 - REBAIXO EM GESSO
1/20

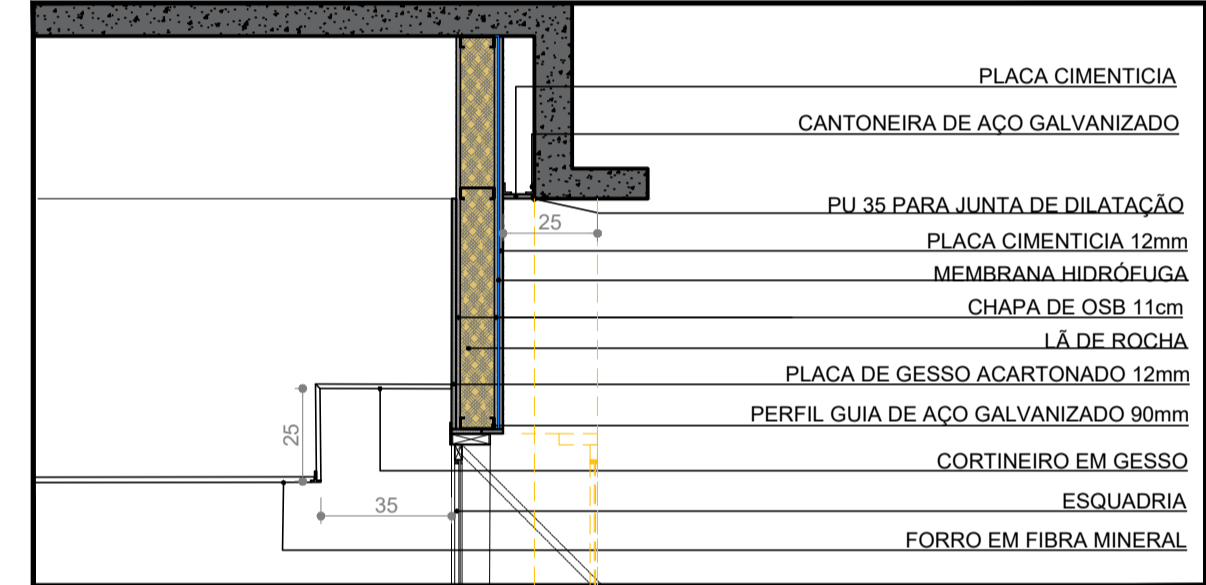

DETALHE 3 - CORTE TÍPICO DA TABEIRA E DA VERGA EM STEEL FRAME
1/20

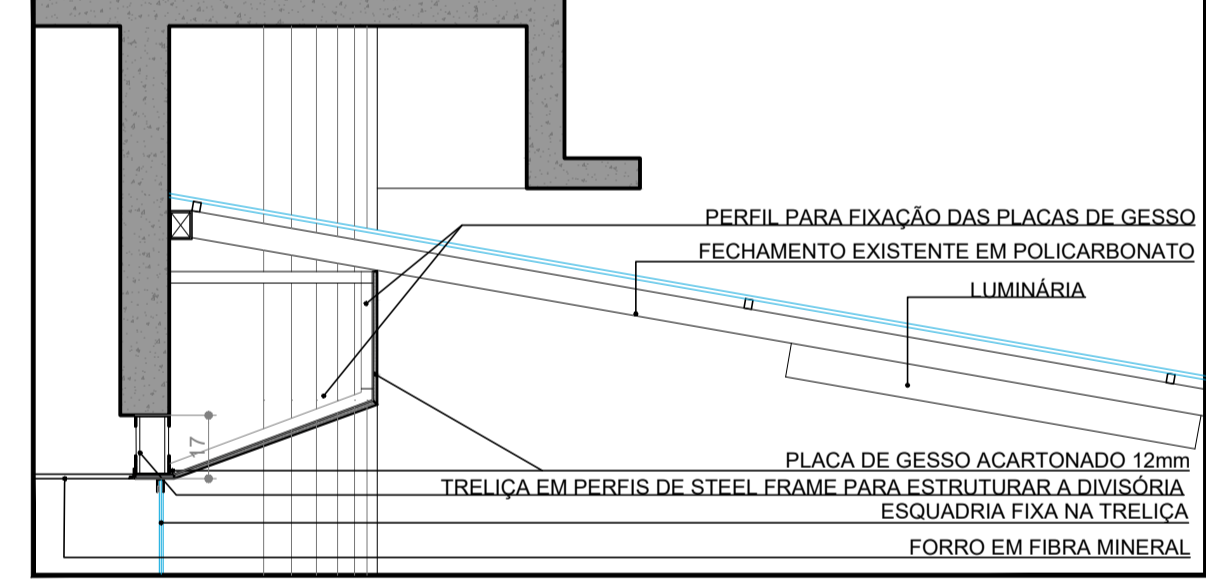

DETALHE 4 - VERGA DE FIXAÇÃO DA ESQUADRIA
1/20

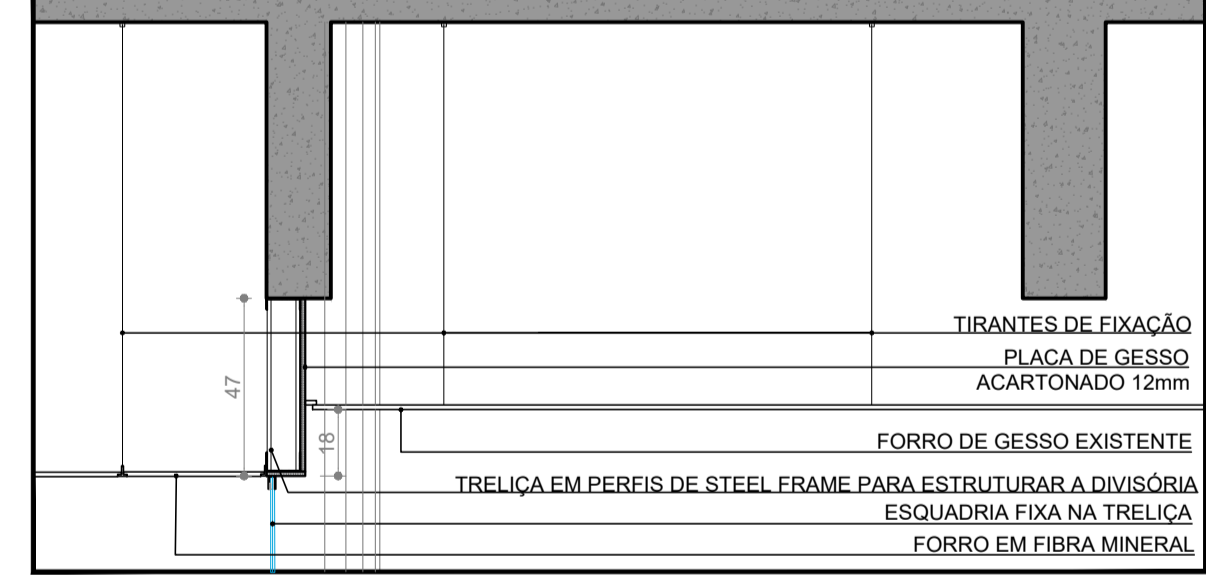

DETALHE 5 - VERGA DE TRANSIÇÃO ENTRE O SAGUÃO E ESPERA
1/20

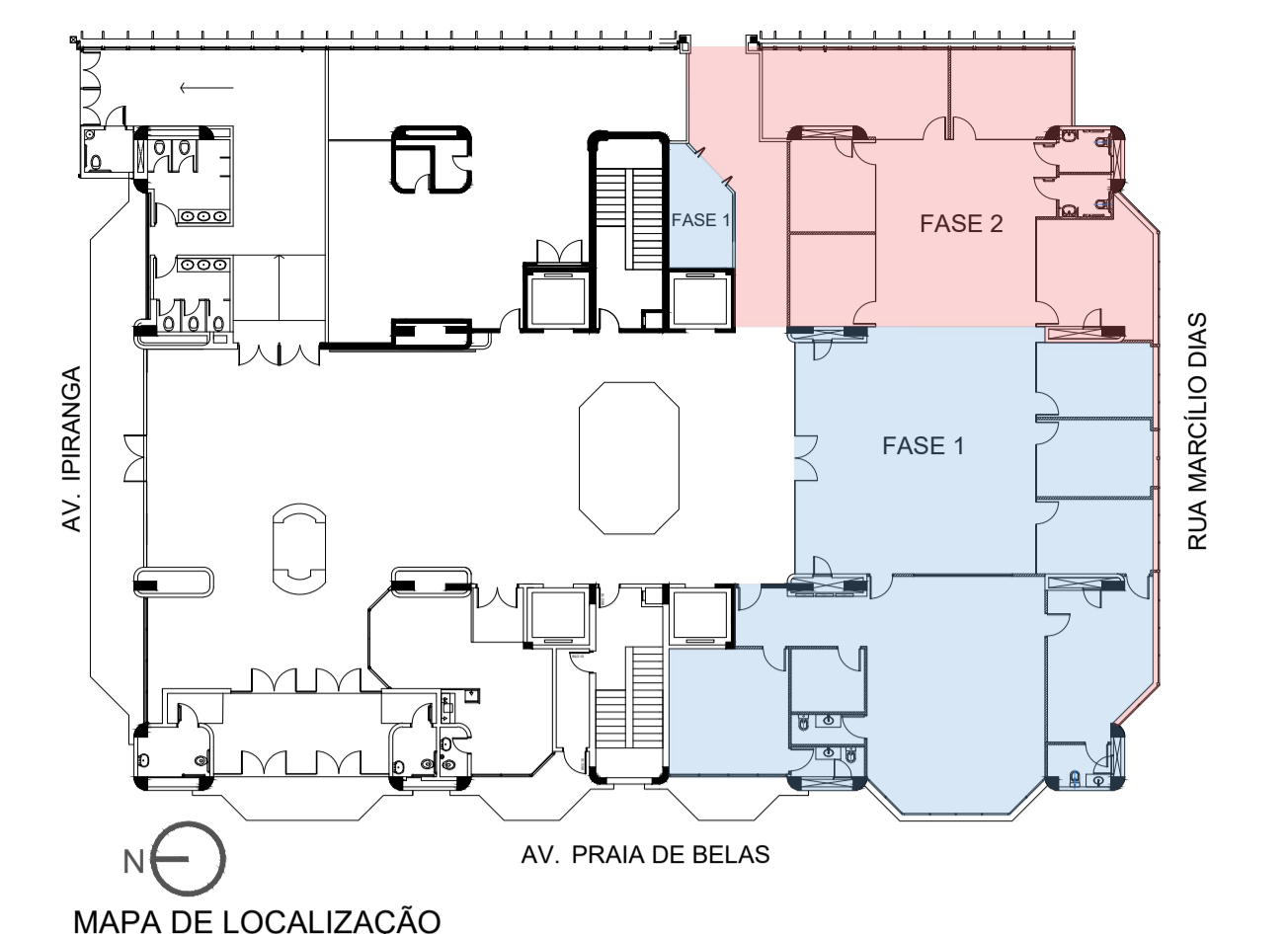

LEGENDA

SÍMBOLO	DESCRIÇÃO
[Green grid]	INÍCIO DA PAGINAÇÃO DO FORRO
[Red grid]	FORRO DE FIBRA MINERAL 62,5x125cm H=2,95m
[Orange grid]	CORTINEIRO DE GESSO h=3,10m
[Light blue grid]	FORRO DE GESSO h=2,65m
[Light green grid]	FORRO DE GESSO h=2,50m
[Pink grid]	FORRO DE GESSO NA ALTURA EXISTENTE
[Diagonal lines]	FORRO EXISTENTE SEM ALTERAÇÃO
[White]	SEM FORRO
[Green circle]	LUMINÁRIA DE EMBUTIR. PADRÃO REFERENCIAL LUMICENTER CAA11 - S232, LAMPADA FLUORESCENTE TUBULAR T8 COM CONTROLE DE OPACIDADE
[Light green circle]	LUMINÁRIA DE SOBREPOR LUMICENTER - LLN02-S3200630 - COR PRETA 37W - TEMPERATURA DE COR 5000K, DIMENSÕES 112x6x9cm (CxLxA)
[Pink rectangle]	PAREDES EM ALVENARIA
[Green rectangle]	GESSO ACARTONADO COM ISOLAMENTO ACÚSTICO
[Light green rectangle]	GESSO ACARTONADO COM ISOLAMENTO ACÚSTICO, EM PLACAS
[Green rectangle]	VERDES RESISTENTE À UMIDADE
[Orange rectangle]	VERGA EM PLACA CIMENTÍCIA (STEEL FRAME)
[Blue rectangle]	TRELIÇA EM STEEL FRAME PARA ESTRUTURAR ESQUADRIAS
[Orange rectangle]	GESSO ACARTONADO COM ISOLAMENTO ACÚSTICO, EM PLACAS ST E REFORÇO INTERNO COM OSB - 11,2cm DE ESPESURA
[Light green rectangle]	GESSO ACARTONADO COM ISOLAMENTO ACÚSTICO, EM PLACAS RU RESISTENTE À UMIDADE E REFORÇO INTERNO COM OSB - 11,2cm DE ESPESURA
[Purple circle]	EXAUSTOR MECÂNICO DE EMBUTIR - MODELO CONFORME ESPECIFICAÇÃO DO PROJETO DE INSTALAÇÕES MECÂNICAS
[Purple square]	AR CONDICIONADO - CASSETE
[Purple square]	AR CONDICIONADO - SPLIT
[Purple square]	ALÇAPÃO DE GESSO - DIÂMETRO 60cm
[Purple square]	ALÇAPÃO DE GESSO - 50X50cm
[Purple square]	AR CONDICIONADO - INSUFLETAMENTO DE AR
[Purple square]	AR CONDICIONADO - MÁQUINAS DE RENOVACÃO DE AR EMBUTIDAS NO FORRO

OBSERVAÇÕES:

- AS POSIÇÕES E ESPECIFICAÇÕES DE LUMINÁRIAS SÃO APENAS UMA SUGESTÃO PARA O DESENVOLVIMENTO DO PROJETO LUMINOTÉCNICO. PARA EXECUÇÃO CONSIDERAR O PROJETO ESPECÍFICO.
- AS POSIÇÕES E QUANTIDADES DOS APARELHOS DE CLIMATIZAÇÃO SÃO SOMENTE UMA ORIENTAÇÃO PARA O DESENVOLVIMENTO DO PROJETO DE CLIMATIZAÇÃO, NÃO DEVEM SER CONSIDERADAS PARA A EXECUÇÃO.
- PARA A EXECUÇÃO DA OBRA: SUBMETER OS DESENHOS DE ARQUITETURA A UMA VERIFICAÇÃO DE CÁLCULO ESTRUTURAL E/OU EXIGIR DA EMPRESA FORNECEDORA A APRESENTAÇÃO DE UM PROJETO DE FABRICAÇÃO - DESENHOS E CÁLCULOS - COM O DIMENSIONAMENTO FINAL DE TODOS OS COMPONENTES.
- CONFERIR MEDIDAS NO LOCAL: OS PROJETOS EXECUTIVOS DE FABRICAÇÃO E MONTAGEM DEVERÃO SER ADEQUADOS AOS LEVANTAMENTOS 'IN LOCO'.

REVISÃO	DATA	DESCRIÇÃO
REVISÃO 10	14/09/2021	CONFORME SOLICITAÇÕES RECEBIDAS DA ARQ. PAULA S. EM 13/09/2021
REVISÃO 09	02/09/2021	CONFORME SOLICITAÇÕES RECEBIDAS DA ARQ. PAULA S. EM 01/09/2021
REVISÃO 08	27/08/2021	CONFORME SOLICITAÇÕES RECEBIDAS DA ARQ. PAULA S. EM 24/08/2021
REVISÃO 07	16/07/2021	CONFORME SOLICITAÇÕES RECEBIDAS DA ARQ. PAULA S. EM 15/07/2021
REVISÃO 06	14/07/2021	CONFORME SOLICITAÇÕES RECEBIDAS DA ARQ. PAULA S. EM 01/07/2021
REVISÃO 05	10/02/2021	CONFORME SOLICITAÇÕES RECEBIDAS DA ARQ. PAULA S. EM 09/02/2021
REVISÃO 04	05/02/2021	CONFORME SOLICITAÇÕES RECEBIDAS DA ARQ. PAULA S. EM 04/02/2021
EMISSIONAL INICIAL	00	05/11/2020

TRIBUNAL REGIONAL DO TRABALHO DA 4ª REGIÃO
 AV. PRAIA DE BELAS, 1100 - PORTO ALEGRE/RS - BAIRRO MENINO DEUS - CEP 90110-903
 SECRETARIA DE MANUTENÇÃO E PROJETOS - PREDIO ANEXO ADMINISTRATIVO - 9º ANDAR
 FONE: (051) 3255-2804 - sempro@tr4.jus.br

CONTRATADA	SANTINI E ROCHA ARQUITETOS SOCIEDADE SIMPLES LTDA RUA MOSTARDEIRO, 992 - CONJ. 03 - PORTO ALEGRES/RS - BAIRRO INDEPENDÊNCIA - CEP 90430-000 FONE: 051 3332-6911 CNPJ: 90.157.553/0001-45
ESPECIALIDADE	ARQUITETURA
RESPONSÁVEL TÉCNICO	ARQ. HENRIQUE ROCHA - CAURS A4517-9
ETAPA	PROJETO EXECUTIVO
	EQUIPE
	ARQ. HENRIQUE COSTAMILAN - CAU A65670-4

OBRA
 TRT 4ª REGIÃO - EDIFÍCIO SEDE
 PROJETO EXECUTIVO CEJUSC TÉRREO

ENDEREÇO
 AV. PRAIA DE BELAS, 1100 - TERREO - PRAIA DE BELAS, PORTO ALEGRES/RS

AUTOR DO ANTERPROJETO DE ARQUITETURA
 ARQ. PAULA DOS SANTOS

CONTEÚDO
PLANTA DE FORRO

ESCALA
 TRT 4ª REGIÃO
 1/50

PRANCHA
EXE05/13

PLANTA DE FORRO
1/50

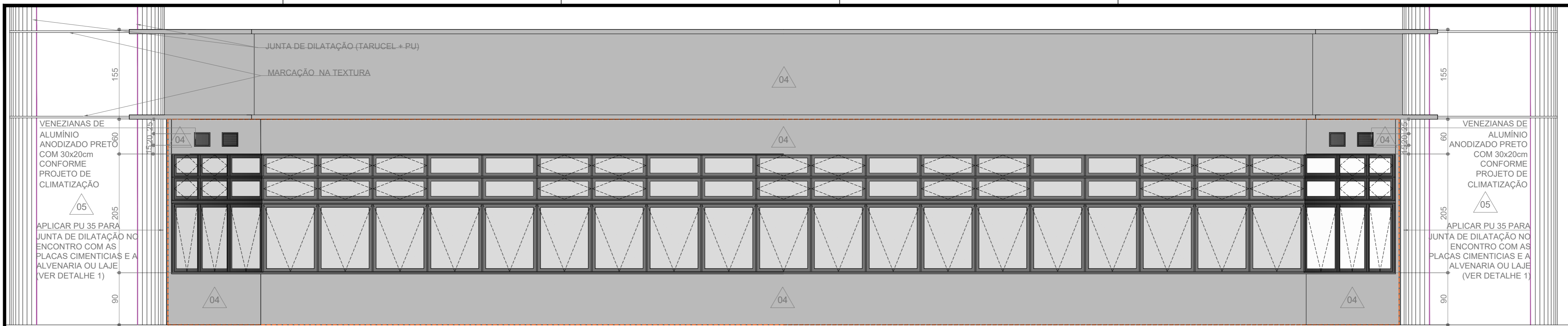

FACHADA RUA MARCÍLIO DIAS - VISTA A
1/50

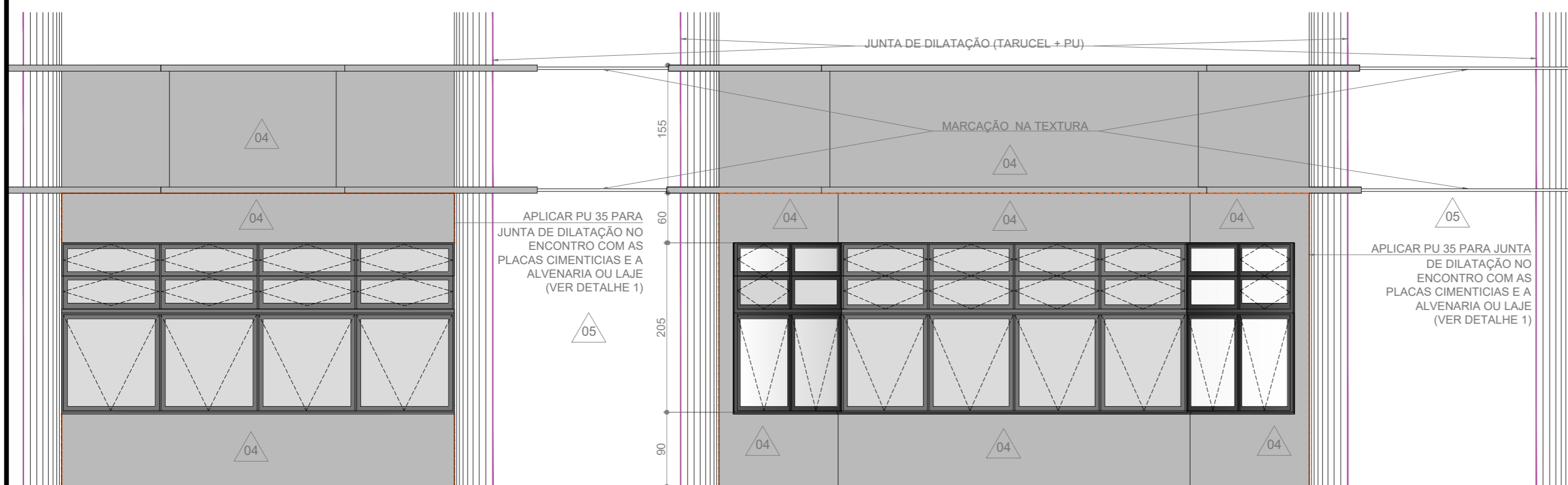

FACHADA AV. PRAIA DE BELAS - VISTA B
1/50



MAPA DE LOCALIZAÇÃO
SEM ESCALA

DETALHE 1

PLACA CIMENTÍCIA 12mm
PU 35 PARA JUNTA DE DILATAÇÃO
PROTEÇÃO MECÂNICA (ARGAMASSA)
MANTA ASFÁLTICA

ACABAMENTO PLACAS / LAJE DE PISO
1/05

PILAR EM CONCRETO
PU 35 PARA JUNTA DE DILATAÇÃO
PLACA CIMENTÍCIA 12mm

ACABAMENTO PLACAS / PILAR
1/05

LAJE EM CONCRETO
PU 35 PARA JUNTA DE DILATAÇÃO
PLACA CIMENTÍCIA 12mm

ACABAMENTO PLACAS / LAJE DE FORRO
1/05

LEGENDA

SÍMBOLO	DESCRIÇÃO
04	PINTURA COM TINTA EMBORRACHADA RENNER COR UP IN SMOKE PPG1010-6 OU SUVINIL PROTEÇÃO TOTAL COR CINZA ASFALTO (P161)
05	TEXTURA RISCADA - REF. TEXTURATTO RÚSTICO DA SUVINIL NA COR ELEFANTE (D161).

REVISÃO			
REVISÃO	10	14/09/2021	CONFORME SOLICITAÇÕES RECEBIDAS DA ARQ. PAULA S. EM 13/09/2021
REVISÃO	09	02/09/2021	CONFORME SOLICITAÇÕES RECEBIDAS DA ARQ. PAULA S. EM 01/09/2021
REVISÃO	08	27/08/2021	CONFORME SOLICITAÇÕES RECEBIDAS DA ARQ. PAULA S. EM 24/08/2021
REVISÃO	07	16/07/2021	CONFORME SOLICITAÇÕES RECEBIDAS DA ARQ. PAULA S. EM 15/07/2021
REVISÃO	06	14/07/2021	CONFORME SOLICITAÇÕES RECEBIDAS DA ARQ. PAULA S. EM 01/07/2021
REVISÃO	05	10/02/2021	CONFORME SOLICITAÇÕES RECEBIDAS DA ARQ. PAULA S. EM 09/02/2021
REVISÃO	04	05/02/2021	CONFORME SOLICITAÇÕES RECEBIDAS DA ARQ. PAULA S. EM 04/02/2021
EMISSÃO INICIAL	00	05/11/2020	EMITIDO PARA COMENTÁRIOS

TRIBUNAL REGIONAL DO TRABALHO DA 4ª REGIÃO
 AV. PRAIA DE BELAS, 1100 - PORTO ALEGRE/RS - BAIRRO MENINO DEUS - CEP 90110-903
 SECRETARIA DE MANUTENÇÃO E PROJETOS - PRÉDIO ANEXO ADMINISTRATIVO - 5º ANDAR
 FONE: (051) 3255-2804 - sempre@trt4.jus.br

CONTRATADA
SANTINI E ROCHA ARQUITETOS
 RUA MOSTARDEIRO, 992 - CONJ. 03 - PORTO ALEGRE/RS - BAIRRO INDEPENDÊNCIA - CEP 90430-000
 FONE 051 3332-6911
 CNPJ: 90.157.553/0001-45

ESPECIALIDADE ARQUITETURA	ETAPA PROJETO EXECUTIVO
RESPONSÁVEL TÉCNICO ARQ. HENRIQUE ROCHA - CAURS A4517-9	EQUIPE ARQ. HENRIQUE COSTAMILAN - CAU A65670-4

OBRA TRT 4ª REGIÃO - EDIFÍCIO SEDE PROJETO EXECUTIVO CEJUSC TÉRREO	TRT 4ª REGIÃO
ENDEREÇO AV. PRAIA DE BELAS, 1100, TÉRREO - PRAIA DE BELAS, PORTO ALEGRE/RS	ESCALA 1/50
AUTOR DO ANTEPROJETO DE ARQUITETURA ARQ. PAULA DOS SANTOS	PRANCHA EXE06/13
CONTEÚDO FACHADAS	

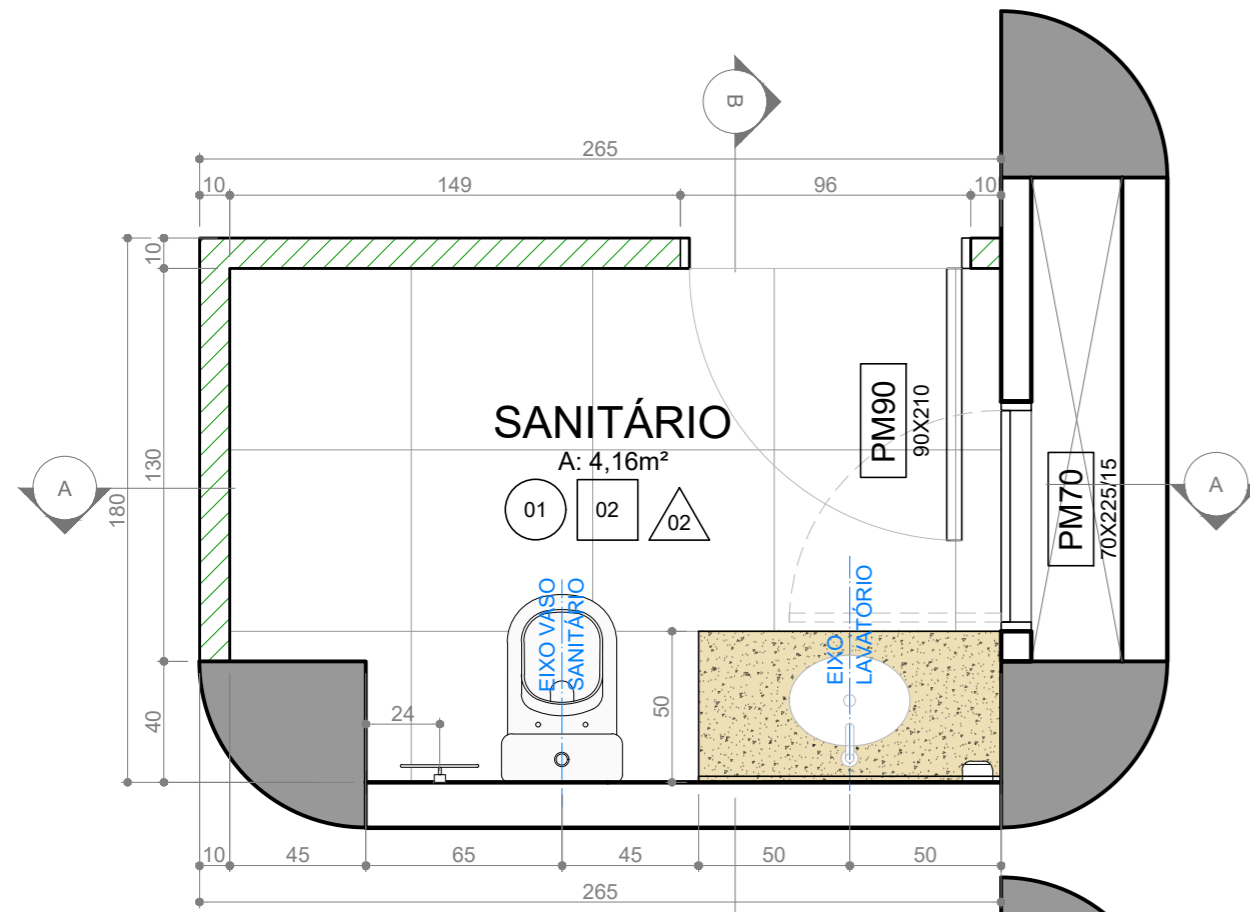

PLANTA BAIXA
1/25

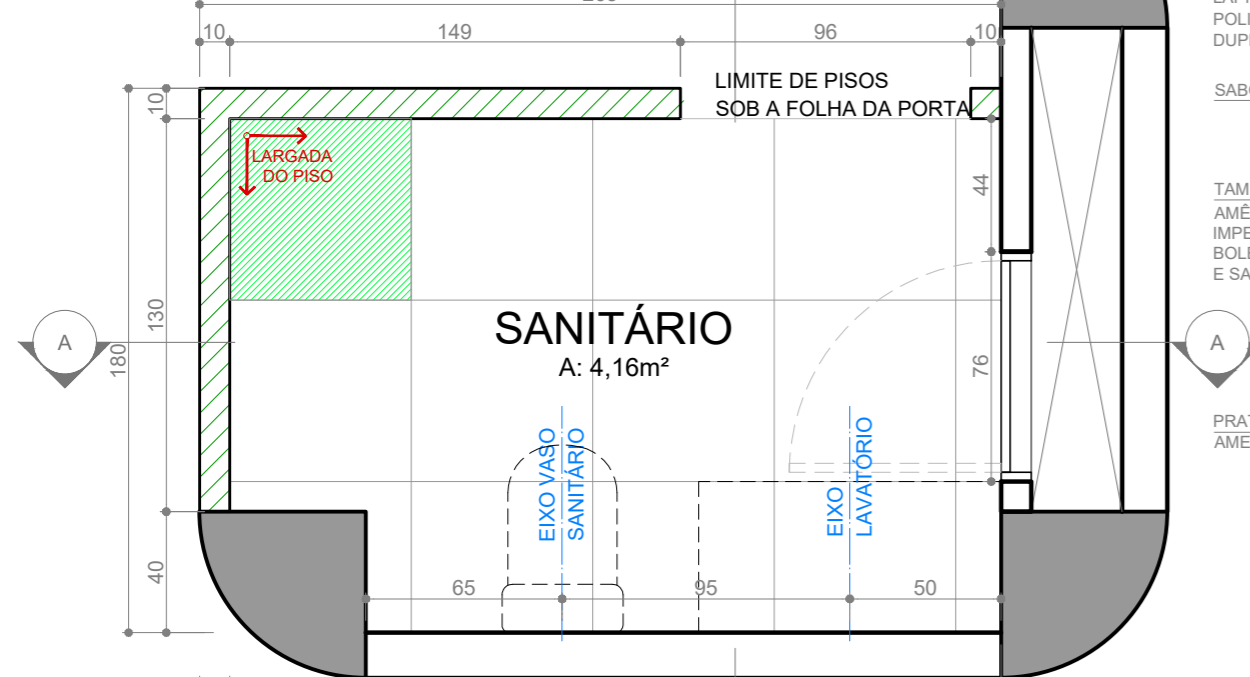

PLANTA DE PISO
1/25

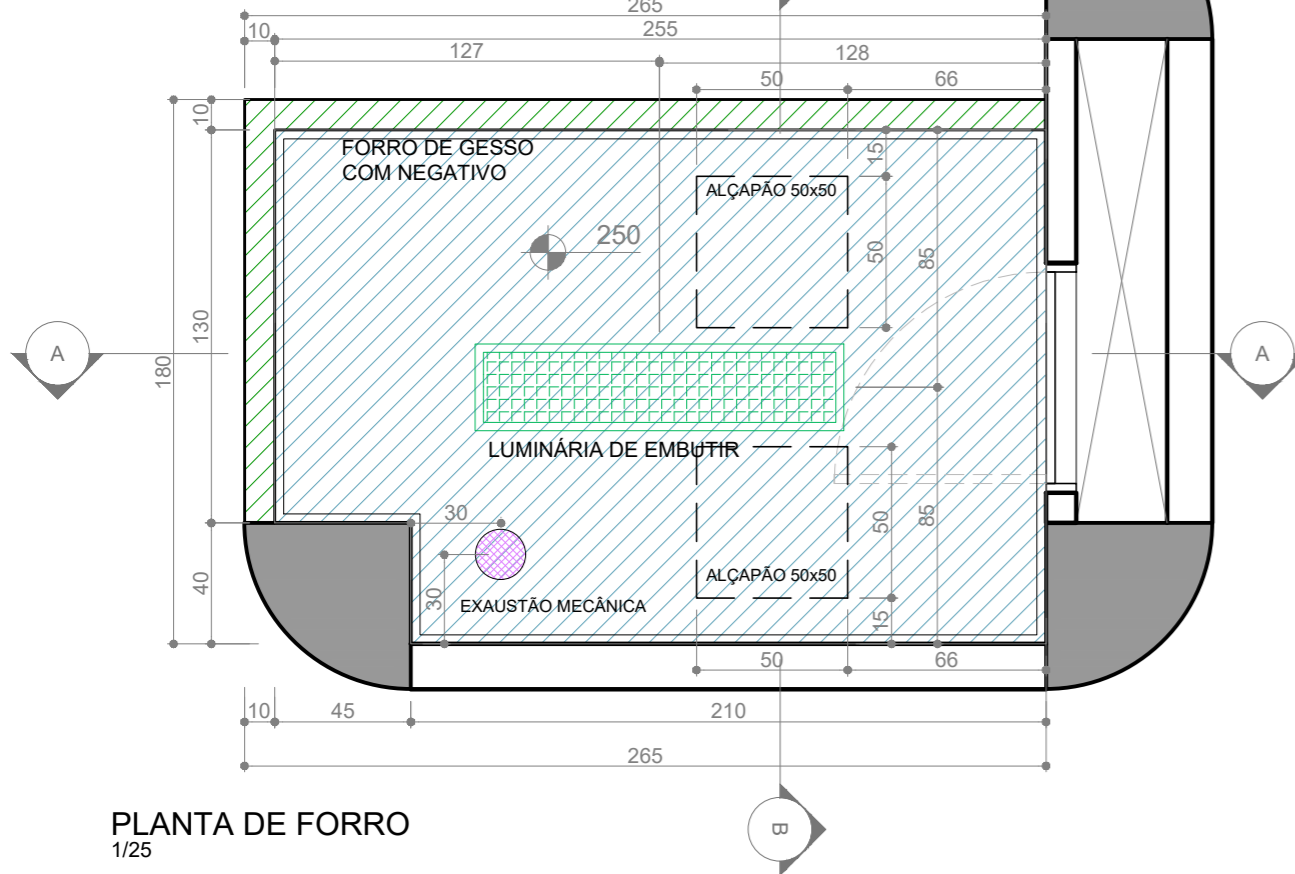

PLANTA DE FORRO
1/25

LEGENDA

PISOS	
SÍMBOLO	DESCRIÇÃO
01	PORCELANATO 1 BIANCO PLUS ELIANE NATURAL - 60x60cm
FORROS	
02	FORRO DE GESSO
REVESTIMENTO DAS PAREDES	
02	PORCELANATO 2 BIANCO PLUS ELIANE POLIDO 60x60cm
SIMBOLOGIA	
[Hatched]	PAREDES INTERNAS EM ALVENARIA
[Green hatched]	GESSO ACARTONADO COM ISOLAMENTO ACÚSTICO, EM PLACAS VERDES RESISTENTE À UMIDADE
[Purple circle]	EXAUSTOR MECÂNICO DE EMBUTIR - MODELO CONFORME ESPECIFICAÇÃO DO PROJETO DE INSTALAÇÕES MECÂNICAS

OBSERVAÇÕES: TODAS AS PAREDES EM GESSO DEVEM IR ATÉ A LAJE.

EQUIPAMENTOS		
DESENHO	DESCRIÇÃO	IMAGEM REFERÊNCIA
[Toilet symbol]	BACIA COM CAIXA ACOPLADA COR BRANCO, PADRÃO REFERENCIAL LINHA VOGUE PLUS DECA CÔD. P505	[Toilet image]
[Sink symbol]	LAVATÓRIO DE EMBUTIR OVAL, PADRÃO REFERENCIAL DECA CÓDIGO L.59.17, COR BRANCO	[Sink image]
[Faucet symbol]	TORNEIRA COM ACIONAMENTO POR PRESSÃO E TEMPORIZADOR (FECHAMENTO AUTOMÁTICO) EM AÇO INOX - PADRÃO REFERENCIAL DECA - DECAMATIC REF. 1170C	[Faucet image]
[Toilet paper symbol]	TOALHEIRO DE PLÁSTICO - REF. JOFEL ZIG-ZAG SMART ABS BRANCO, CÔD. AH 37000	[Toilet paper image]
[Sink symbol]	SABONETEIRA PLÁSTICA - REF. JOFEL LINHA SMART, COD. AC 27000 OU AC 27050	[Sink image]
[Mirror symbol]	PAPELEIRA DUPLA HOTEL REF. DOCOL	[Mirror image]
[Mirror symbol]	ESPELHO NATURAL 3mm BORDA LAPIDADA RETA COLADO - 60x100cm	[Mirror image]

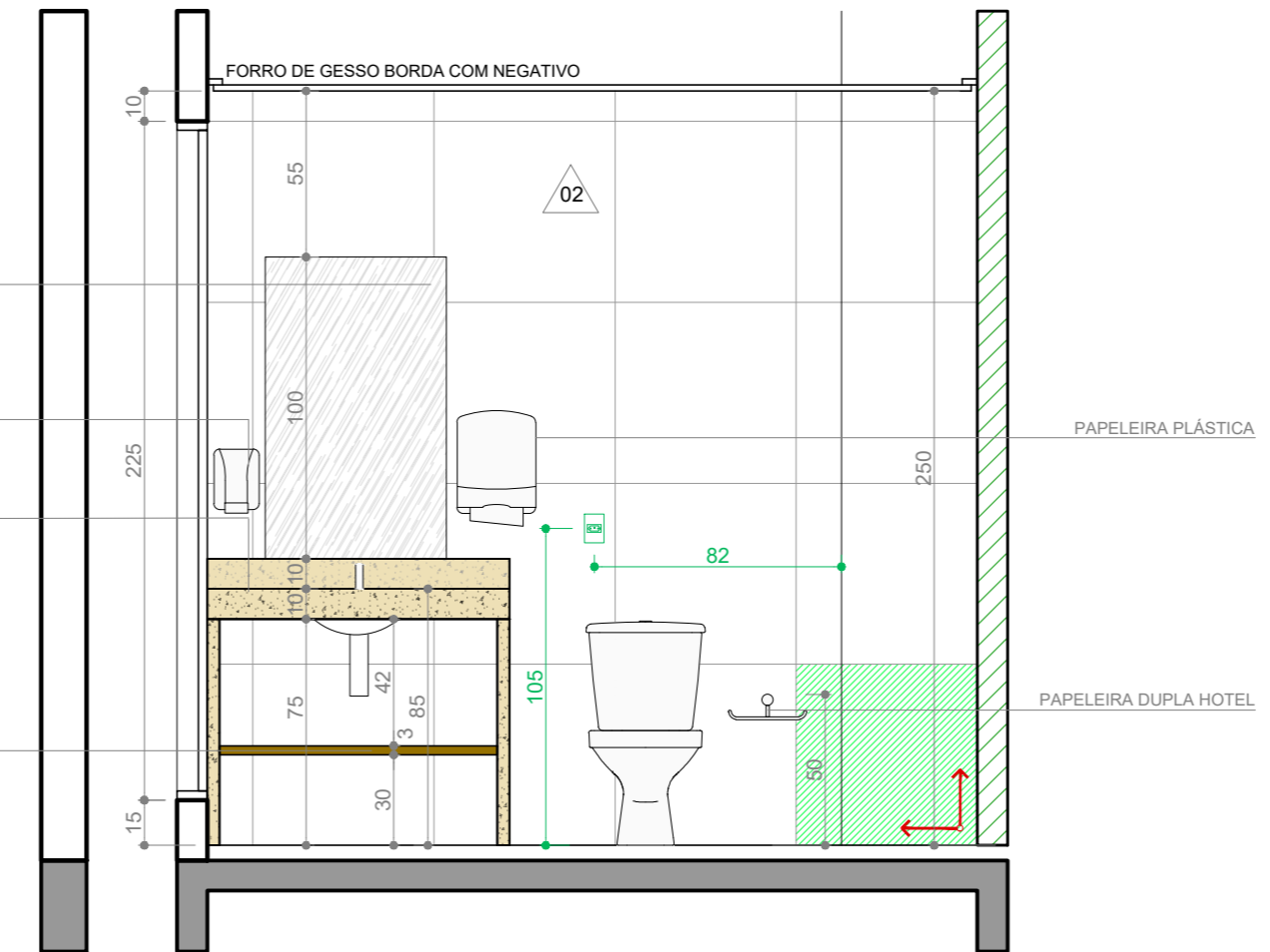

CORTE AA
1/25

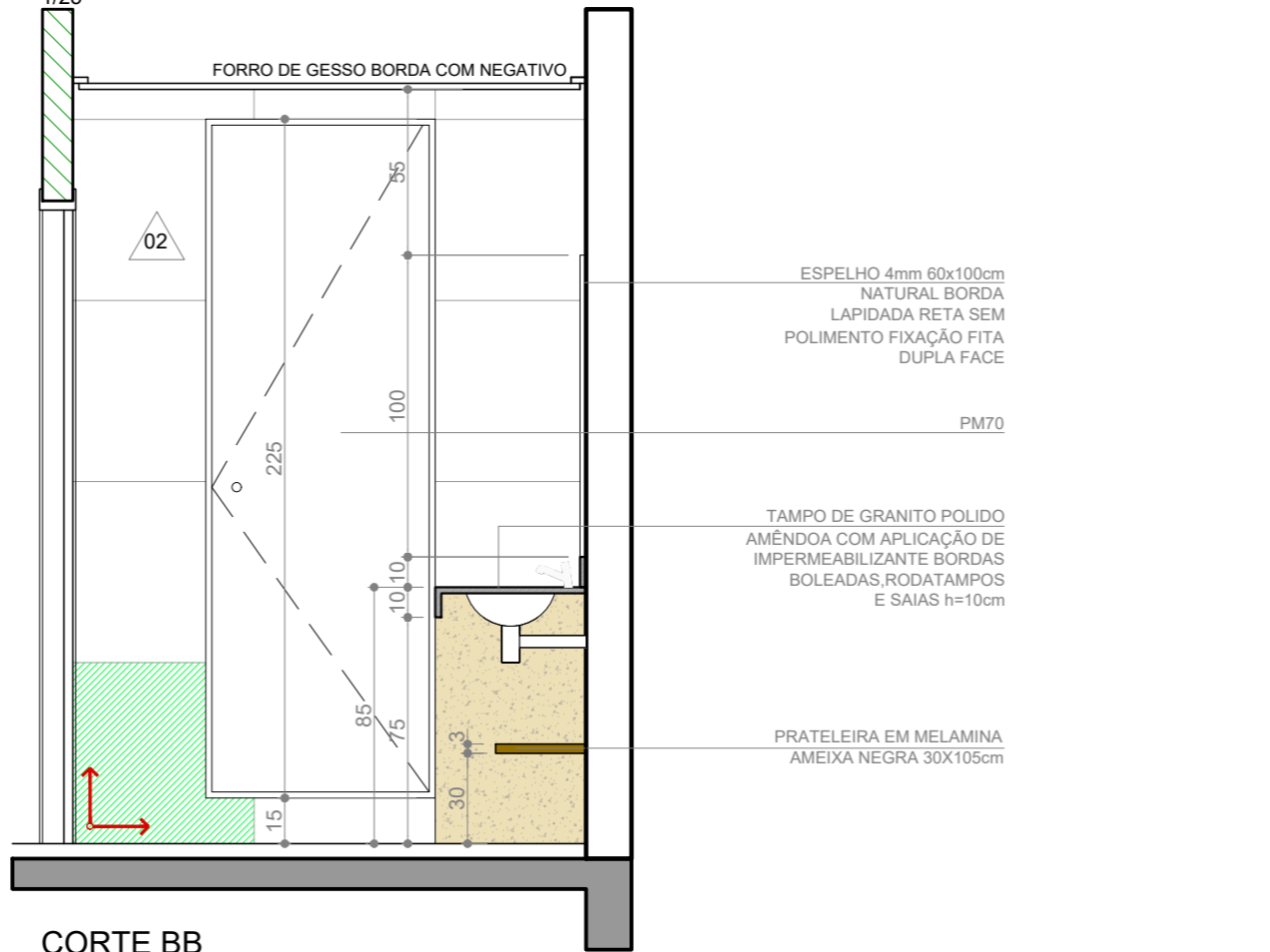

CORTE BB
1/25

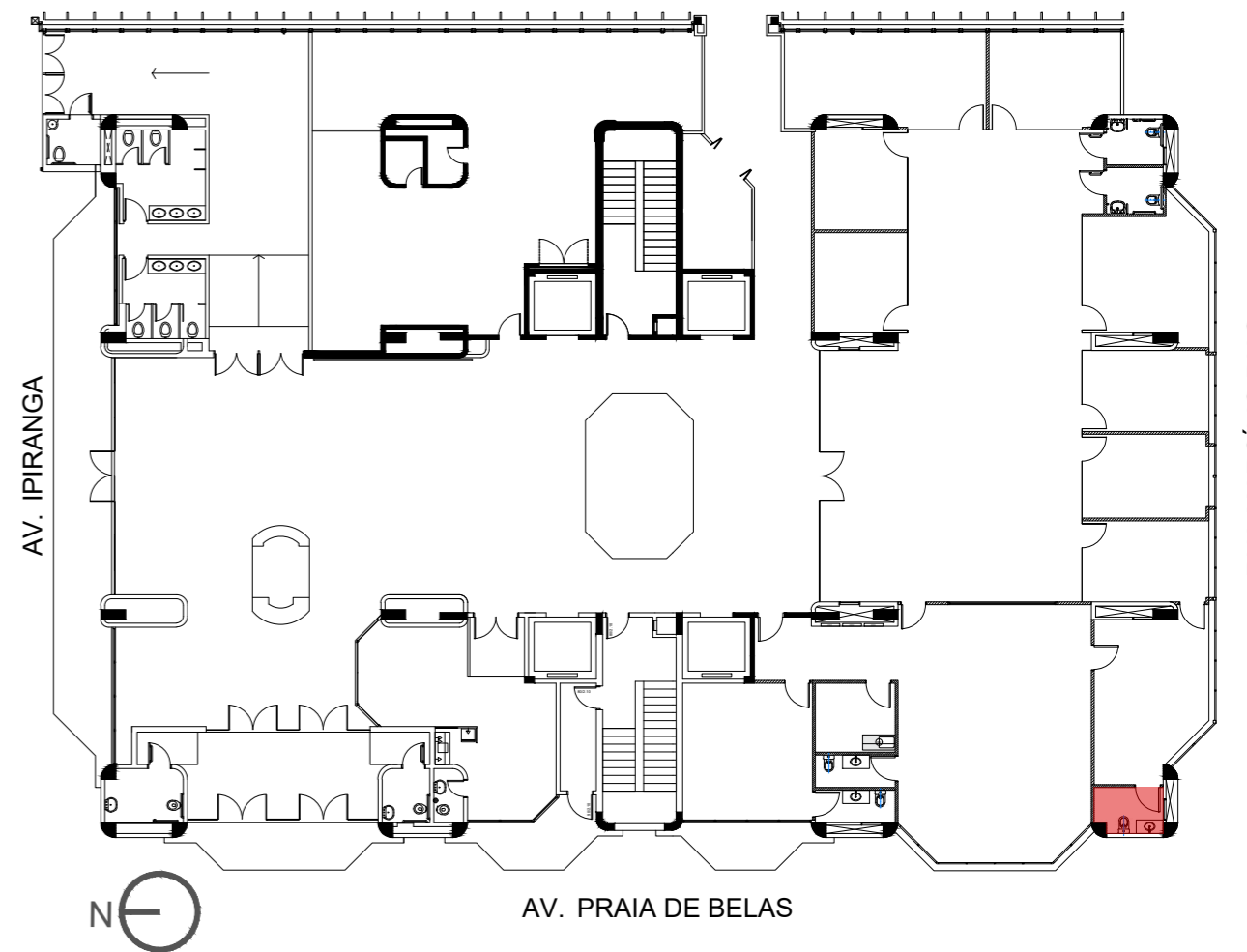

MAPA DE LOCALIZAÇÃO
SEM ESCALA

REVISÃO			
REVISÃO	10	14/09/2021	CONFORME SOLICITAÇÕES RECEBIDAS DA ARQ. PAULA S. EM 13/09/2021
REVISÃO	09	02/09/2021	CONFORME SOLICITAÇÕES RECEBIDAS DA ARQ. PAULA S. EM 01/09/2021
REVISÃO	08	27/08/2021	CONFORME SOLICITAÇÕES RECEBIDAS DA ARQ. PAULA S. EM 24/08/2021
REVISÃO	07	16/07/2021	CONFORME SOLICITAÇÕES RECEBIDAS DA ARQ. PAULA S. EM 15/07/2021
REVISÃO	06	14/07/2021	CONFORME SOLICITAÇÕES RECEBIDAS DA ARQ. PAULA S. EM 01/07/2021
REVISÃO	05	10/02/2021	CONFORME SOLICITAÇÕES RECEBIDAS DA ARQ. PAULA S. EM 09/02/2021
REVISÃO	04	05/02/2021	CONFORME SOLICITAÇÕES RECEBIDAS DA ARQ. PAULA S. EM 04/02/2021
EMIÇÃO INICIAL	00	05/11/2020	EMITIDO PARA COMENTÁRIOS

TRIBUNAL REGIONAL DO TRABALHO DA 4ª REGIÃO
 AV. PRAIA DE BELAS, 1100 - PORTO ALEGRE/RS - BAIRRO MENINO DEUS - CEP 90110-903
 SECRETARIA DE MANUTENÇÃO E PROJETOS - PRÉDIO ANEXO ADMINISTRATIVO - 5º ANDAR
 FONE: (051) 3255-2804 - sempre@trt4.jus.br

CONTRATADA
SANTINI ROCHA ARQUITETOS
SANTINI E ROCHA ARQUITETOS SOCIEDADE SIMPLES LTDA
 RUA MOSTARDEIRO, 992 - CONJ. 03 - PORTO ALEGRE/RS - BAIRRO INDEPENDÊNCIA - CEP 90430-000
 FONE 051 3332-6911
 CNPJ: 90.157.553/0001-45

ESPECIALIDADE ARQUITETURA	ETAPA PROJETO EXECUTIVO
RESPONSÁVEL TÉCNICO ARQ. HENRIQUE ROCHA - CAURS A4517-9	EQUIPE ARQ. HENRIQUE COSTAMILAN - CAU A65670-4

OBRA
TRT 4ª REGIÃO - EDIFÍCIO SEDE
PROJETO EXECUTIVO CEJUSC TÉRREO
 ENDEREÇO
 AV, PRAIA DE BELAS, 1100, TÉRREO - PRAIA DE BELAS, PORTO ALEGRE/RS
 AUTOR DO ANTEPROJETO DE ARQUITETURA
 ARQ. PAULA DOS SANTOS
 CONTEÚDO
DETALHAMENTO SANITÁRIO DO JUIZ 1

TRT 4ª REGIÃO
 ESCALA
 1/25
 PRANCHA
EXE07/13

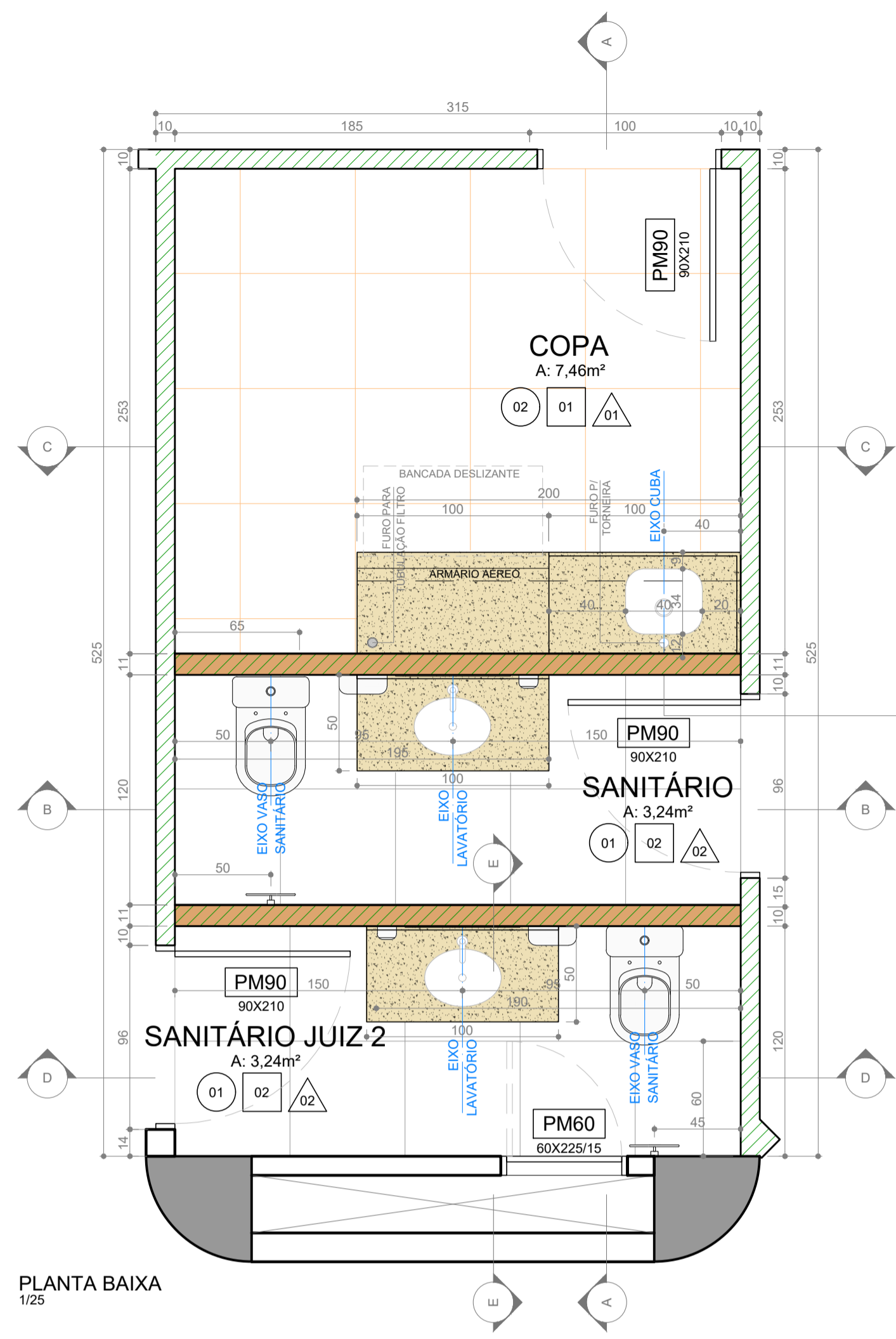

PLANTA BAIXA
1/25

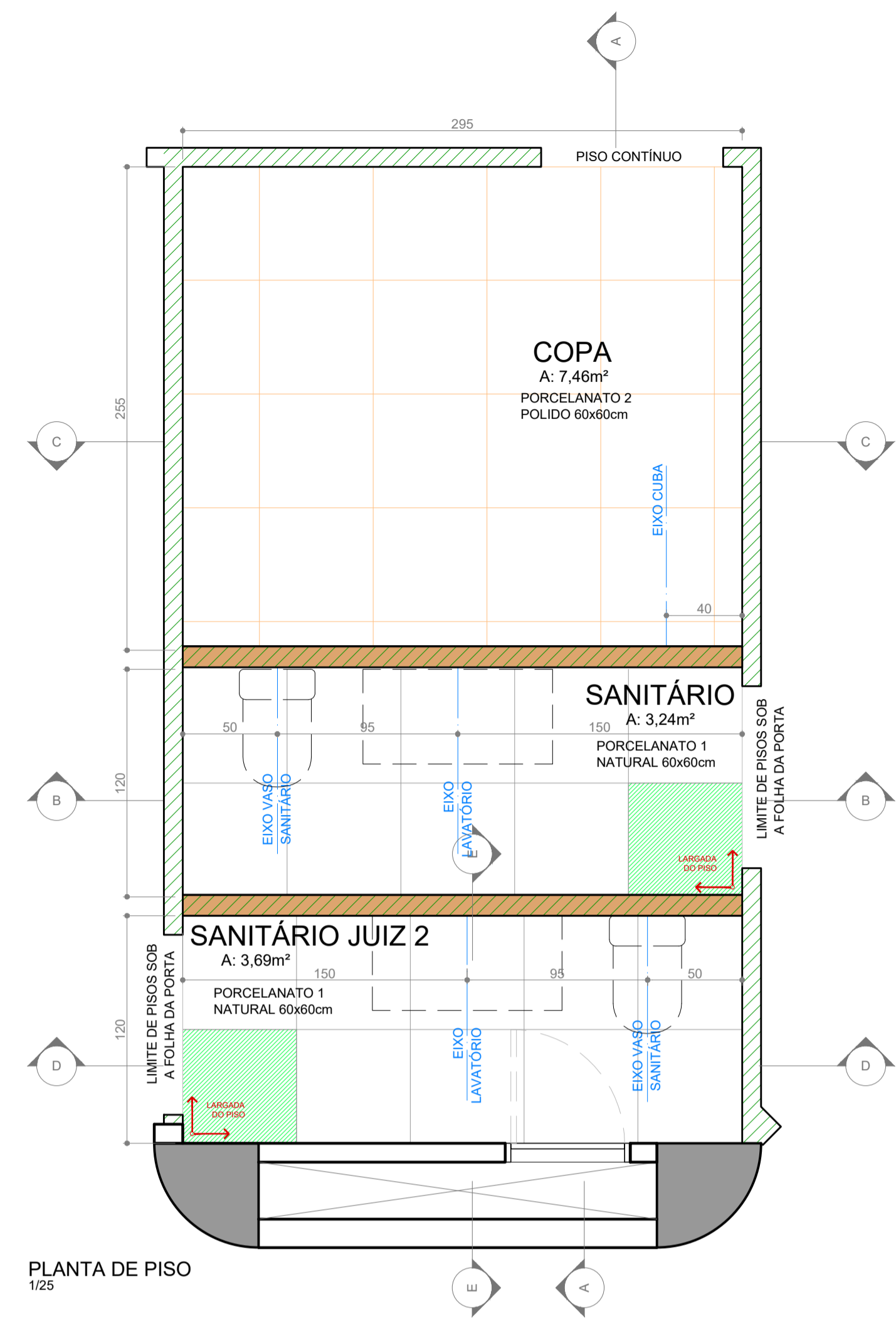

PLANTA DE PISO
1/25

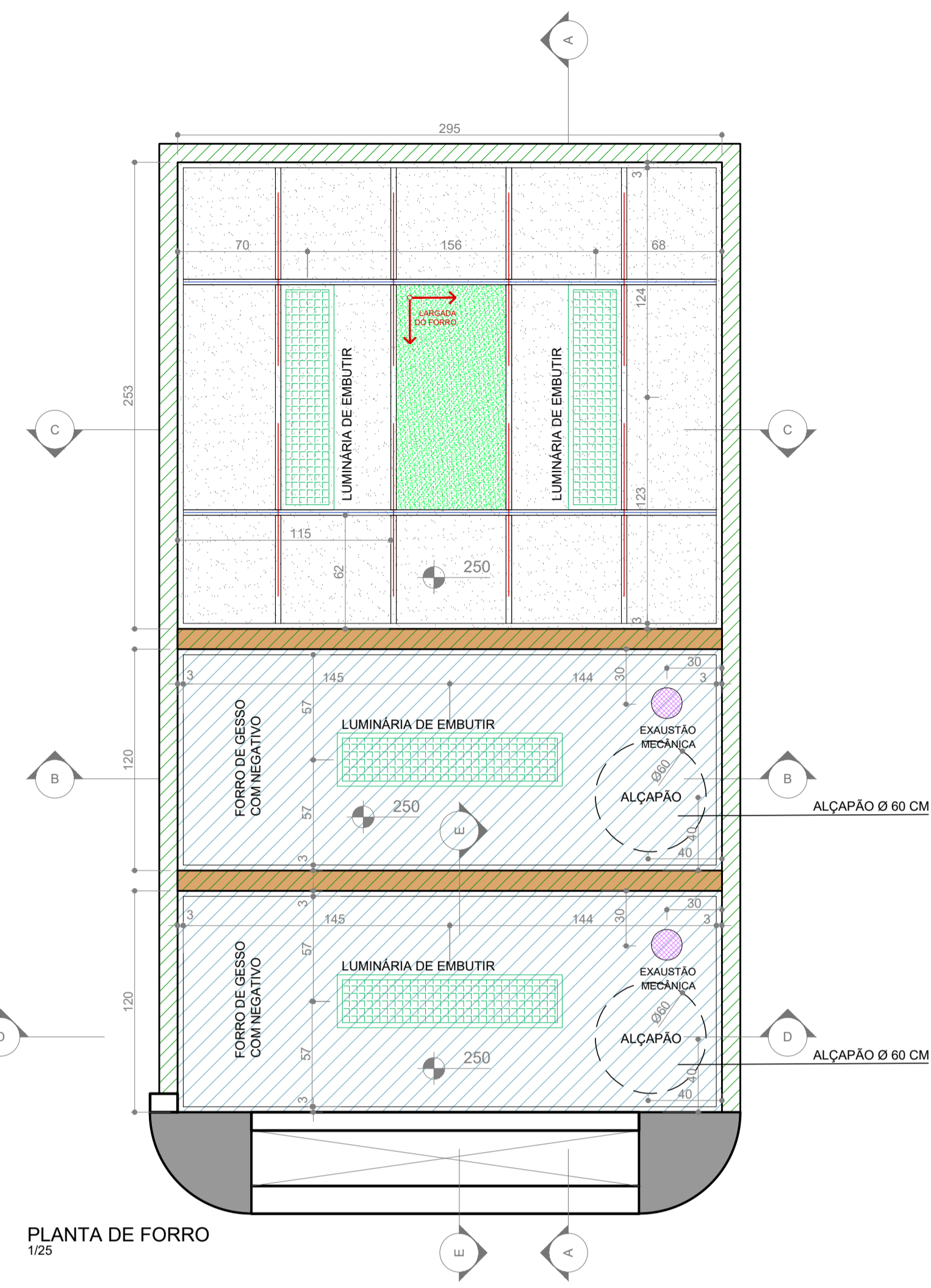

PLANTA DE FORRO
1/25

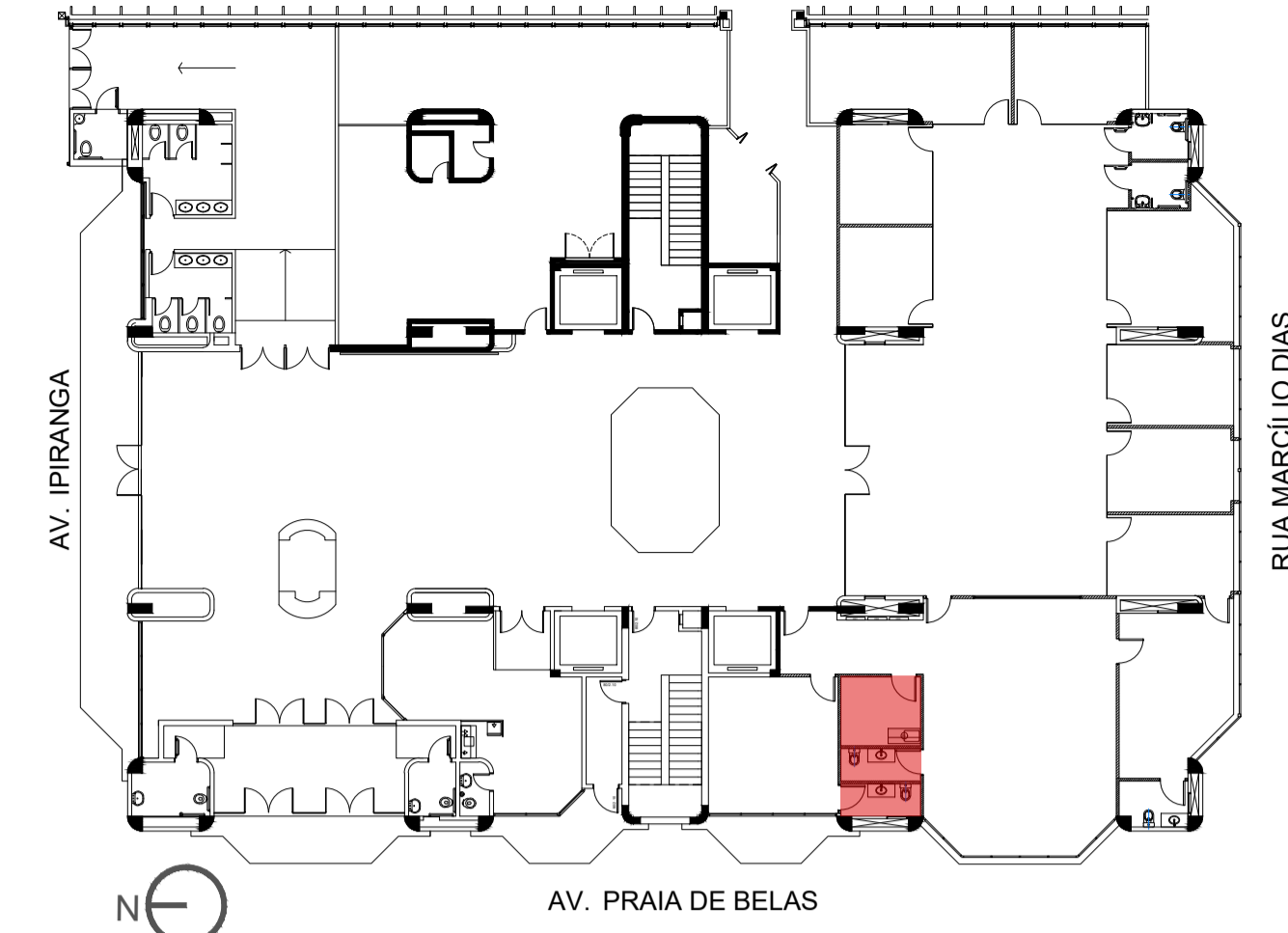

MAPA DE LOCALIZAÇÃO
SEM ESCALA

LEGENDA

PISOS	
SÍMBOLO	DESCRIÇÃO
01	PORCELANATO 1 BIANCO PLUS ELIANE NATURAL - 60x60cm
02	PORCELANATO 2 BIANCO PLUS ELIANE POLIDO - 60x60cm
FORROS	
01	FORRO MINERAL - PLACAS 625x1250x15mm
02	FORRO DE GESSO
REVESTIMENTO DAS PAREDES	
01	PINTURA ACRÍLICA COM ACABAMENTO ACETINADO NA COR BRONZE MILÃO - CORAL
02	PORCELANATO 2 BIANCO PLUS ELIANE POLIDO 60x60cm
SIMBOLOGIA	
[Symbol]	PAREDES INTERNAS EM ALVENARIA
[Symbol]	GESSO ACARTONADO - COM ISOLAMENTO ACÚSTICO, EM PLACAS VERDES RESISTENTE À UMIDADE
[Symbol]	GESSO ACARTONADO - COM ISOLAMENTO ACÚSTICO, EM PLACAS RU RESISTENTE À UMIDADE E REFORÇO INTERNO COM OSB - 11,2m DE ESPESURA
[Symbol]	EXAUSTOR MECÂNICO DE EMBUTIR - MODELO CONFORME ESPECIFICAÇÃO DO PROJETO DE INSTALAÇÕES MECÂNICAS

OBSERVAÇÕES: TODAS AS PAREDES EM GESSO DEVEM IR ATÉ A LAJE.

EQUIPAMENTOS

DESENHO	DESCRIÇÃO	IMAGEM DE REFERÊNCIA
[Image]	BACIA COM CAIXA ACOPLADA COR BRANCO, PADRÃO REFERENCIAL LINHA VOGUE PLUS DECA C00 P905	[Image]
[Image]	LAVATÓRIO DE EMBUTIR OVAL, PADRÃO REFERENCIAL DECA CÓDIGO L-59-17, COR BRANCO	[Image]
[Image]	TORNEIRA COM ACIONAMENTO POR PRESSÃO E TEMPORIZADOR (FECHAMENTO AUTOMÁTICO) EM AÇO INOX - PADRÃO REFERENCIAL DECA - DECA Matic REF-1117C	[Image]
[Image]	TORNEIRA DE MESA PARA COZINHA DECA C00 - 1167-C59 CROMADA LINHA FAST	[Image]
[Image]	TOALHEIRO DE PLÁSTICO - REF. JOFEL ZIG-ZAG SMART ABS BRANCO, C00: AH 37000	[Image]
[Image]	SABONETEIRA PLÁSTICA - REF. JOFEL LINHA SMART, C00: AC 27000 OU AC 27050	[Image]
[Image]	PAPELEIRA DUPLA HOTEL REF. DOCOL	[Image]
[Image]	ESPELHO NATURAL 3mm BORDA LAPIDADA RETA COLADO - 60x100cm	[Image]
[Image]	CUBA REF. PRIME RETANGULAR 40 BL. TRAMONTINA - 40x34x17cm	[Image]

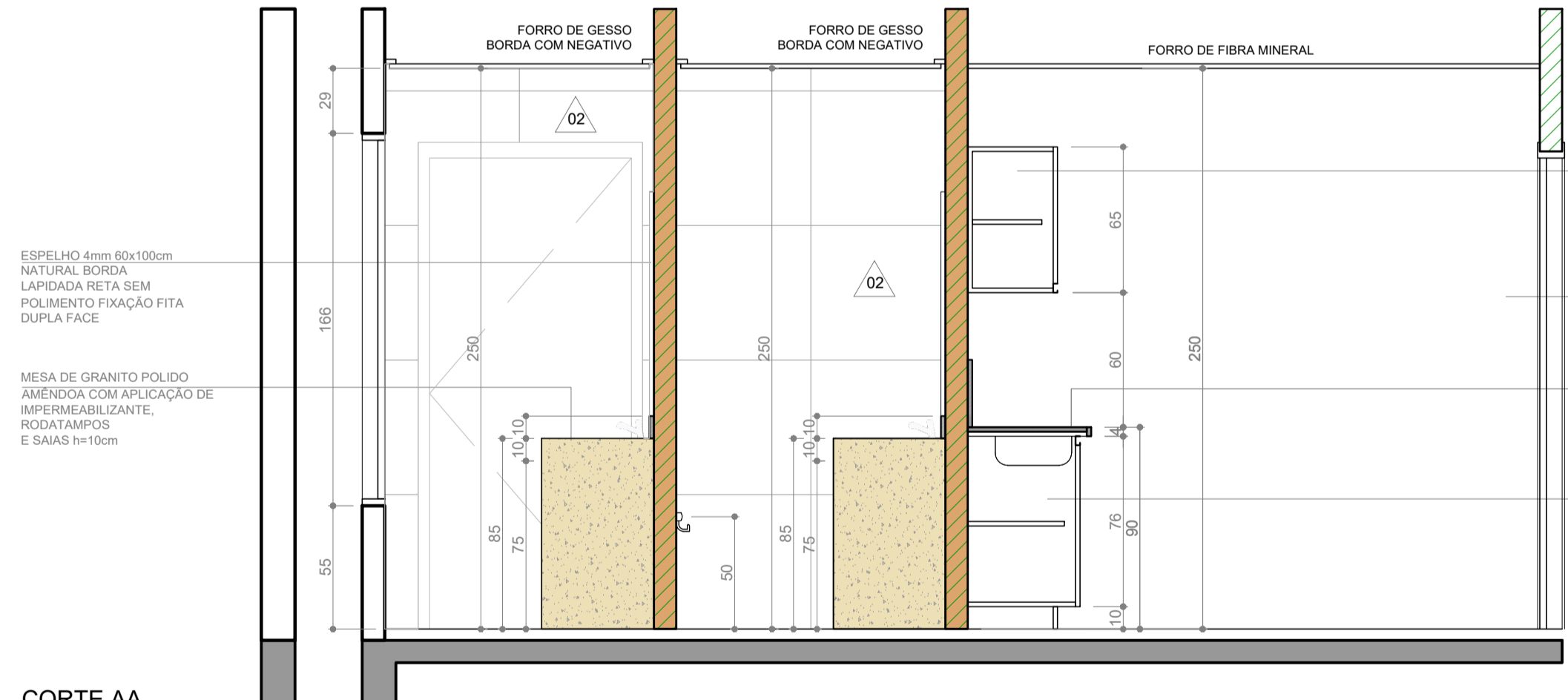

CORTE AA
1/25

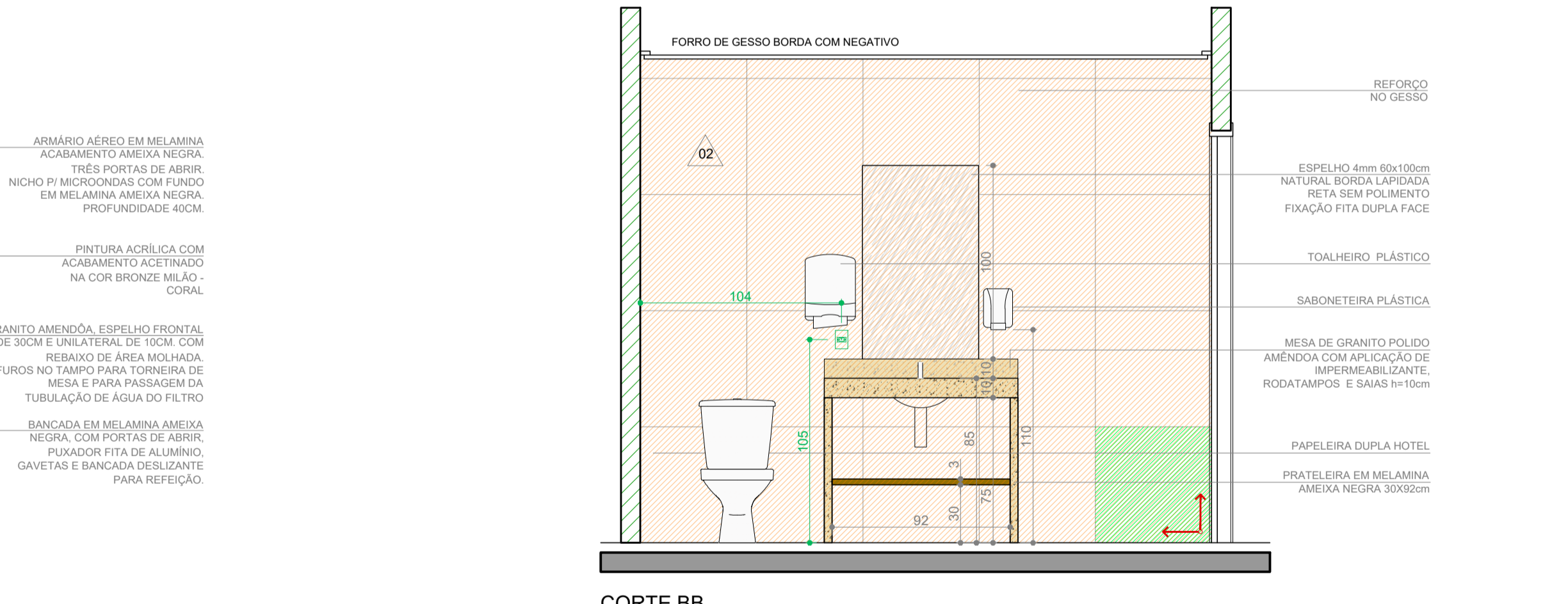

CORTE BB
1/25

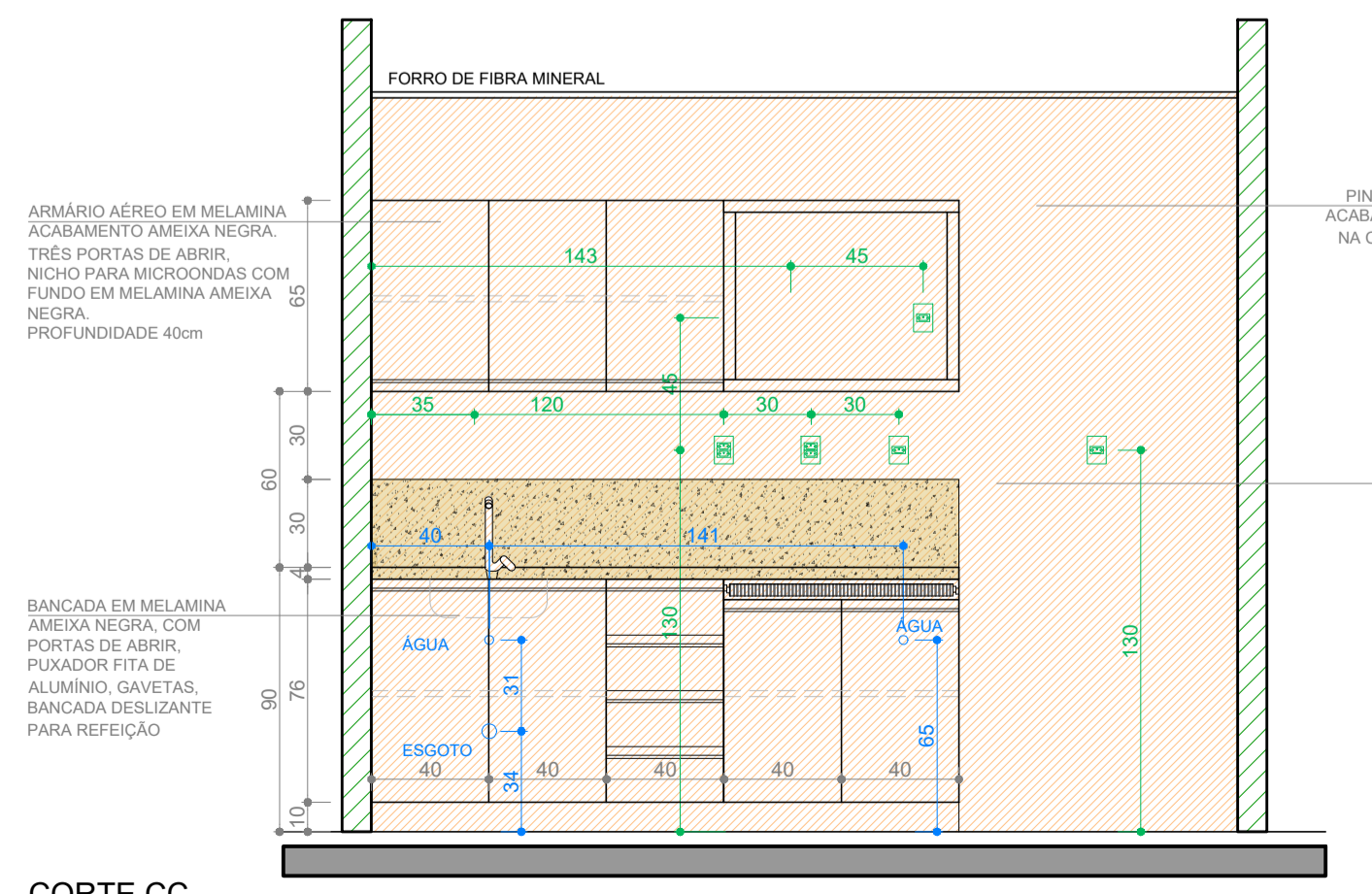

CORTE CC
1/25

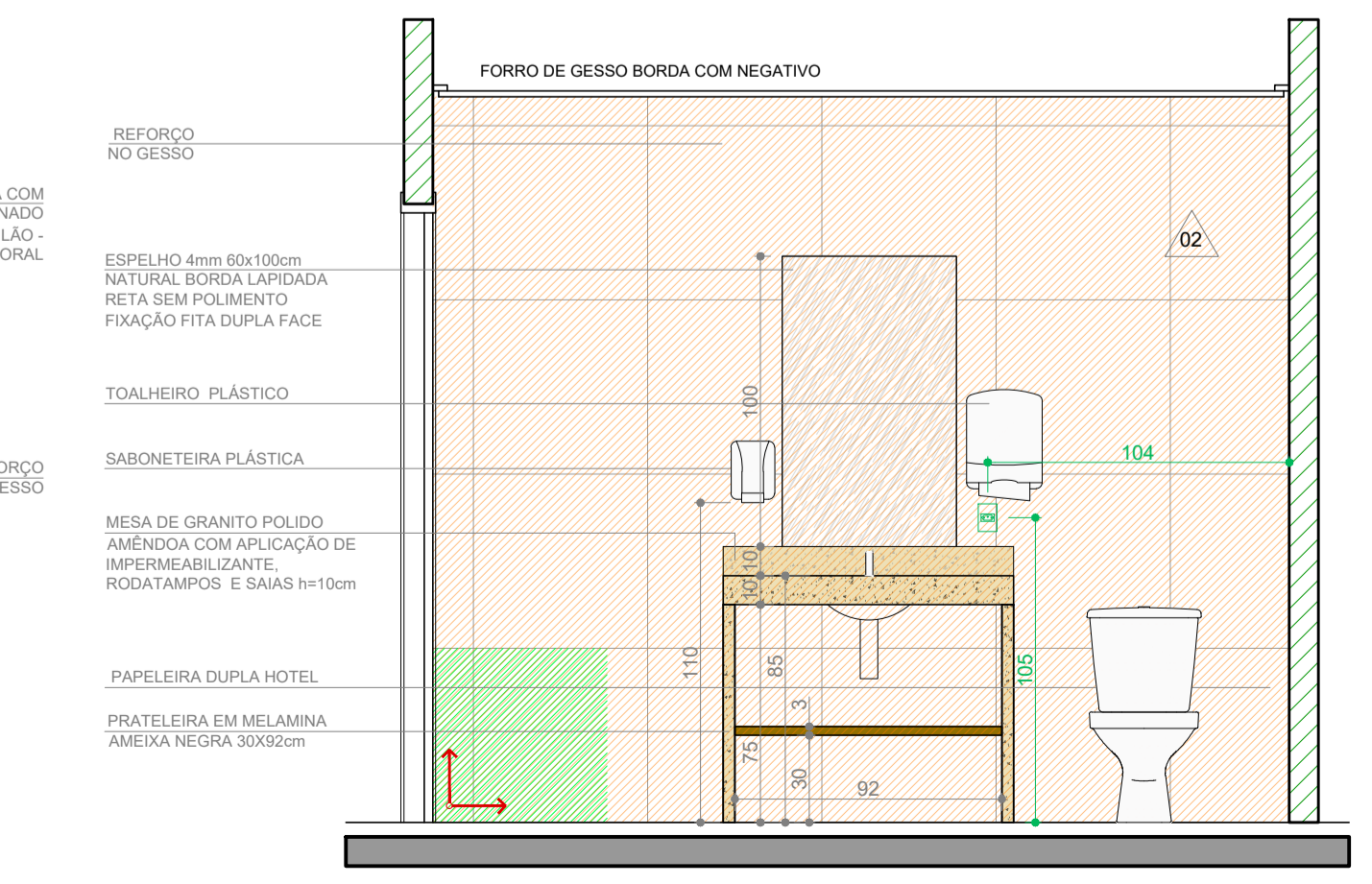

CORTE DD
1/25

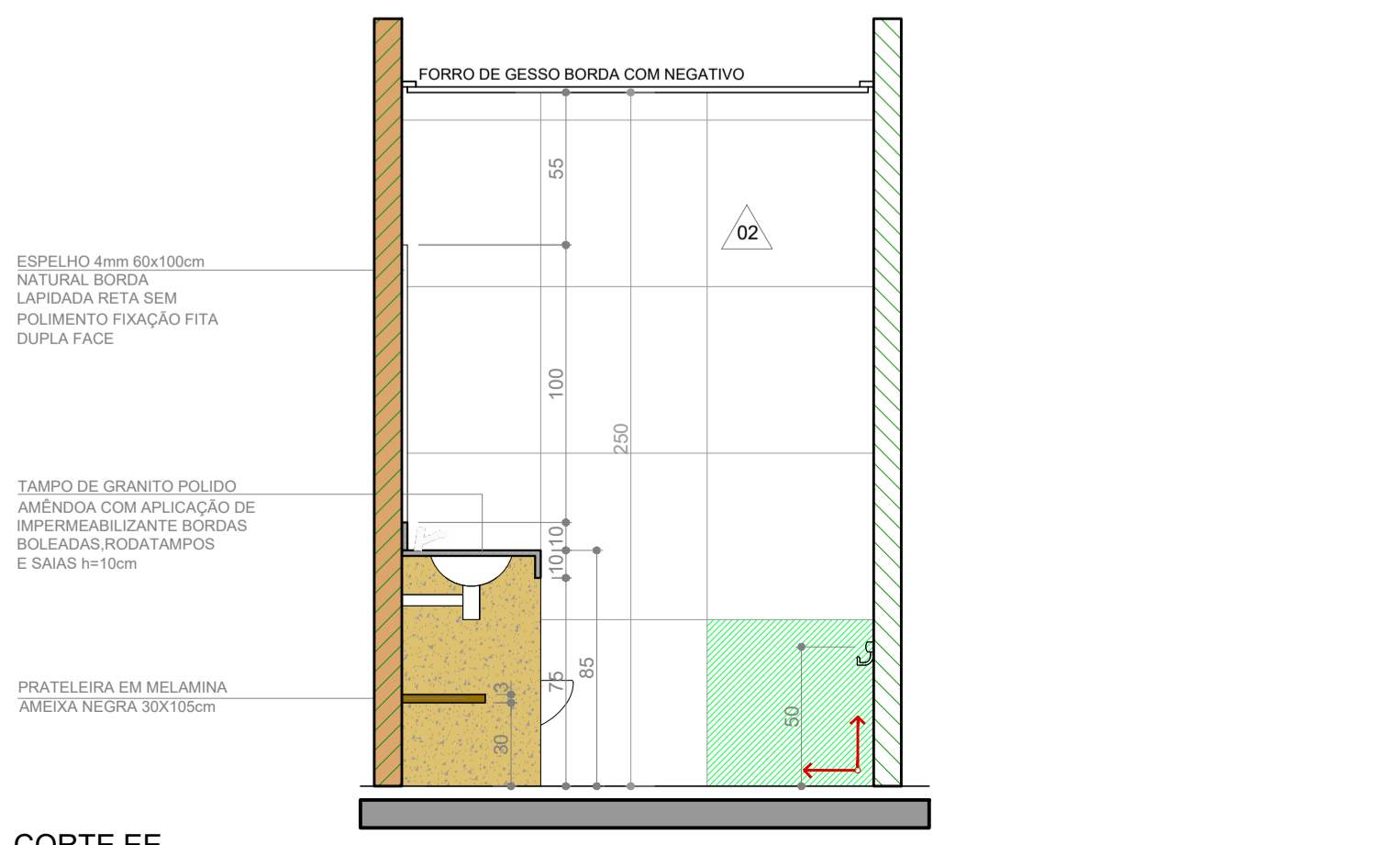

CORTE EE
1/25

REVISÃO	DATA	DESCRIÇÃO
10	14/09/2021	CONFORME SOLICITAÇÕES RECEBIDAS DA ARQ. PAULA S. EM 13/09/2021
09	02/09/2021	CONFORME SOLICITAÇÕES RECEBIDAS DA ARQ. PAULA S. EM 01/09/2021
08	27/08/2021	CONFORME SOLICITAÇÕES RECEBIDAS DA ARQ. PAULA S. EM 24/08/2021
07	16/07/2021	CONFORME SOLICITAÇÕES RECEBIDAS DA ARQ. PAULA S. EM 15/07/2021
06	12/07/2021	CONFORME SOLICITAÇÕES RECEBIDAS DA ARQ. PAULA S. EM 01/07/2021
EMISSÃO INICIAL	00	05/11/2020
		EMITIDO PARA AVALIAÇÃO DO TRT

TRIBUNAL REGIONAL DO TRABALHO DA 4ª REGIÃO
 AV. PRAIA DE BELAS, 1100 - PORTO ALEGRE/RS - BAIRRO MENINO DEUS - CEP 90110-903
 SECRETARIA DE MANUTENÇÃO E PROJETOS - PRÉDIO ANEXO ADMINISTRATIVO - 5º ANDAR
 FONE: (051) 3255-2804 - sempre@trt4.jus.br

CONTRATADA
SANTINI E ROCHA ARQUITETOS SOCIEDADE SIMPLES LTDA
 RUA MOSTARDEIRO, 992 - CONJ. 03 - PORTO ALEGRE/RS - BAIRRO INDEPENDÊNCIA - CEP 90430-000
 FONE 051 3333-8911
 CNPJ: 90.157.553/0001-45

ESPECIALIDADE ARQUITETURA	ETAPA PROJETO EXECUTIVO
RESPONSÁVEL TÉCNICO ARQ. HENRIQUE ROCHA - CAURS A4517-9	EQUIPE ARQ. HENRIQUE COSTAMILAN - CAU A65670-4

OBRA
TRT 4ª REGIÃO - EDIFÍCIO SEDE
PROJETO EXECUTIVO CEJUSC TÉRREO
 ENDEREÇO
 AV. PRAIA DE BELAS, 1100 - TÉRREO - PRAIA DE BELAS, PORTO ALEGRE/RS
 AUTOR DO ANTEPROJETO DE ARQUITETURA
 ARQ. PAULA DOS SANTOS

CONTEÚDO
DETALHAMENTO COPA E SANC. DOS SERV. E JUIZ 2
EXE08/13

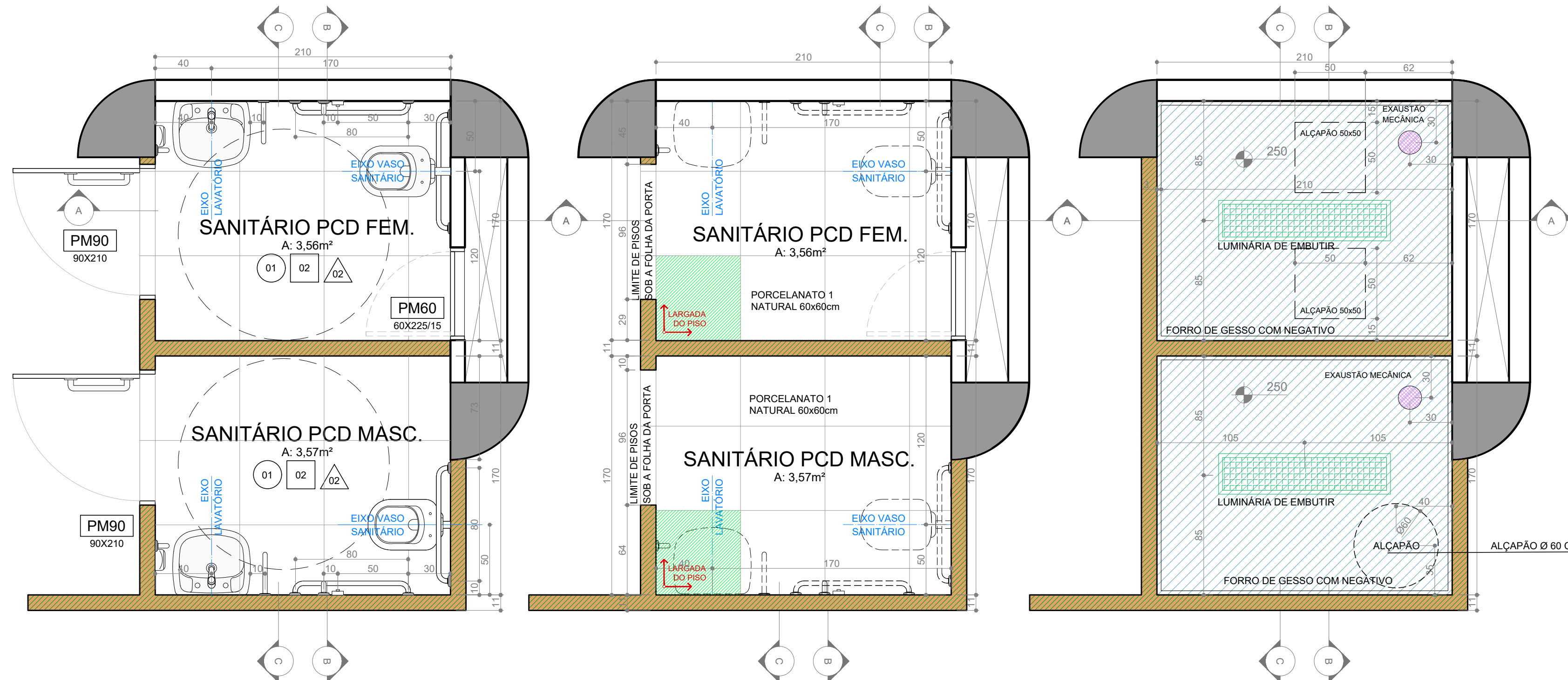

PLANTA BAIXA
1/25

PLANTA DE PISO
1/25

PLANTA DE FORRO
1/25

LEGENDA

PISOS	
SÍMBOLO	DESCRIÇÃO
01	PORCELANATO 1 BIANCO PLUS ELIANE NATURAL - 60x60cm
FORROS	
02	FORRO DE GESSO
REVESTIMENTO DAS PAREDES	
02	PORCELANATO 2 BIANCO PLUS ELIANE POLIDO 60x60cm
SIMBOLOGIA	
[Hatched]	PAREDES INTERNAS EM ALVENARIA
[Hatched]	GESSO ACARTONADO COM ISOLAMENTO ACÚSTICO, EM PLACAS RU RESISTENTE À UMIDADE E REFORÇO INTERNO COM OSB - 11,2cm DE ESPESURA
[Circle with X]	EXAUSTOR MECÂNICO DE EMBUTIR - MODELO CONFORME ESPECIFICAÇÃO DO PROJETO DE INSTALAÇÕES MECÂNICAS

OBSERVAÇÕES: TODAS AS PAREDES EM GESSO DEVEM IR ATÉ A LAJE.

EQUIPAMENTOS		
DESENHO	DESCRIÇÃO	IMAGEM REFERÊNCIA
[Toilet]	BACIA CONVENCIONAL COR BRANCO, PADRÃO REFERENCIAL LINHA VOGUE PLUS CONFORTO DECA C0D.P510	[Image]
[Sink]	LAVATÓRIO COM COLUNA SUSPensa COR BRANCO, PADRÃO REFERENCIAL LINHA VOGUE PLUS DECA C0D.L51+CS.1.17	[Image]
[Faucet]	TORNEIRA COM ACIONAMENTO POR PRESSÃO E TEMPORIZADOR (FECHAMENTO AUTOMÁTICO) ACABAMENTO CROMADO - PADRÃO REFERENCIAL DECA - DECAMATIC ECO, COD. 1173.C.CONF	[Image]
[Toilet Paper]	TOALHEIRO DE PLÁSTICO - REF. JOFEL ZIG-ZAG SMART ABS BRANCO, COD. AH 37000	[Image]
[Sink]	SABONETEIRA PLÁSTICA - REF. JOFEL LINHA SMART, COD. AC 27000 OU AC 27050	[Image]
[Mirror]	PAPELEIRA DE PLÁSTICO PADRÃO REF. JOFEL LINHA BRANCA COD. AE 00.500	[Image]
[Mirror]	ESPELHO NATURAL 3mm BORDA LAPIDADA RETA COLADO - 50x90CM	[Image]
[Handrail]	BARRAS DE APOIO DE AÇO INOX 80cm	[Image]
[Handrail]	BARRAS DE APOIO DE AÇO INOX 40cm	[Image]
[Handrail]	BARRAS DE APOIO DE AÇO INOX 40cm DOIS PONTOS DE FIXAÇÃO	[Image]
[Toilet]	VALVULA DE DESCARGA ACABAMENTO CROMADO PADRÃO REFERENCIAL DECA, HYDRA DUO PRO CÓDIGO 4900.C.DUO.PRO	[Image]

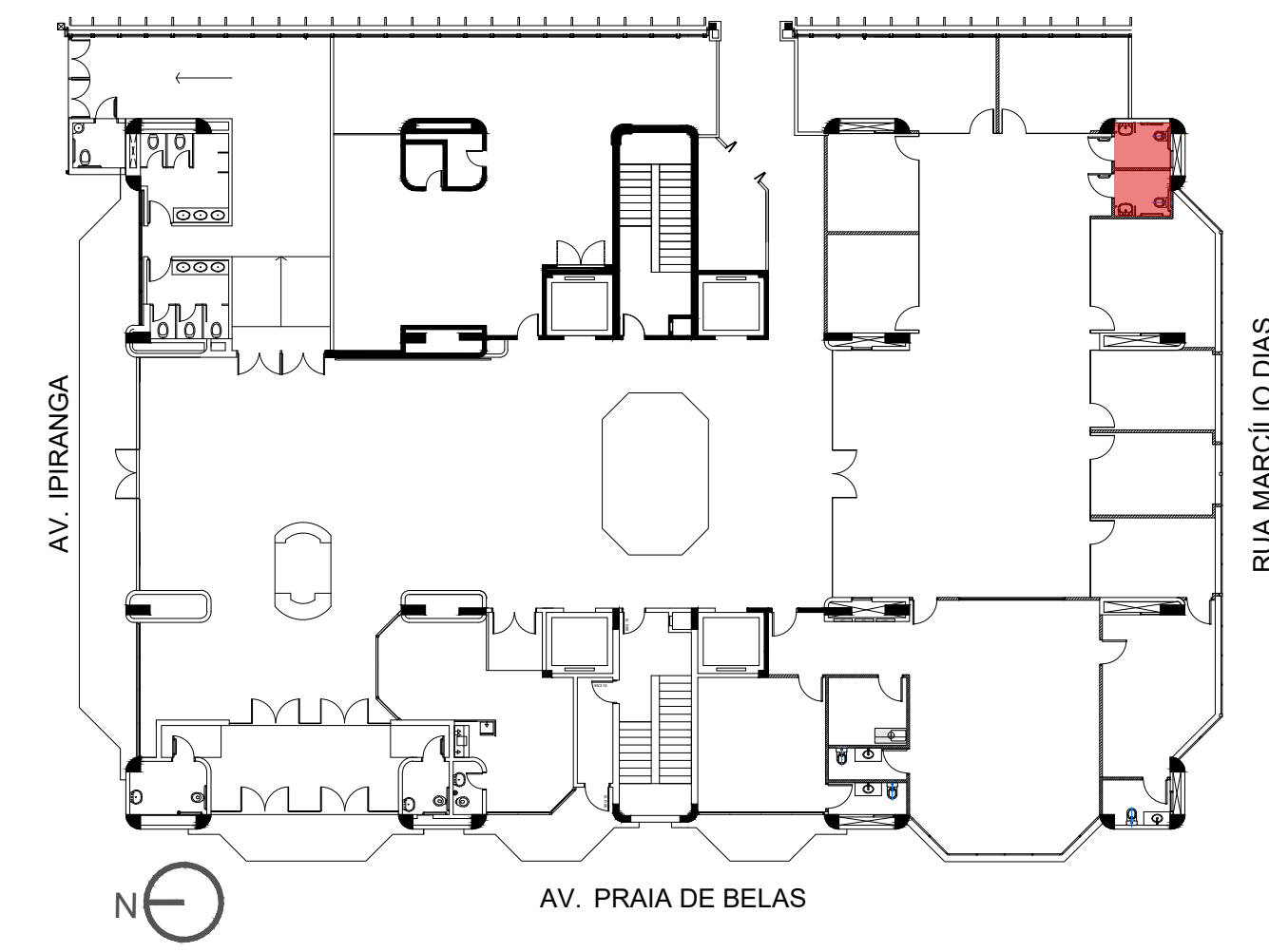

MAPA DE LOCALIZAÇÃO SEM ESCALA

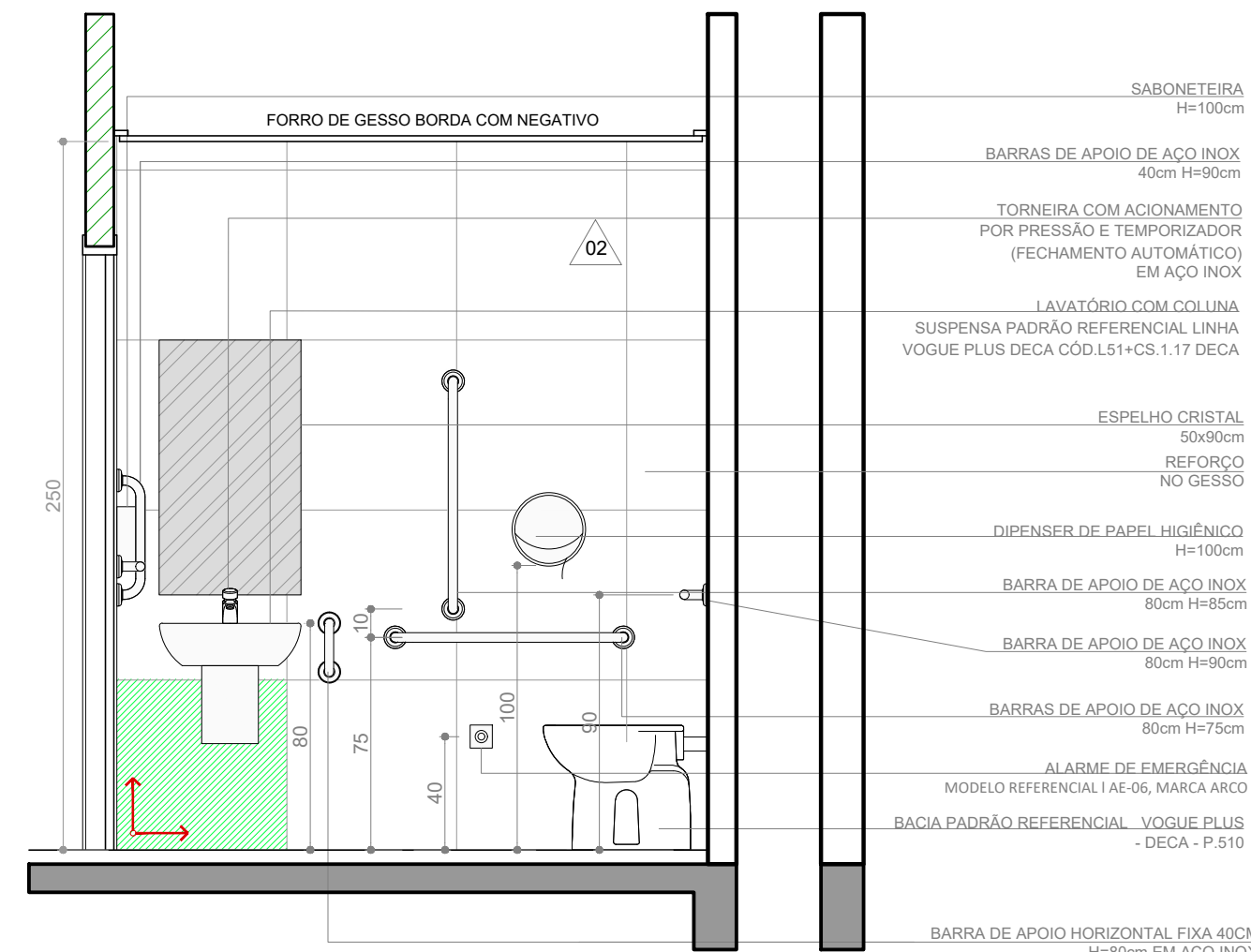

CORTE AA
1/25

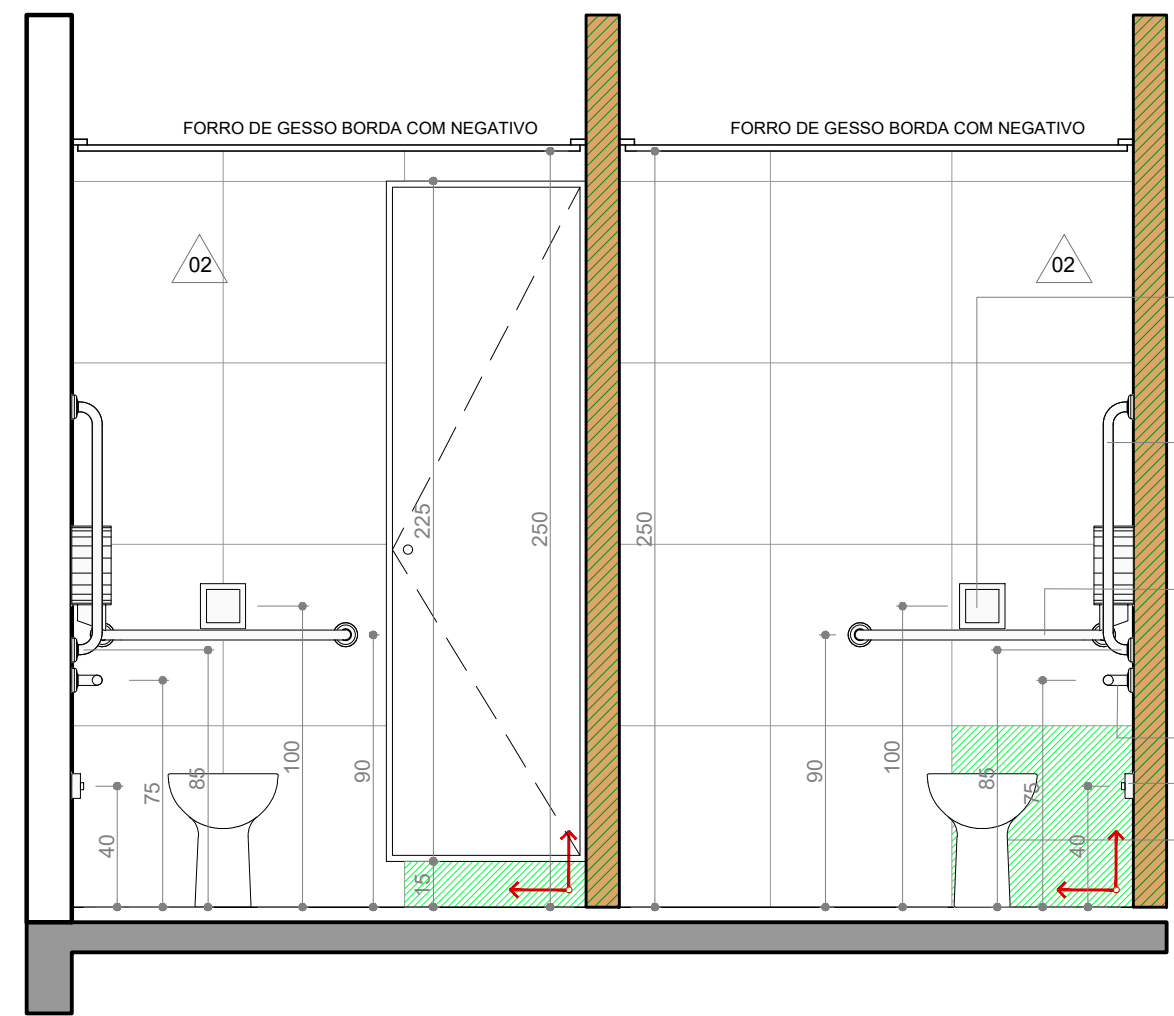

CORTE BB
1/25

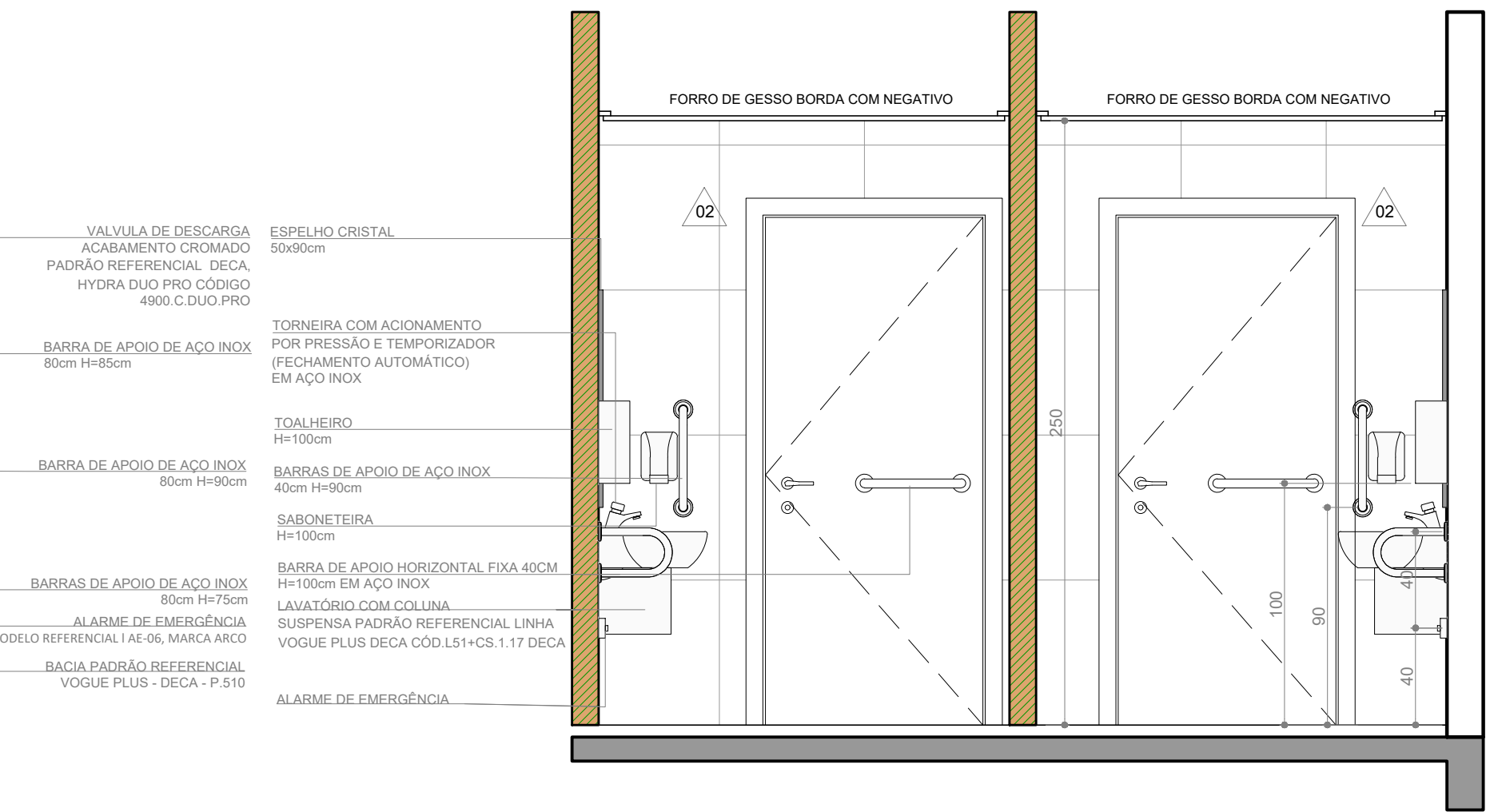

CORTE CC
1/25

REVISÃO	10	14/09/2021	CONFORME SOLICITAÇÕES RECEBIDAS DA ARQ. PAULA S. EM 13/09/2021
REVISÃO	09	02/09/2021	CONFORME SOLICITAÇÕES RECEBIDAS DA ARQ. PAULA S. EM 01/09/2021
REVISÃO	08	27/08/2021	CONFORME SOLICITAÇÕES RECEBIDAS DA ARQ. PAULA S. EM 24/08/2021
REVISÃO	07	16/07/2021	CONFORME SOLICITAÇÕES RECEBIDAS DA ARQ. PAULA S. EM 15/07/2021
REVISÃO	06	14/07/2021	CONFORME SOLICITAÇÕES RECEBIDAS DA ARQ. PAULA S. EM 01/07/2021
REVISÃO	05	10/02/2021	CONFORME SOLICITAÇÕES RECEBIDAS DA ARQ. PAULA S. EM 09/02/2021
REVISÃO	04	05/02/2021	CONFORME SOLICITAÇÕES RECEBIDAS DA ARQ. PAULA S. EM 04/02/2021
EMISSÃO INICIAL	00	05/11/2020	EMITIDO PARA COMENTÁRIOS

TRIBUNAL REGIONAL DO TRABALHO DA 4ª REGIÃO
 AV. PRAIA DE BELAS, 1100 - PORTO ALEGRE/RS - BAIRRO MENINO DEUS - CEP 90110-903
 SECRETARIA DE MANUTENÇÃO E PROJETOS - PRÉDIO ANEXO ADMINISTRATIVO - 5º ANDAR
 FONE:(051) 3255-2804 - sempre@trt4.jus.br

CONTRATADA
SANTINI E ROCHA ARQUITETOS
SANTINI E ROCHA ARQUITETOS SOCIEDADE SIMPLES LTDA
 RUA MOSTARDEIRO, 992 - CONJ. 03 - PORTO ALEGRE/RS - BAIRRO INDEPENDÊNCIA - CEP 90430-000
 FONE 051 3332-6911
 CNPJ: 90.157.553/0001-45

ESPECIALIDADE ARQUITETURA	ETAPA PROJETO EXECUTIVO
RESPONSÁVEL TÉCNICO ARQ. HENRIQUE ROCHA - CAURS A4517-9	EQUIPE ARQ. HENRIQUE COSTAMILAN - CAU A65670-4

OBRA
TRT 4ª REGIÃO - EDIFÍCIO SEDE
PROJETO EXECUTIVO CEJUSC TÉRREO
 ENDEREÇO
 AV. PRAIA DE BELAS, 1100 - TÉRREO - PRAIA DE BELAS, PORTO ALEGRE/RS
 AUTOR DO ANTEPROJETO DE ARQUITETURA
 ARQ. PAULA DOS SANTOS
 CONTEÚDO
DETALHAMENTO SANITÁRIOS PCD
 ESCALA
 TRT 4ª REGIÃO
 1/25
 PRANCHA
EXE09/13