

**ESTATÍSTICAS:**

TAXA DE OCUPAÇÃO	53,45 %
COEF. DE APROVEITAMENTO	0,7532
TAXA DE IMPERMEABILIZAÇÃO	53,45 %
ÁREA DO TERRENO	4.841,09 m²
ÁREA SUBSOLO 02 (Nível +12,00)	625,36 m²
ÁREA SUBSOLO 01 (Nível +16,00)	1.010,91 m²
ÁREA TÉRREO (Nível +20,00)	1.332,18 m²
ÁREA SUPERIOR (Nível +24,00)	630,86 m²
ÁREA CAIXA D'ÁGUA (Nível +28,00)	46,86 m²
ÁREA A CONSTRUIR (Soma dos pavimentos)	3.646,18 m²
ÁREA DE OCUPAÇÃO (Impermeável)	2.592,94 m²
ÁREA DOS ACESSOS (Permeável)	228,07 m²
ESCALADA (Nível +10,00 ao +11,80)	5,22 m²
PASSEIO PERIMETRAL (Nível +10,00 ao +20,00)	
ESCALADA (Nível +10,00 ao +11,80)	3,60 m²
RAMPA (Nível +11,80 ao +13,54)	13,03 m²
ESCALADA (Nível +13,54 ao +15,16)	4,40 m²
RAMPA (Nível +15,16 ao +15,98)	14,70 m²
ESCALADA (Nível +15,98 ao +17,24)	4,05 m²
CAÇADA (Nível +17,24)	15,25 m²
ESCALADA (Nível +17,24 ao +18,50)	2,80 m²
RAMPA (Nível +18,50 ao +20,00)	14,40 m²
CAÇADA (Nível +20,00)	6,62 m²
ÁTICO (Nível +20,00)	58,50 m²
RAMPA (Nível +18,00 ao +20,00)	33,60 m²
ESCALADA (Nível +18,00 ao +20,00)	6,60 m²
RAMPA (Nível +19,50 ao +20,00)	44,83 m²
ÁREA DOS ACESSOS (Automóveis)	1.041,08 m²
ACESSO RUA BENJAMIN MOSENA (Nível +8,00)	40,67 m²
RAMPA (Nível +8,00 ao +10,00)	55,00 m²
ESTACIONAMENTO (Nível +10,00)	237,45 m²
RAMPA (Nível +10,00 ao +11,80)	55,00 m²
ESTACIONAMENTO (Nível +11,80)	80,08 m²
RAMPA (Nível +11,80 ao +15,90)	87,50 m²
ESTACIONAMENTO (Nível +15,90)	54,56 m²
ACESSO E ESTACIONAMENTO (Nível +18,00)	427,42 m²

**IMPLANTAÇÃO**  
ESCALA 1:200

- 03 — ENTRADA DE ÁGUA - HIRÔMETRO
- 04 — ENTRADA DE LUZ (INDICAÇÃO JUNTO A SUBESTAÇÃO NO SUBSOLO 02)
- 05 — COLETA DE LÍQUIDO (INTERNA AO LOTE NO SUBSOLO 02)
- 06 — HORMA DE RESIDUAIS
- 07 — CAIXA PARA CORRESPONDÊNCIAS

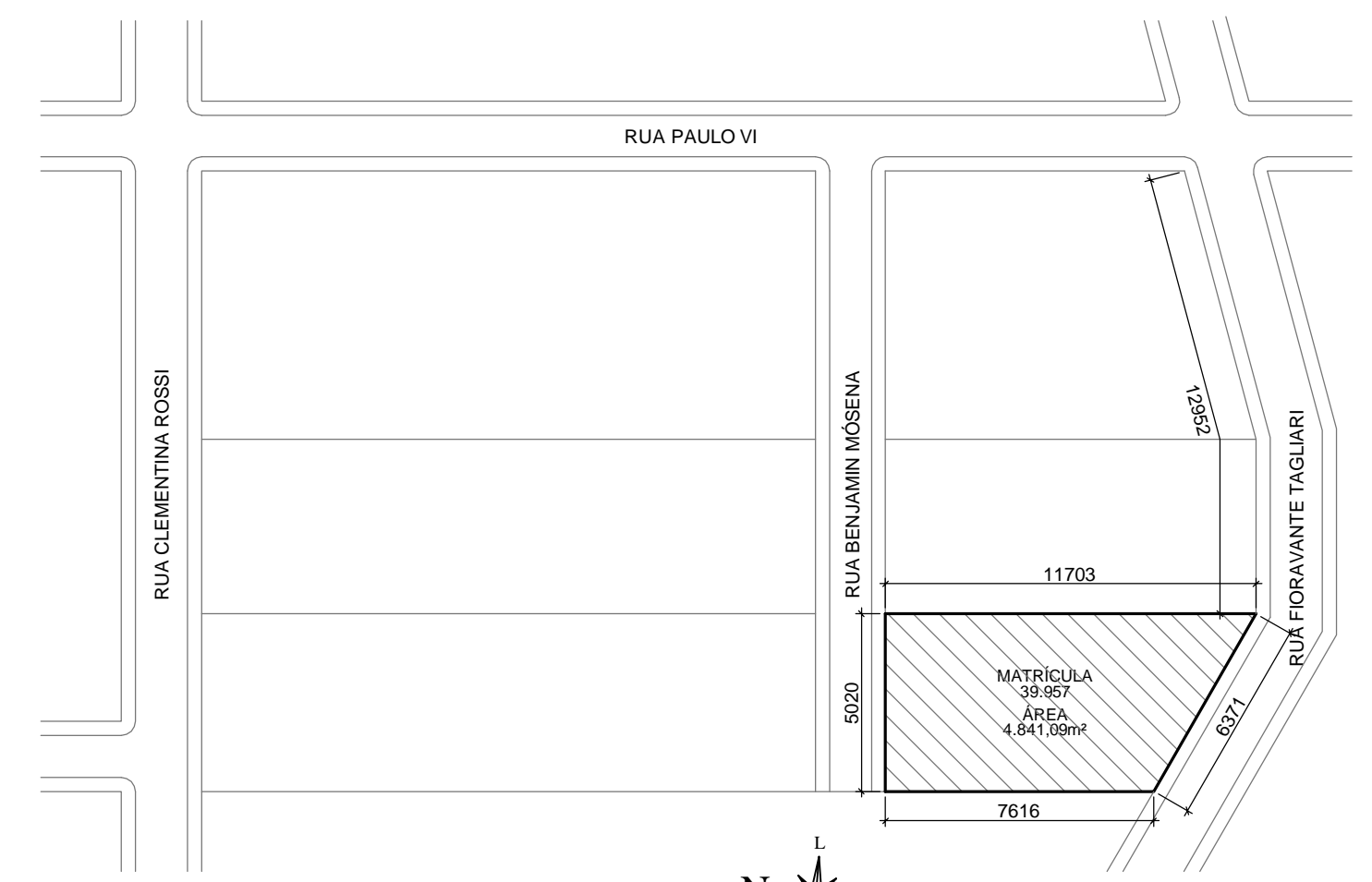

**LOCALIZAÇÃO**  
ESCALA 1:2000

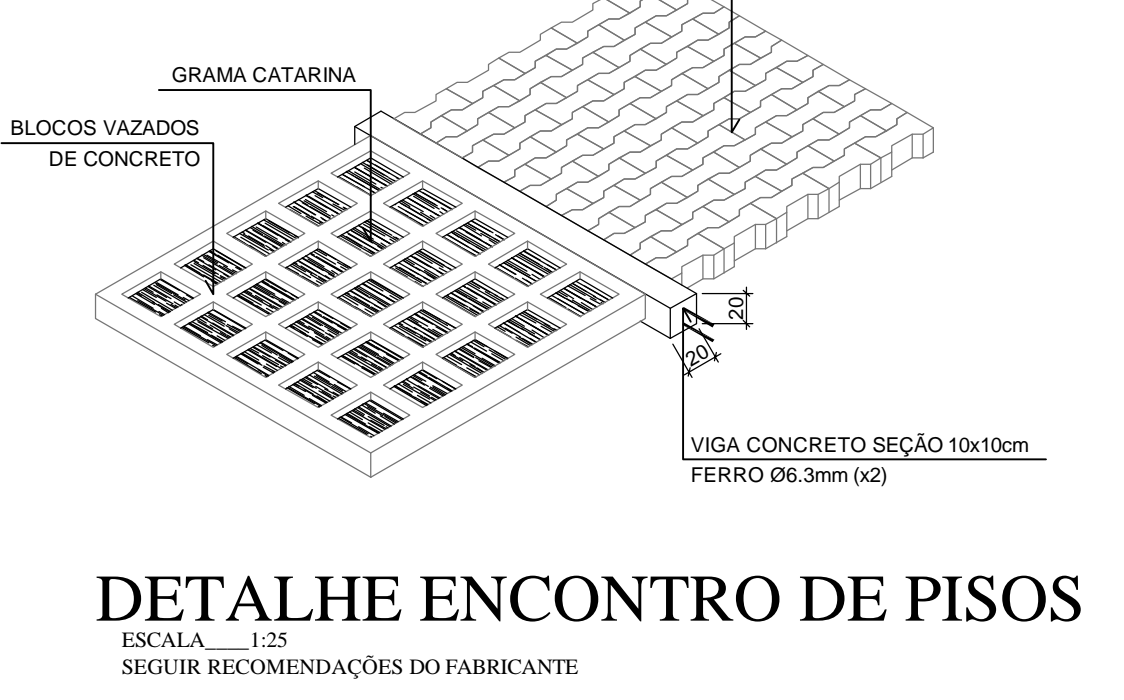
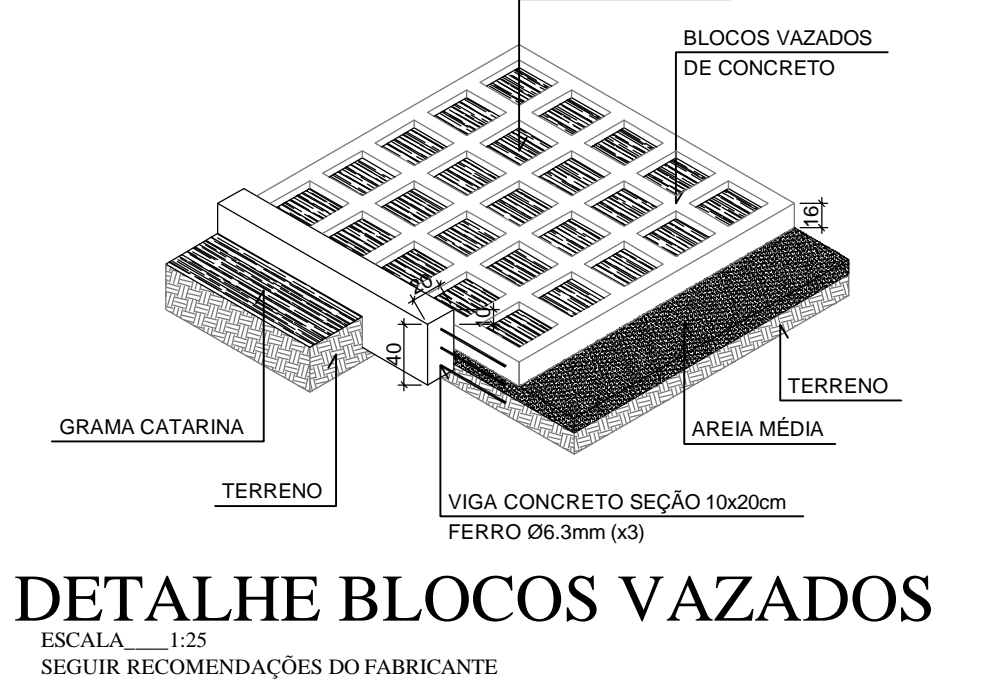
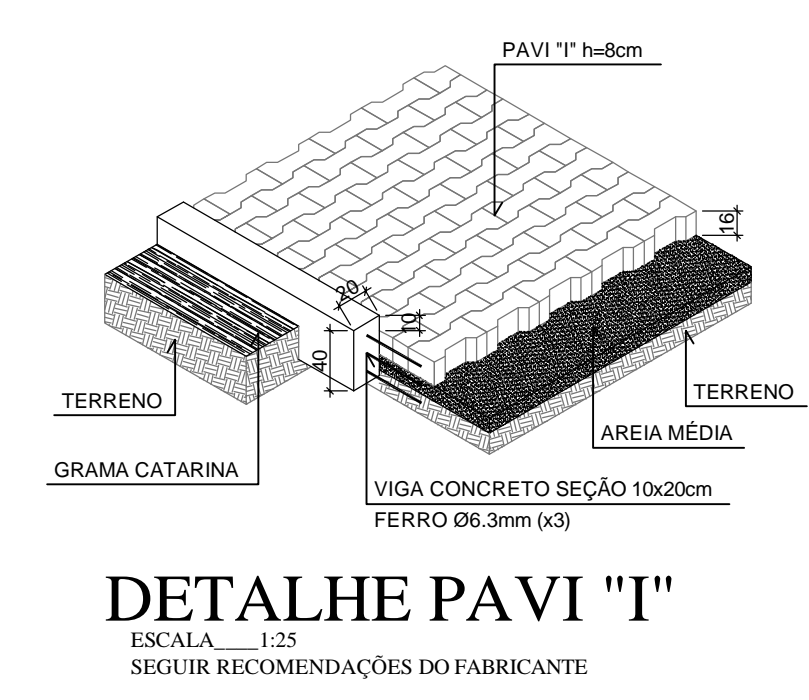
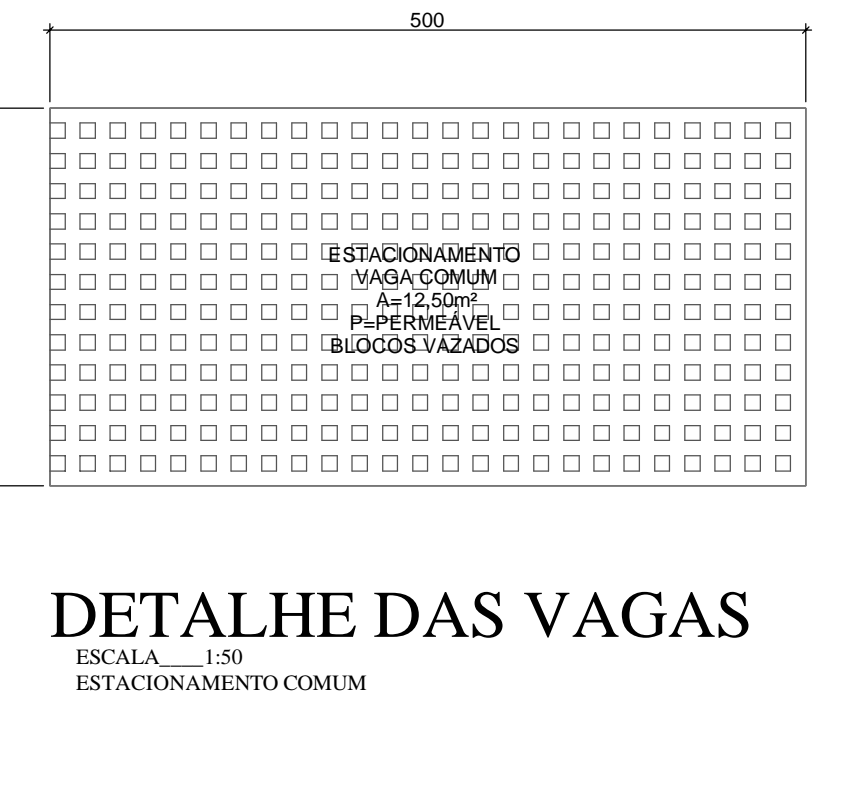
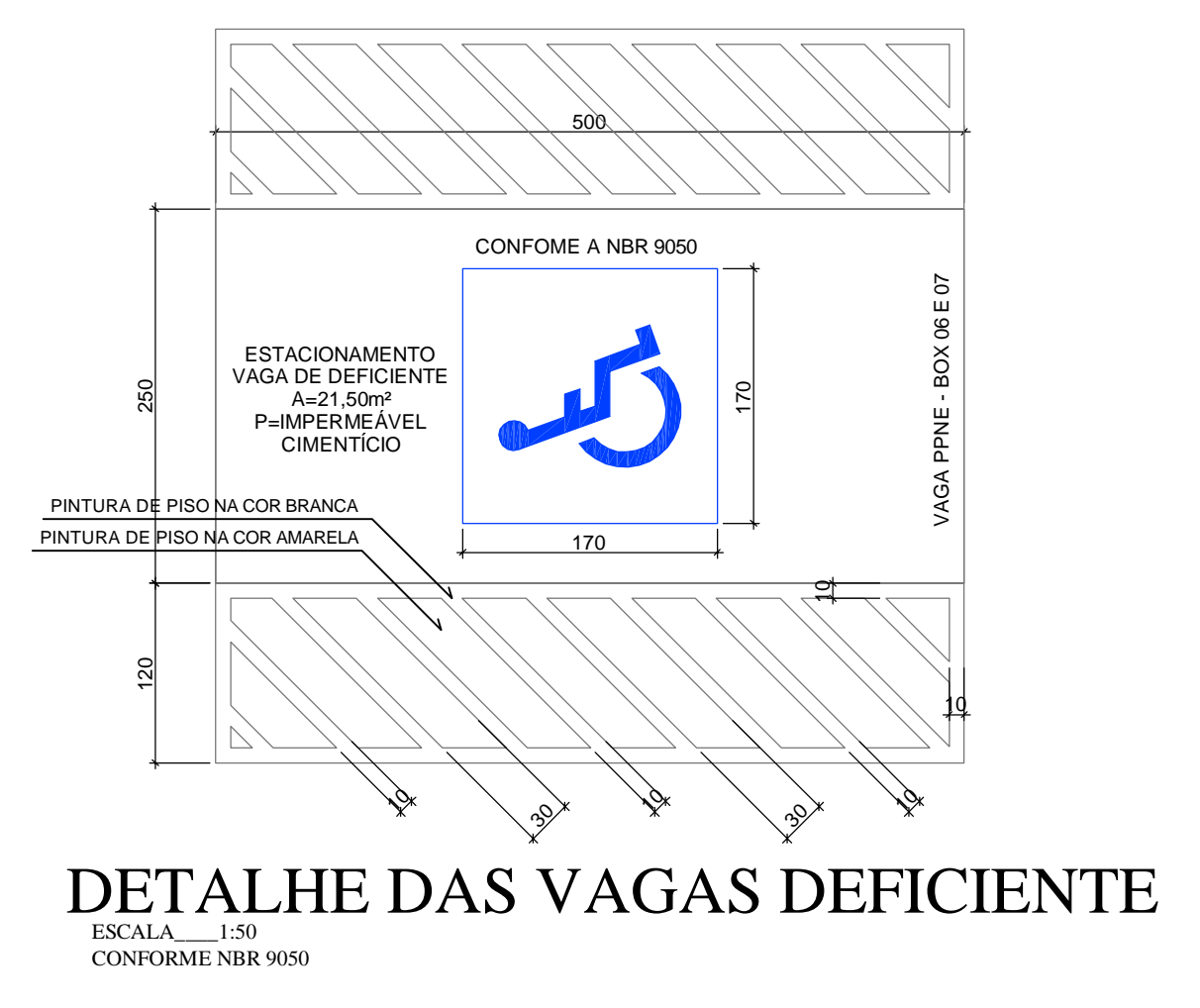
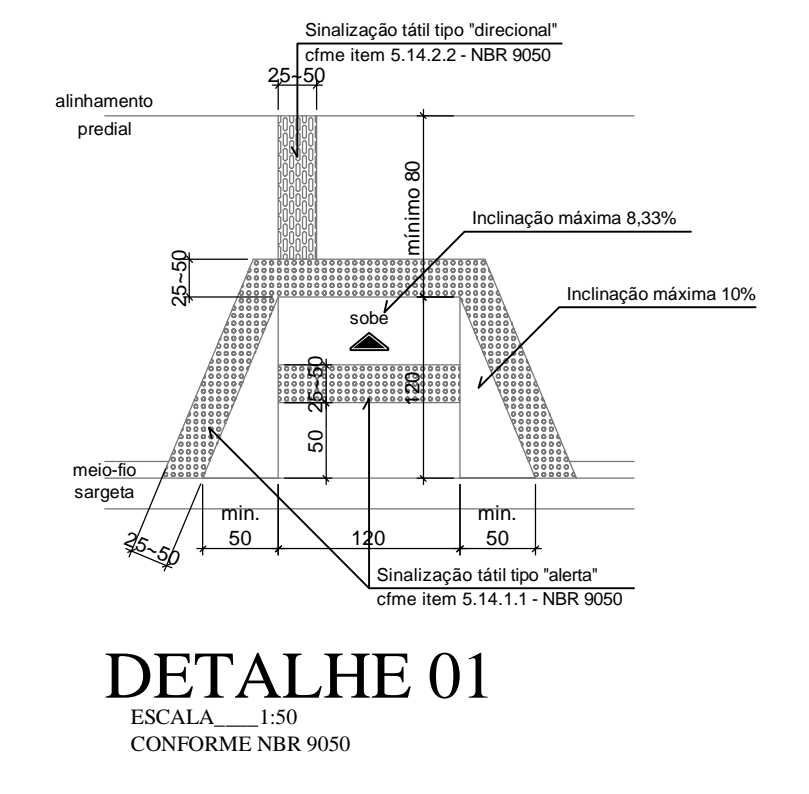

**DETALHE CORRIMÃO**  
ESCALA 1:25  
CONFORME NBR-9077

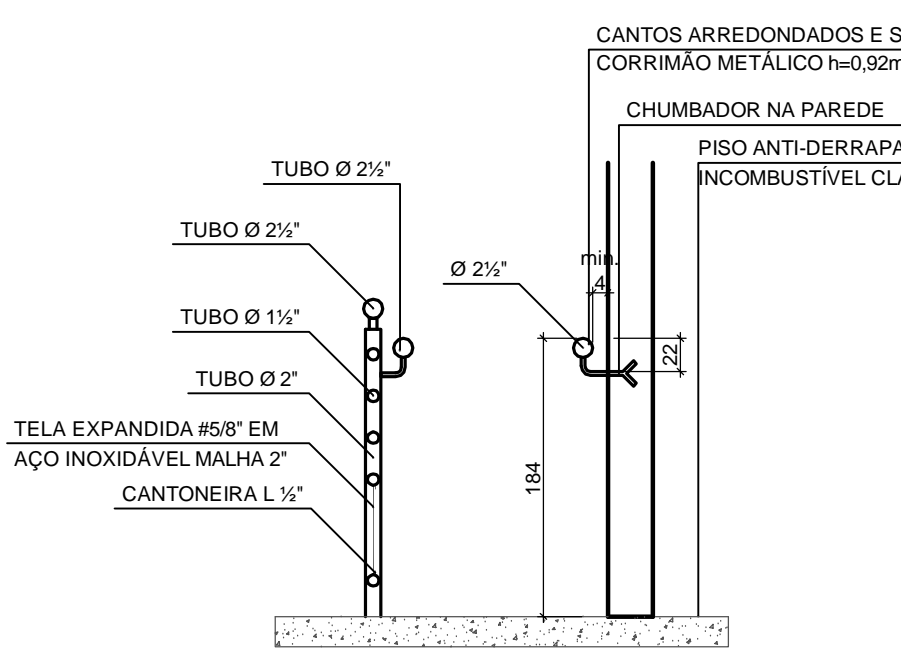

**DEGRAUS**  
ESCALA 1:10  
CONFORME NBR-9077

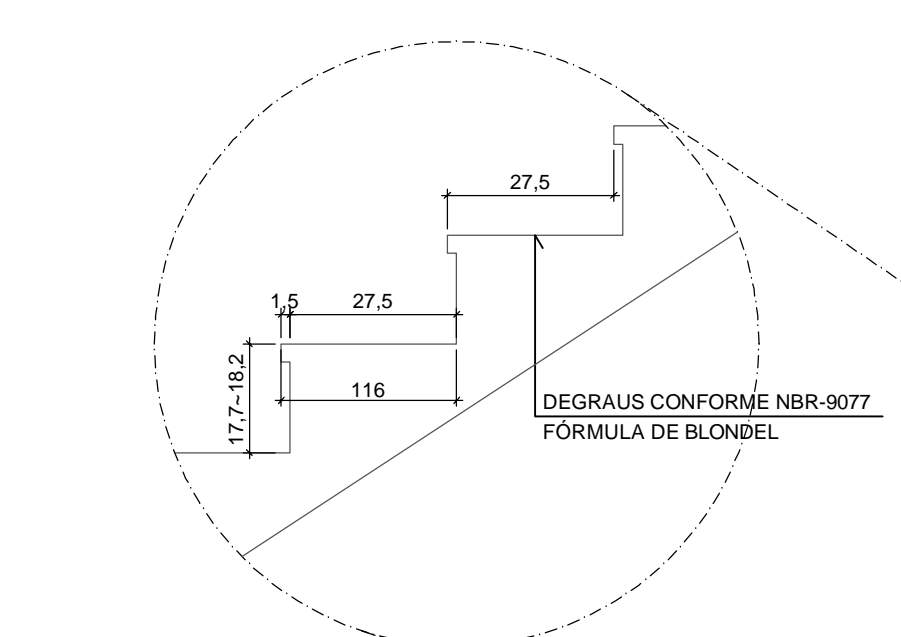

**DETALHE GUARDA-CORPO**  
ESCALA 1:25  
CONFORME NBR-9077

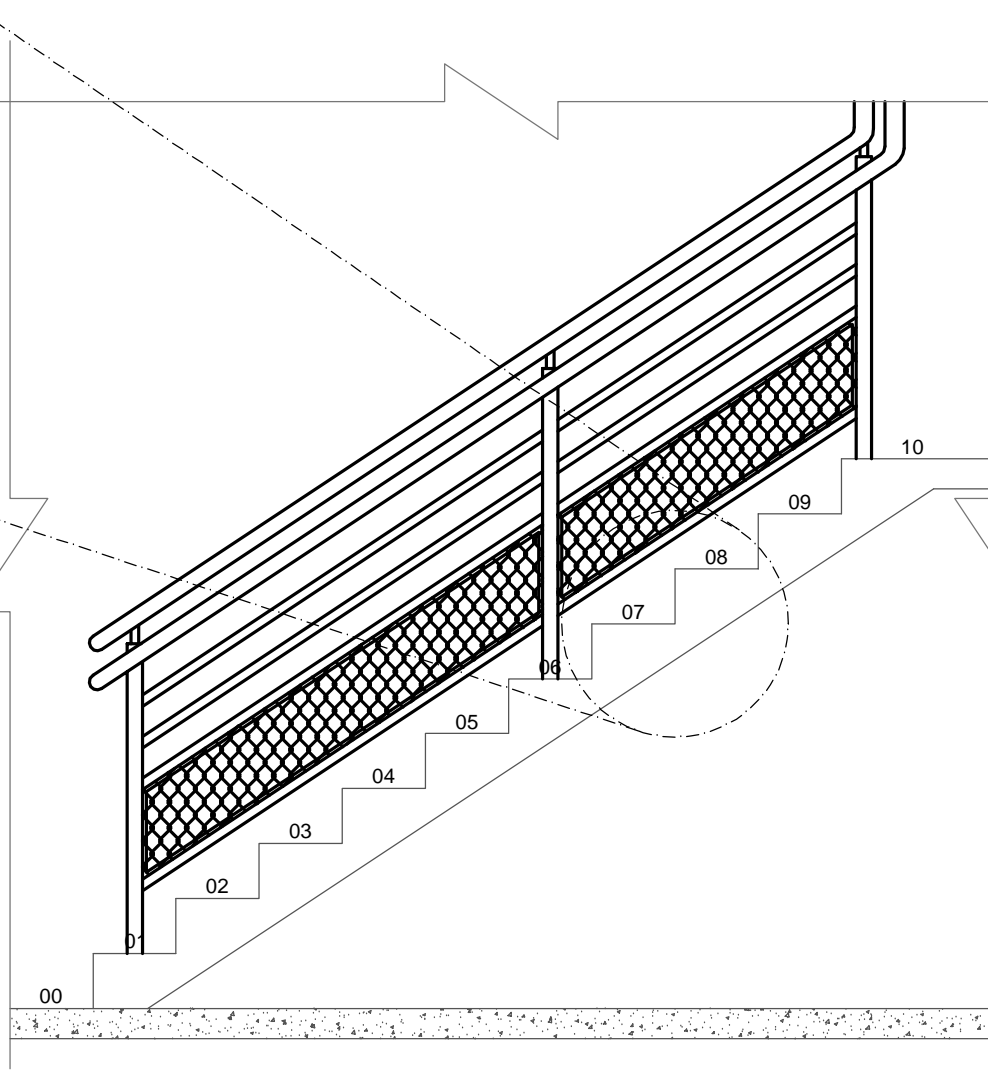
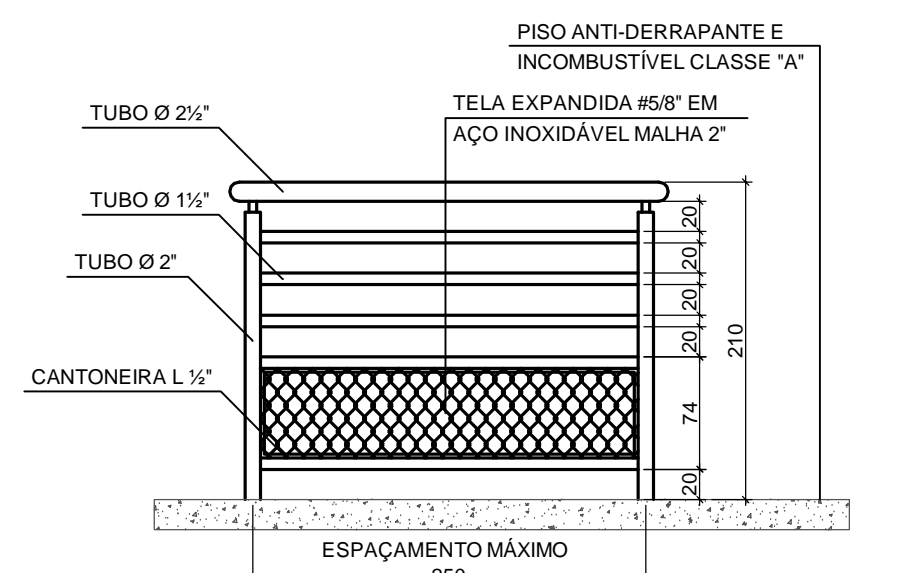

**APROVAÇÃO:**

REVISÃO	03	29/08/2011	Correções 2ª análise Prefeitura Municipal de Erechim e adequação estrutural.
REVISÃO	02	19/07/2011	Correções 1ª análise Prefeitura Municipal de Erechim (Claudete).
REVISÃO	01	12/05/2011	Rampa do saguão (+16,00). Divisórias, Guarda-corpos e corrimão. Ternoço (+24,00).
EMISSÃO INICIAL	00	01/05/2011	CONFECÇÃO PROJETO ARQUITETÔNICO LEGAL.

CONTRATANTE:  
**TRIBUNAL REGIONAL DO TRABALHO DA 4ª REGIÃO**  
AV. PRAIA DE BELAS, 1100 - PORTO ALEGRES - BARRIO MENINO DEUS - CEP 90110-900  
FONE 501 3255-2000  
HOME PAGE: <http://www.trt4.gov.br>  
E-MAIL: [searg@trt4.gov.br](mailto:searg@trt4.gov.br) (Serviço de Engenharia e Arquitetura)

AUTOR DO PROJETO (PROJETO):  
**ARQUITETAS: DÉBORA BECKER - CREA 103.000-D e PAULA DOS SANTOS - CREA 121254-D**

CONTRATADA:  
COORDENAÇÃO TÉCNICA: **SILVEIRA ENGENHARIA Ltda**  
RUA DAS INDÚSTRIAS, 367 - CASCAVEL, PR  
CEP 85.801-100 - TEL: (41) 3564-8352  
e-mail: [juliano@silveira.com.br](mailto:juliano@silveira.com.br)

RESPONSÁVEL TÉCNICO: **JULIANO SOARES SILVEIRA**  
ENG. CIVIL - CREA 66.901-0/RS

ESPECIALIDADE:  
**Arquitetônico Legal**

AUTOR DO PROJETO:

OBRA:  
**FORO DO TRABALHO DE ERECHIM**

ASSINATURA PROPRIETÁRIO:

ASSINATURA AUTOR PROJETO:

INSCRIÇÃO:  
PARTE DA CHACARA NÚMERO DOZE (12) DO POLO SUDOESTE  
SITUADO NA CIDADE DE ERECHIM - RIO GRANDE DO SUL.  
LOCALIZADO NA RUA FIDELMANTO TAGLIARI, SEM NÚMERO

FRANQUÍIA Nº:  
**01/08**

CONTEÚDO:  
**Localização; Implantação; Detalhe 01;**

DATA: ABRIL/2011

ESCALA: 1:50 / 1:200 / 1:2.000

ÁREA: 3.646,18 m²

ARQUIVO Nº:  
01/08/01/0001

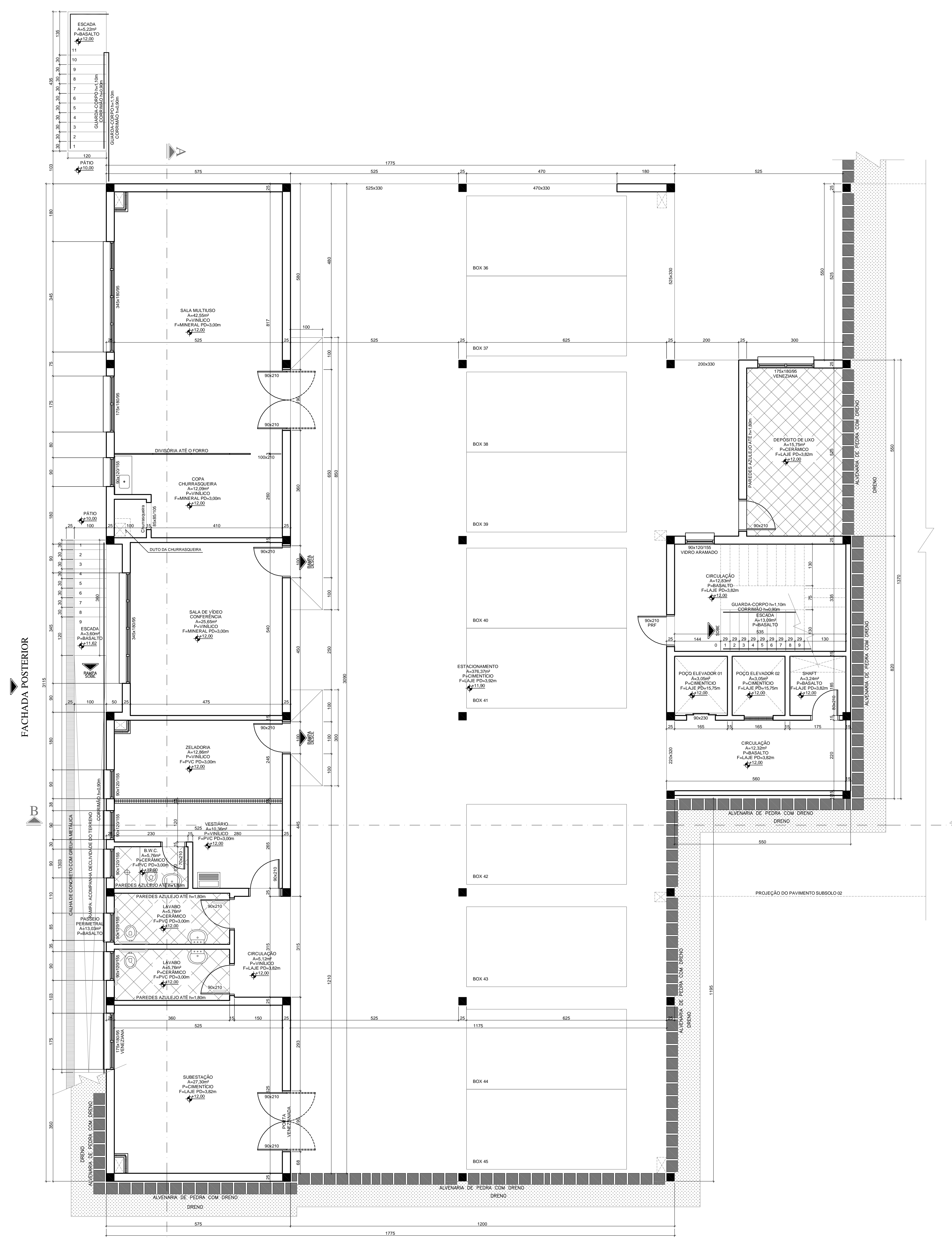

PLANTA BAIXA - SUBSOLO 02 (Nível 12,00)  
 ESCALA 1:100

LEGENDA	
A	ÁREA
P	PISO
F	FORRO
PD	PE DIREITO
[Hatched Pattern]	PAREDE DE ALVENARIA
[Dotted Pattern]	PAREDE DE GESSO ACARTONADO

APPROVAÇÃO:

REVISÃO	03	29/08/2011	Correções 2ª análise Prefeitura Municipal de Erechim e adequação estatutária.
REVISÃO	02	19/07/2011	Correções 1ª análise Prefeitura Municipal de Erechim (Claudete).
REVISÃO	01	12/05/2011	Ramo do saguão (+16,00); Divisórias; Guarda-corpos e corrimão; Tampo (+24,00).
EMISSÃO INICIAL	00	01/09/2011	CONFECÇÃO PROJETO ARQUITETÔNICO LEGAL

CONTRATANTE  
**TRIBUNAL REGIONAL DO TRABALHO DA 4ª REGIÃO**  
 AV. PRAIA DE BELAS, 1100 - PORTO ALEGRES/RS - BARRIO MENINO DEUS - CEP 90110-903  
 FONE: 51 3205-2000  
 HOME-PAGE: <http://www.trt4.gov.br>  
 E-MAIL: [csarg@trt4.gov.br](mailto:csarg@trt4.gov.br) (Serviço de Engenharia e Arquitetura)

AUTOR DO PROJETO ARQUITETÔNICO  
**ARQUITETAS: DÉBORA BECKER - CREA 103.000-D e PAULA DOS SANTOS - CREA 121254-D**

CONTRATADO	COORDENAÇÃO TÉCNICA	ESPECIALIDADE
<b>SILVEIRA ENGENHARIA Ltda.</b> RUA DAS HORTÊNCIAS, 367 - CASCAVEL - PR CEP: 85.801-900   TEL: (41) 309.3367 E-MAIL: <a href="mailto:juliano@silveiraeng.com.br">juliano@silveiraeng.com.br</a>		<b>Arquitetônico Legal</b>
RESPONSÁVEL TÉCNICO	AUTOR DO PROJETO	
<b>JULIANO SOARES SILVEIRA</b> ENG. CIVIL - CREA 61.001-D/RS		

TÍTULO  
**FORO DO TRABALHO DE ERECHIM**

ENDEREÇO  
 PARTE DA CHACARA NÚMERO DOZE (12) DO POLOJUDO SUJEITO  
 SITUADO NA CIDADE DE ERECHIM - RIO GRANDE DO SUL  
 LOCALIZADO NA RUA FIDELVANTE TAGLIARI, SEM NÚMERO

CONTÉUDO  
**PLANTA BAIXA SUBSOLO 02**

DATA  
 ABRIL/2011

ESCALA  
 1:50

ÁREA  
 3.646,18 m²

PROJETO ENG.  
 02/08  
 ARQUITETÔNICO LEGAL

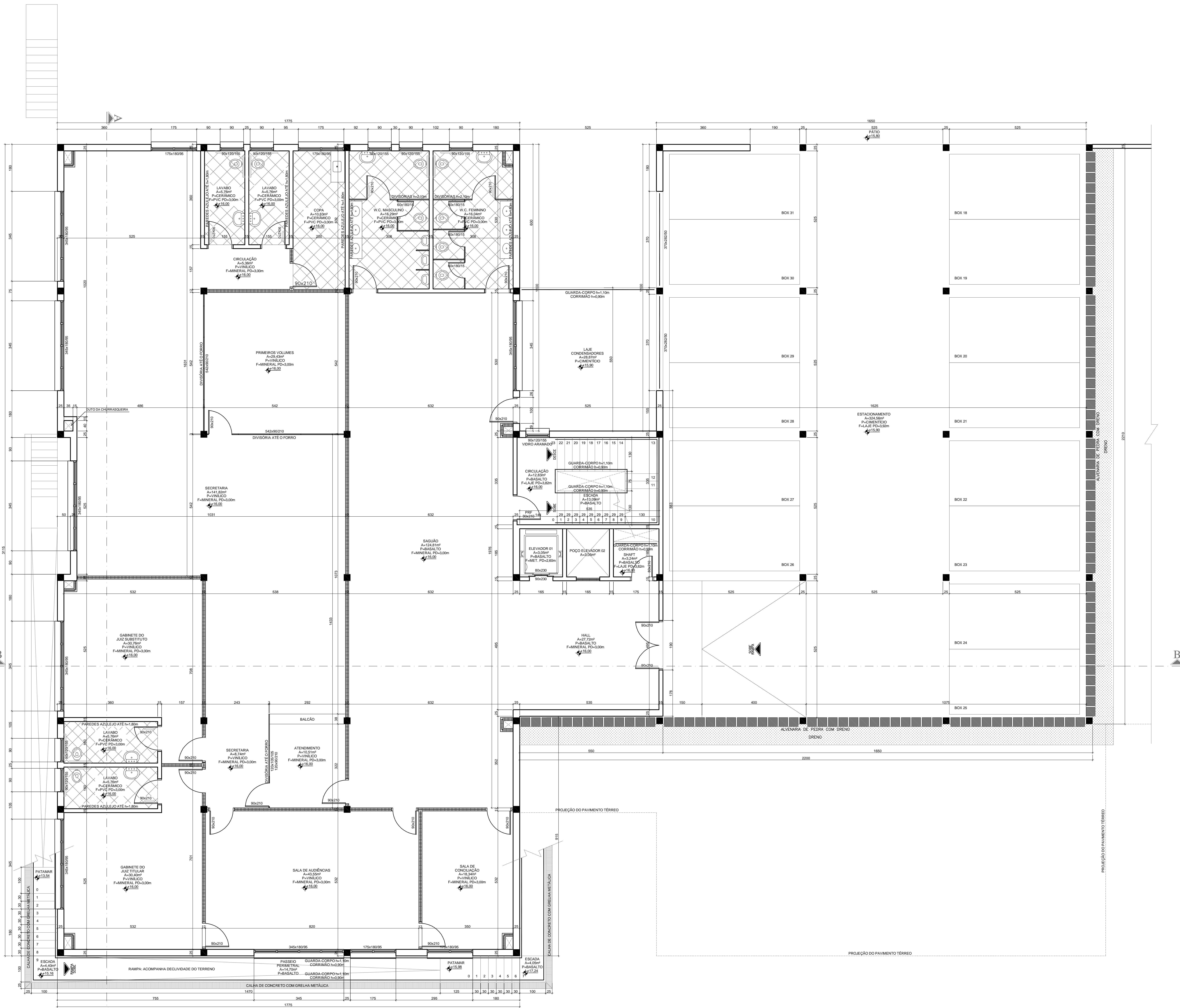

LEGENDA	
A	ÁREA
P	PISO
F	FORNO
PD	PE DIREITO
▬	PAREDE DE ALVENARIA
▬	PAREDE DE GESSO ACARTONADO

APROVAÇÃO:

REVISÃO	03	29/08/2011	Correções 2ª análise Prefeitura Municipal de Erechim e adequação estrutural.
REVISÃO	02	19/07/2011	
REVISÃO	01	12/05/2011	Rampa do saguão (+16,00); Divisórias, Guarda-corpos e corrimãos; Tampo (+24,00);
EMIÇÃO INICIAL	00	01/05/2011	CONFECÇÃO PROJETO ARQUITETÔNICO LEGAL

CONTRATANTE  
**TRIBUNAL REGIONAL DO TRABALHO DA 4ª REGIÃO**  
 AV. PRAIA DE BELAS, 1100 - PORTO ALEGRES - BARRIO MENINO DEUS - CEP 91101-903  
 FONE: 51 3255-0000  
 HOME-PAGE: <http://www.trt4.gov.br>  
 E-MAIL: [trt4@trt4.gov.br](mailto:trt4@trt4.gov.br) (Serviço de Engenharia e Arquitetura)

AUTOR DO PROJETO ARQUITETÔNICO  
**ARQUITETAS: DÉBORA BECKER - CREA 103.000-D e PAULA DOS SANTOS - CREA 121254-D**

CONTRATADA  
**SILVEIRA ENGENHARIA Ltda.**  
 RUA DAS HORTÊNCIAS, 367 - CASAVEL - PR  
 CEP: 81.801-100 - TEL: (41) 308.9497  
 E-MAIL: [jes@silveiraeng.com.br](mailto:jes@silveiraeng.com.br)

RESPONSÁVEL TÉCNICO  
**Arquitetônico Legal**

AUTOR DO PROJETO

ASSINATURA PROPRIETÁRIO  
**JULIANO SOARES SILVEIRA**  
 ENG. CIVIL - CREA 68.001-DRS

ASSINATURA AUTOR PROJETO

OBJETO  
**FORO DO TRABALHO DE ERECHIM**

INSCRIÇÃO  
 PARTE DA CHACARA NÚMERO DOZE (12) DO POUSADO SUESTE  
 SITUADA NA CIDADE DE ERECHIM - RIO GRANDE DO SUL  
 LOCALIZADA NA RUA FIDRIVANTE TAGLIARI, SEM NÚMERO

FRANQUÍIA Nº

CONTÉUDO  
**PLANTA BAIXA SUBSOLO 01**

ARQUITETÔNICO LEGAL  
**03/08**

DATA	ABRIL/2011	ESCALA	1:50	ÁREA	3.646,18 m²	ARQUIVO DWG	
------	------------	--------	------	------	-------------	-------------	--

PLANTA BAIXA - SUBSOLO 01 (Nível 16,00)  
 ESCALA: 1:50

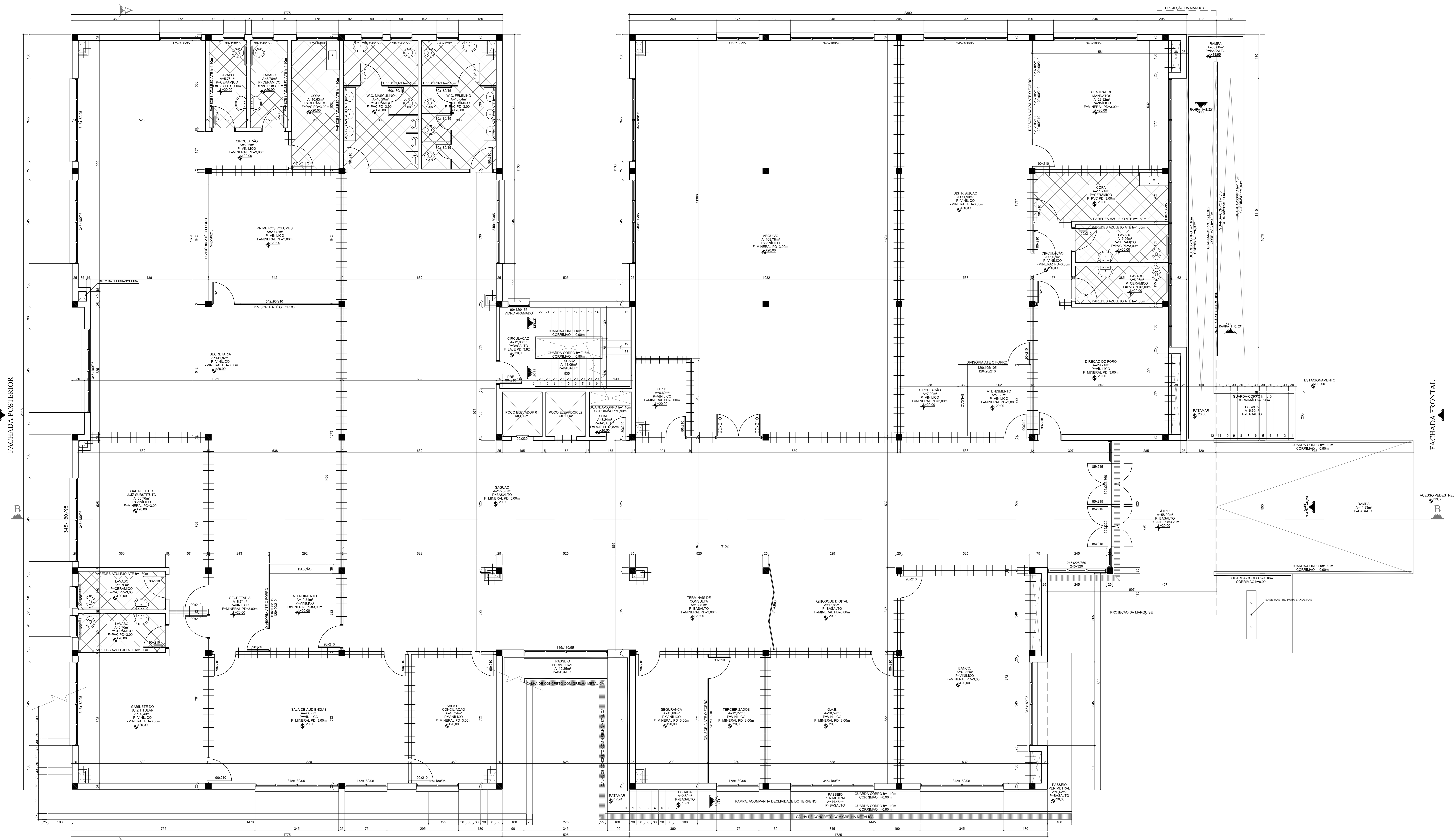

PLANTA BAIXA - TÉRREO (Nível 20,00)  
 ESCALA: 1/50

LEGENDA	
A	ÁREA
F	FORRO
FD	FE FERRO
	PAREDE DE ALVENARIA
	PAREDE DE GESSO ACARTONADO

APROVAÇÃO:

REVISÃO	03	29/06/2011	Correções 2ª análise Prefeitura Municipal de Erechim e adequação estrutural
REVISÃO	02	18/02/2011	Completar 1ª análise Prefeitura Municipal de Erechim - Climatização
REVISÃO	01	12/05/2011	Plano de trabalho (17.10.01) - Divisão: Guarda-copos e corrimão; Terno (H04.00)
EMISSÃO INICIAL	00	01/05/2011	CONFECCAO PROJETO ARQUITETONICO LEGAL

CONTRATANTE  
**TRIBUNAL REGIONAL DO TRABALHO DA 4ª REGIÃO**  
 AV. PRIMA DE BELAS, 1100 - PORTO ALEGRES - BARRIO MENINO DEUS - CEP 91148-900  
 FONE: 51 3332-3000  
 HOME PAGE: <http://www.trt4.gov.br>  
 E-MAIL: [contato@trt4.gov.br](mailto:contato@trt4.gov.br) (Serviço de Engenharia e Arquitetura)

CONTRATADA  
**ARQUITETAS: DEBORA BECKER - CREA 103.000-D e PAULA DOS SANTOS - CREA 121254-D**

COORDENADOR TÉCNICO  
**SILVEIRA ENGENHARIA Ltda.**  
 Rua Dal Sottil, 381 - LACADAL, 1105  
 CEP 91148-900 - PORTO ALEGRES - RS  
 FONE: 51 3332-3000  
 E-MAIL: [contato@se.com.br](mailto:contato@se.com.br)

ARQUITETÔNICO LEGAL  
 AUTOR DO PROJETO  
**JULIANO SOARES SILVEIRA**  
 ENG. CIVIL - CREA 08.091-0/RS

PROJETO DE ARQUITETURA  
**FORO DO TRABALHO DE ERECHIM**  
 DECRETO: PARTE DA CHAMADA NÚMERO 0202 (13) DO PÓLIGONO SULESTE  
 SITUADO NA CIDADE DE ERECHIM - RIO GRANDE DO SUL  
 LOCALIZADO NA RUA FLORENTINO TAGLIARI, SEM NÚMERO

PROJETO DE ARQUITETURA  
**PLANTA BAIXA TÉRREO**

DATA: ABRIL/2011 ESCALA: 1/50 DATA DE IMPRESSÃO: 2.04.10.11

PROJETO DE ARQUITETURA  
**04/08**  
 ARQUITETÔNICO LEGAL  
 PROJETO DE ARQUITETURA

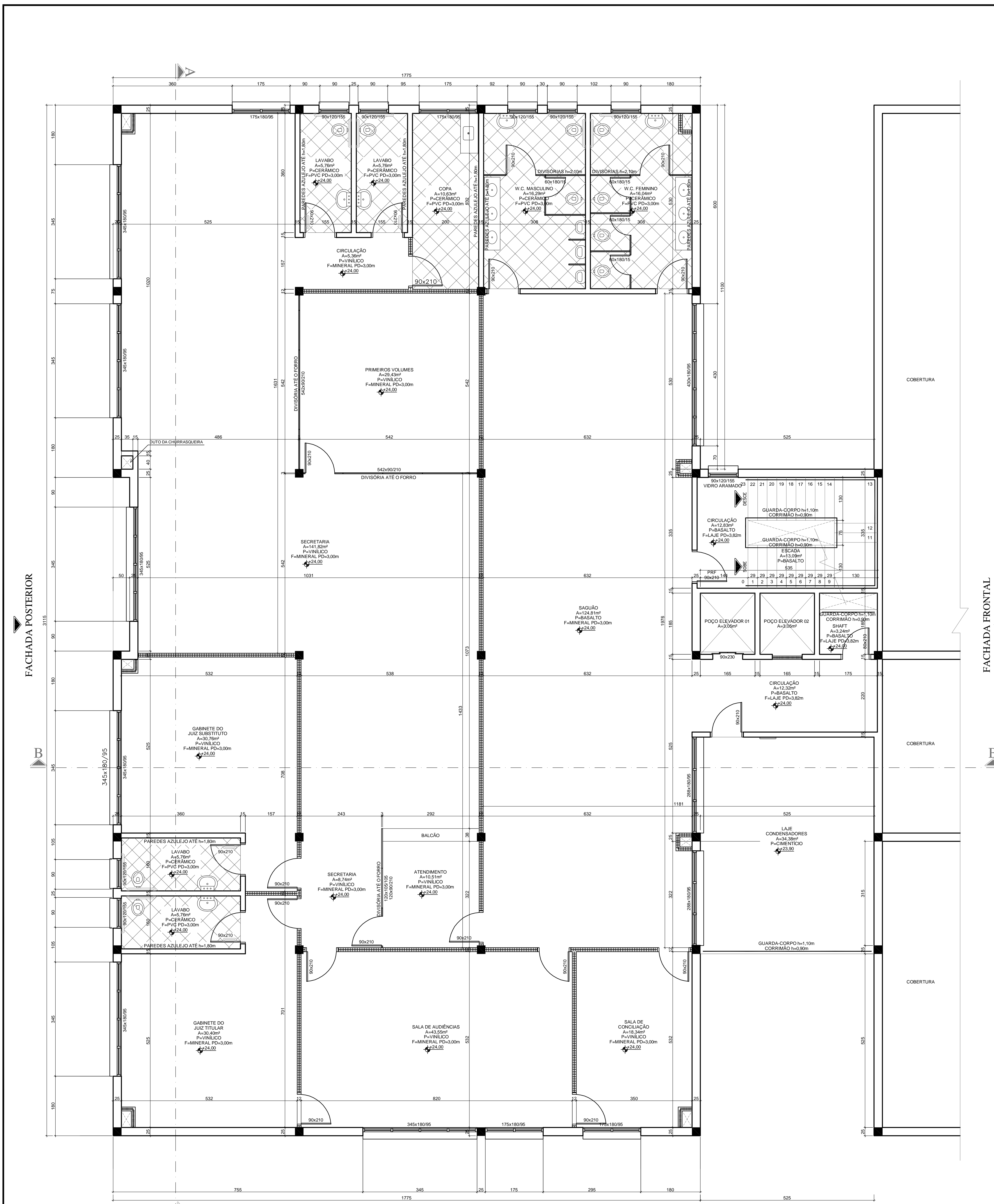

PLANTA BAIXA - SUPERIOR (Nível 24.00)  
ESCALA 1:50

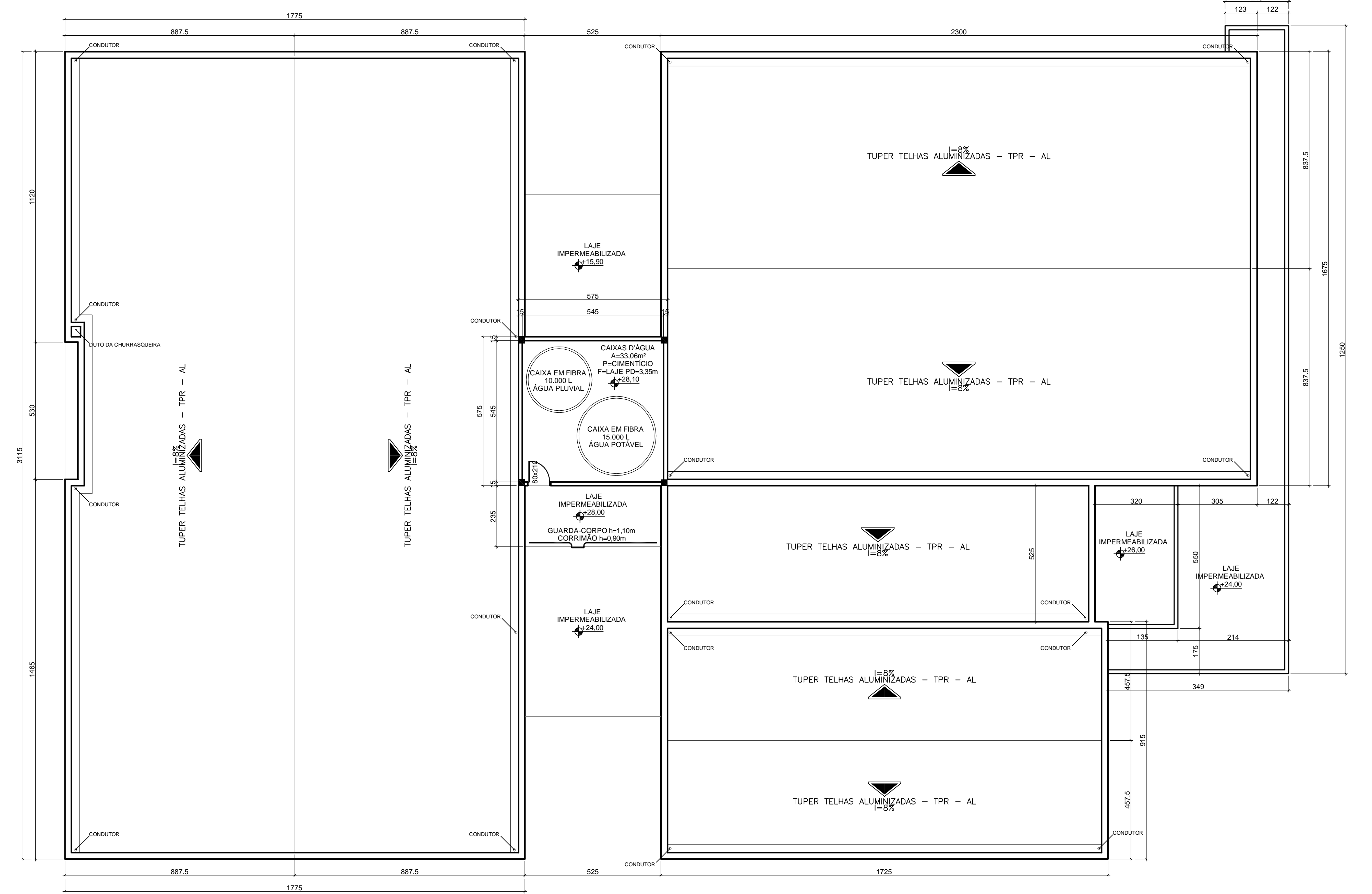

PLANTA BAIXA - COBERTURA E CAIXA D'ÁGUA  
ESCALA 1:50



**LEGENDA**

A	ÁREA
P	PISO
F	FORRO
PE	PE DIRETO
PD	PARDEDE ALVENARIA
---	PARDEDE DE GESSO ACARTOMADO

**APROVAÇÃO:**

REVISÃO	01	29/08/2011	Correções 2ª análise Prefeitura Municipal de Erechim e adequação estrutural.
REVISÃO	02	19/07/2011	Correções 1ª análise Prefeitura Municipal de Erechim (Civis).
REVISÃO	01	12/05/2011	Ranço do saguão (+16.00), Divisórias, Guarda-corpos e corrimãos, Tampo (+24.00).
EMISSÃO FINAL	00	01/05/2011	CONFECÇÃO PROJETO ARQUITETÔNICO LEGAL.

**CONTRATANTE:**  
**TRIBUNAL REGIONAL DO TRABALHO DA 4ª REGIÃO**  
 AV. PRAIA DE BELAS, 1100 - PORTO ALEGRES - BARRIO MENINO DEUS - CEP 90110-903  
 FONE: 51 3258-9000  
 HOME-PAGE: <http://www.trt4.gov.br>  
 E-MAIL: [searq@trt4.gov.br](mailto:searq@trt4.gov.br) (Serviço de Engenharia e Arquitetura)

**AUTOR DO PROJETO ARQUITETÔNICO:**  
**ARQUITETAS: DÉBORA BECKER - CREA 18.000-D e PAULA DOS SANTOS - CREA 121254-D**

**CONTRATADA:**  
**SILVEIRA ENGENHARIA Ltda.**  
 RUA DAS HORFÊNCIAS, 287 - CACULVEL - PR  
 CEP: 84.801-100 - TEL: (41) 35649192  
 e-mail: [juliano@silveiraeng.com.br](mailto:juliano@silveiraeng.com.br)

**RESPONSÁVEL TÉCNICO:** JULIANO SOARES SILVEIRA  
 ENG. CIVIL - CREA 8.800-015

**ESPECIALIDADE:** Arquitetônico Legal

**AUTOR DO PROJETO:** JULIANO SOARES SILVEIRA

**DATA:** 05/08

**DESCRIÇÃO:** FORO DO TRABALHO DE ERECHIM

**ENDEREÇO:** PARTE DA CHACARA NÚMERO DOZE (12) DO POLEGONO SUESTE SITUADO NA CIDADE DE ERECHIM - RIO GRANDE DO SUL LOCALIZADO NA RUA FIORAVANTE TAGLIARI, SEM NÚMERO

**CONTEÚDO:** PLANTA BAIXA SUPERIOR E COBERTURA

**FRANCA Nº:** 05/08

**DATA:** ABRIL/2011 **ESCALA:** 1:50 / 1:100 **ÁREA:** 3.646,18 m²

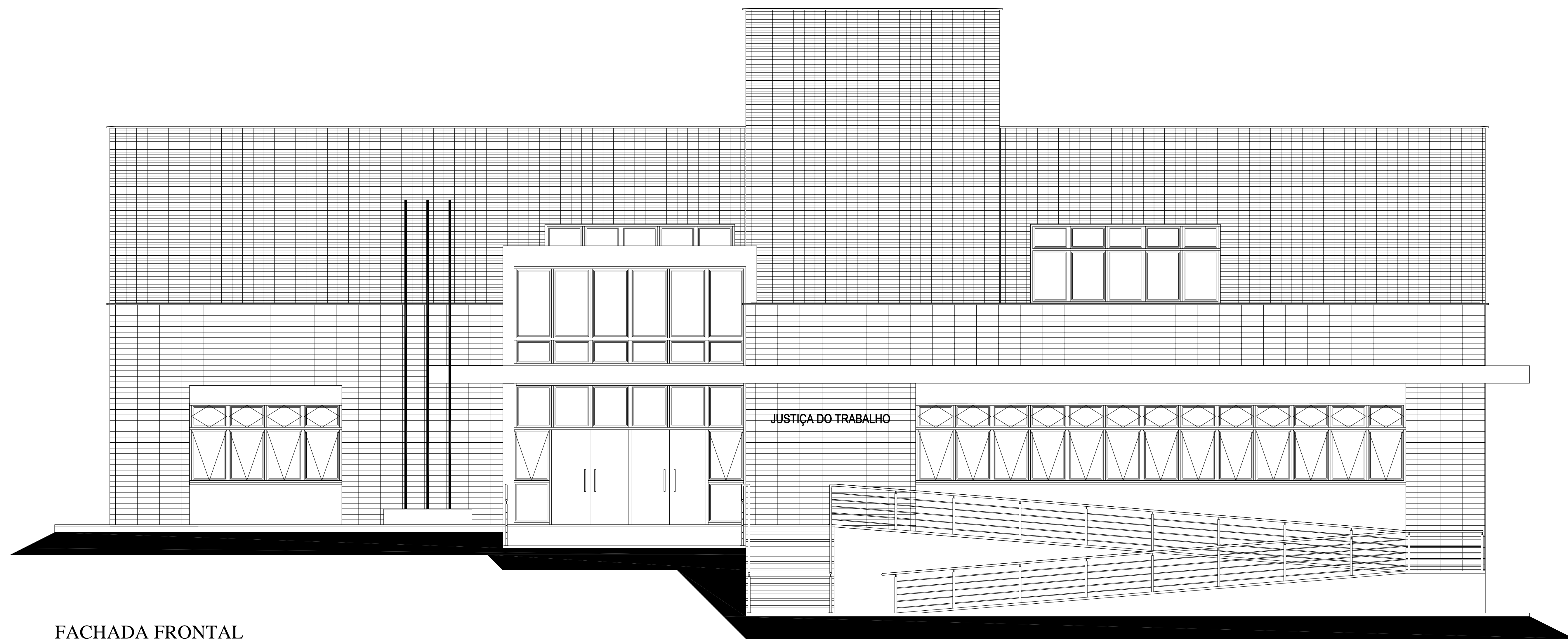

**FACHADA FRONTAL**  
 ESCALA 1:50  
 RUA FIORAVANTE TAGLIARI



**FACHADA POSTERIOR**  
 ESCALA 1:50  
 RUA BENJAMIN MOREIRA

APPROVAÇÃO:			
REVISÃO	03	29/08/2011	Correções 2ª análise Prefeitura Municipal de Erechim e adequação estrutural.
REVISÃO	02	19/07/2011	Correções 1ª análise Prefeitura Municipal de Erechim (Cláusulas).
REVISÃO	01	12/05/2011	Rampa do sigado (+15,00); Divisórias; Guarda-corpos e corrimão; Ternoço (+24,00).
EMISSÃO FINAL	00	01/05/2011	CONFECÇÃO PROJETO ARQUITETÔNICO LEGAL.
CONTRATANTE			
<b>TRIBUNAL REGIONAL DO TRABALHO DA 4ª REGIÃO</b> AV. PRAIA DE BELAS, 1100 - PORTO ALEGRES - BARRIO MENINO DEUS - CEP 90110-903 FONE: 051 3255-0000 HOME PAGE: <a href="http://www.trt4.gov.br">http://www.trt4.gov.br</a> E-MAIL: <a href="mailto:atenc@trt4.gov.br">atenc@trt4.gov.br</a> (Serviço de Engenharia e Arquitetura)			
AUTOR DO PROJETO ARQUITETÔNICO			
ARQUITETAS: DÉBORA BECKER - CREA 103.000-D e PAULA DOS SANTOS - CREA 121254-D			
CONTRATADA		ESPECIALIDADE	
COORDENAÇÃO TÉCNICA		Arquitetônico Legal	
RESPONSÁVEL TÉCNICO		AUTOR DO PROJETO	
JULIANO SOARES SILVEIRA ENG. CIVIL - CREA 68.001-DRS			
OBJETO			
<b>FORO DO TRABALHO DE ERECHIM</b>			
ENDREÇO		ASSINATURA PROPRIETÁRIO	
PARTE DA CHACARA NÚMERO DOZE (12) DO POLÍGONO SUESTE SITUAÇÃO NA CIDADE DE ERECHIM - RIO GRANDE DO SUL. LOCALIZADO NA RUA FIORAVANTE TAGLIARI, SEM NÚMERO		ASSINATURA AUTOR PROJETO	
CONTÉUDO		PRIMEIRA FOLHA	
ELEVACIONES: ANTERIOR E POSTERIOR		06/08	
DATA		ARQUIVO DWG	
ABRIL/2011	ESCALA	ÁREA	06/08
	1:50	3.646,18 m²	ARQUITETÔNICO LEGAL



**CORTE AA**  
ESCALA 1:50

LEGENDA	
A	ÁREA
P	PISO
F	FORRO
PD	PE DIREITO
---	PAREDE DE ALVENARIA
---	PAREDE DE GESSO ACARTONADO

APROVAÇÃO:

REVISÃO	03	29/08/2011	Correções 2ª análise Prefeitura Municipal de Erechim e adequação estrutural.
REVISÃO	02	19/07/2011	Correções 1ª análise Prefeitura Municipal de Erechim (Claude).
REVISÃO	01	12/05/2011	Rampa do saguão (+16.00); Divisórias; Guarda-corpos e corrimão; Tetagem (+24.00);
EMISSÃO INICIAL	00	01/05/2011	CONFEÇÃO PROJETO ARQUITETÔNICO LEGAL

CONTRATADO: **TRIBUNAL REGIONAL DO TRABALHO DA 4ª REGIÃO**  
 AV. PRAIA DE BELAS, 1100 - PORTO ALEGRES - BARRO MENINO DEUS - CEP 90109-903  
 FONE 961 3255-2000  
 HOME-PAGE: <http://www.trt4.gov.br>  
 E-MAIL: [searaq@trt4.gov.br](mailto:searaq@trt4.gov.br) (Serviço de Engenharia e Arquitetura)

AUTOR DO PROJETO ARQUITETÔNICO: **ARQUITETAS: DEBORA BECKER - CREA 103.000-D e PAULA DOS SANTOS - CREA 121254-D**

COORDENAÇÃO TÉCNICA: **SILVEIRA ENGENHARIA Ltda.**  
 RUA DAS HORFENCAL, 307 - CASCAVEL, PR  
 CEP 857 107-100 TEL/FAX: 41 3553-0277  
 E-MAIL: [juliano@silveira.com.br](mailto:juliano@silveira.com.br)

RESPONSÁVEL TÉCNICO: **JULIANO SOARES SILVEIRA**  
 ENG. CIVIL - CREA 68.891-D/RS

ESPECIALIDADE: **Arquitetônico Legal**

AUTOR DO PROJETO:

OBRA: **FORO DO TRABALHO DE ERECHIM**

ENDEREÇO: **PARTE DA CHÁCARA NÚMERO DOZE (12) DO POLÍGONO SUESTE SITUADA NA CIDADE DE ERECHIM - RIO GRANDE DO SUL LOCALIZADA NA RUA FORQUIVANTE TAGLIARI, SEM NÚMERO**

CONTEÚDO: **CORTE AA - TRANSVERSAL**

FRANQUISA Nº: **07/08**

DATA: ABRIL/2011 ESCALA: 1:50 ÁREA: 3.646,18 m² ASSINATURA: **07/08**

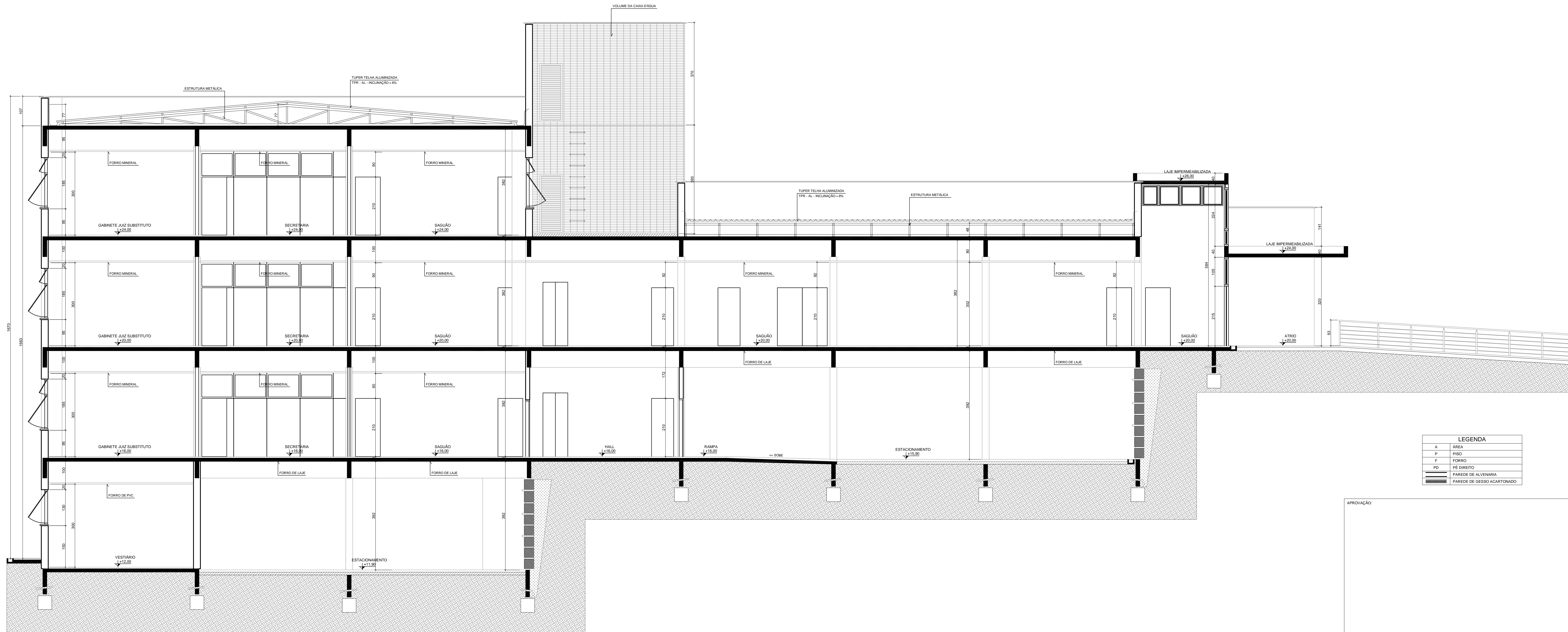

CORTE BB  
ESCALA 1:50

LEGENDA	
A	ÁREA
P	PRISO
F	FORRO
PD	PÉ DIREITO
(hatched pattern)	PAREDE DE ALVENARIA
(dotted pattern)	PAREDE DE GESSO ACARTONADO

APROVAÇÃO:

REVISÃO	03	29/08/2011	Correções 2ª análise Prefeitura Municipal de Erechim e adequação estrutural.
REVISÃO	02	19/07/2011	Correções 1ª análise Prefeitura Municipal de Erechim (Claudete).
REVISÃO	01	12/05/2011	Rampa do saguão (+15,00); Divisórias; Guardá-corpos e corrimão; Tampo (+24,00).
EMISSÃO INICIAL	00	01/05/2011	CONFECCÃO PROJETO ARQUITETÔNICO LEGAL.

CONTRATANTE  
**TRIBUNAL REGIONAL DO TRABALHO DA 4ª REGIÃO**  
AV. PRAIA DE BELAS, 1100 - PORTO ALEGRES - BARRIO MENINO DEUS - CEP 90110-903  
FONE: 51 3355-0000  
HOME PAGE: <http://www.trt4.gov.br>  
E-MAIL: [searc@trt4.gov.br](mailto:searc@trt4.gov.br) (Serviço de Engenharia e Arquitetura)

AUTOR DO PROJETO ARQUITETÔNICO  
**ARQUITETAS: DÉBORA BECKER - CREA 103.000-D e PAULA DOS SANTOS - CREA 121254-D**

CONTRATADA COORDENAÇÃO TÉCNICA RESPONSÁVEL TÉCNICO	<b>SILVEIRA ENGENHARIA Ltda.</b> RUA DAS HORTÊNCIAS, 367 - CACAVEI, PR CEP: 81071-700 - TEL: 41 3336-0000 e-mail: <a href="mailto:juliano@silveira.com.br">juliano@silveira.com.br</a>	ESPECIALIDADE <b>Arquitetônico Legal</b> AUTOR DO PROJETO
JULIANO SOARES SILVEIRA ENG. CIVIL - CREA 68.001-DRS		ASSINATURA PROPRIETÁRIO
<b>FORO DO TRABALHO DE ERECHIM</b>		ASSINATURA AUTOR PROJETO
ENDREÇO: PARTE DA CHACARA NÚMERO DOZE (12) DO POLÍGONO SUESTE SITUADO NA CUNHA DE ERECHIM - RIO GRANDE DO SUL, LOCALIZADO NA RUA FIORAVANTE TAGLIARI, SEM NÚMERO		PRIMEIRA VÍZIA
CONTEÚDO: <b>CORTE BB - LONGITUDINAL</b>		ARQUITETÔNICO LEGAL <b>08/08</b>
DATA: ABRIL/2011	ESCALA: 1:50	ÁREA: 3.646,18 m²