

| LEGENDA |   |          |    | MOBILIÁRIO |    |     |         |   |          |   |    |    |     |
|---------|---|----------|----|------------|----|-----|---------|---|----------|---|----|----|-----|
| SÍMBOLO | DESCRIÇÃO   | UNIDADES | T  | 2º         | 3º | TOT | SÍMBOLO | DESCRIÇÃO                                     | UNIDADES | T | 2º | 3º | TOT |
| ES      | ESTAÇÃO SERVIDOR<br>140x140x60x60x74cm  | 11       | 23 | 23         | 57 |     | GA      | 02 GANCHOS DE PAREDE<br>P/ 70x140x43x81x1,50m | 2        | - | -  | 2  |     |
| MR      | MESA DE REFEIÇÃO<br>120x80x74cm   | 4        | 1  | 1          | 6  |     | GA      | TANQUE 40 LITROS<br>COR BRANCO GELO           | 1        | - | -  | 1  |     |
| MA      | MESA DE TRABALHO<br>120x60x74cm   | 6        | 2  | 2          | 10 |     | GA      | IMPRESSORA                                    | 2        | 8 | 8  | 18 |     |
| MA      | BALCÃO COM TAMPO DE INOX<br>120x56x87,2cm   | 3        | 2  | 1          | 6  |     | GA      | IMPRESSORA                                    | 2        | 8 | 8  | 18 |     |
| BE      | BEBEDOURO 100L DE PRESSÃO<br>- REF. LIBBEL PRESS SIDE INOX                              | 1        | 1  | 1          | 3  |     | GA      | IMPRESSORA                                    | 2        | 8 | 8  | 18 |     |
| GE      | GELADEIRA 300L - REF. CONSUL<br>61.6x69.1x153.9cm                                       | 3        | 2  | 1          | 6  |     | GA      | IMPRESSORA                                    | 2        | 8 | 8  | 18 |     |
| BA      | BALCÃO 2 PORTAS<br>100x56x74cm  | 11       | 7  | 9          | 27 |     | GA      | IMPRESSORA                                    | 2        | 8 | 8  | 18 |     |
| AA      | ARMÁRIO AÉREO<br>120x35x58x150CM  | 2        | 2  | 1          | 5  |     | GA      | IMPRESSORA                                    | 2        | 8 | 8  | 18 |     |
| PU      | PURIFICADOR DE ÁGUA   | 3        | 2  | 1          | 6  |     | GA      | IMPRESSORA                                    | 2        | 8 | 8  | 18 |     |
| MI      | MICROONDAS  | 3        | 1  | 1          | 5  |     | GA      | IMPRESSORA                                    | 2        | 8 | 8  | 18 |     |
| ES      | ESTAÇÃO DIRETOR<br>180x180x60x60x74cm   | -        | 1  | -          | 1  |     | GA      | IMPRESSORA                                    | 2        | 8 | 8  | 18 |     |
| BA      | BALCÃO 3 PORTAS<br>150x56x74cm  | 2        | 8  | 8          | 18 |     | GA      | IMPRESSORA                                    | 2        | 8 | 8  | 18 |     |
| GP      | GAVETEIRO PEDESTAL<br>40x60x74cm  | 9        | 23 | 23         | 55 |     | GA      | IMPRESSORA                                    | 2        | 8 | 8  | 18 |     |
| MA      | MACA<br>180x66x80cm   | 1        | -  | -          | 1  |     | GA      | IMPRESSORA                                    | 2        | 8 | 8  | 18 |     |
| E       | ESTANTE P/ PROCESSOS<br>90x45x230cm   | 38       | 9  | 9          | 56 |     | GA      | IMPRESSORA                                    | 2        | 8 | 8  | 18 |     |
| L       | LONGARINA<br>170x52x74cm  | 1        | 27 | 27         | 55 |     | GA      | IMPRESSORA                                    | 2        | 8 | 8  | 18 |     |
| CR      | CADEIRA REFEIÇÃO<br>35x35x84cm  | 14       | 4  | 4          | 22 |     | GA      | IMPRESSORA                                    | 2        | 8 | 8  | 18 |     |
| PA      | POLTRONA APROXIMAÇÃO<br>48x70x74cm  | 4        | 14 | 14         | 32 |     | GA      | IMPRESSORA                                    | 2        | 8 | 8  | 18 |     |
| PS      | POLTRONA SERVIDOR<br>48x70x74cm   | 15       | 31 | 31         | 77 |     | GA      | IMPRESSORA                                    | 2        | 8 | 8  | 18 |     |
| CA      | CADEIRA COM PRANCHETA<br>48x70x74cm   | 33       | -  | -          | 33 |     | GA      | IMPRESSORA                                    | 2        | 8 | 8  | 18 |     |
| CA      | CADEIRA COM PRANCHETA<br>PARA OBEOSOS<br>90x70x74cm                                     | 1        | -  | -          | 1  |     | GA      | IMPRESSORA                                    | 2        | 8 | 8  | 18 |     |
| CA      | ARMÁRIO DE AÇO NA<br>COR CINZA 90x45x197cm  | 2        | -  | -          | 2  |     | GA      | IMPRESSORA                                    | 2        | 8 | 8  | 18 |     |
| CA      | CAFETEIRA   | 5        | 1  | 1          | 7  |     | GA      | IMPRESSORA                                    | 2        | 8 | 8  | 18 |     |
| BA      | BANCO 2 LUGARES DE MADEIRA<br>PADRÃO REF. DECORACLIC 8006<br>ACABAMENTO NAT. 80X40X41cm | 2        | -  | -          | 2  |     | GA      | IMPRESSORA                                    | 2        | 8 | 8  | 18 |     |
| SO      | SOFÁ 1 LUGAR<br>88x68x77cm  | -        | 6  | 2          | 8  |     | GA      | IMPRESSORA                                    | 2        | 8 | 8  | 18 |     |
| GA      | 02 GANCHOS DE PAREDE<br>P/ 70x140x43x81x1,50m   | 2        | -  | -          | 2  |     | GA      | IMPRESSORA                                    | 2        | 8 | 8  | 18 |     |
| GA      | TANQUE 40 LITROS<br>COR BRANCO GELO   | 1        | -  | -          | 1  |     | GA      | IMPRESSORA                                    | 2        | 8 | 8  | 18 |     |
| GA      | IMPRESSORA  | 2        | 8  | 8          | 18 |     | GA      | IMPRESSORA                                    | 2        | 8 | 8  | 18 |     |

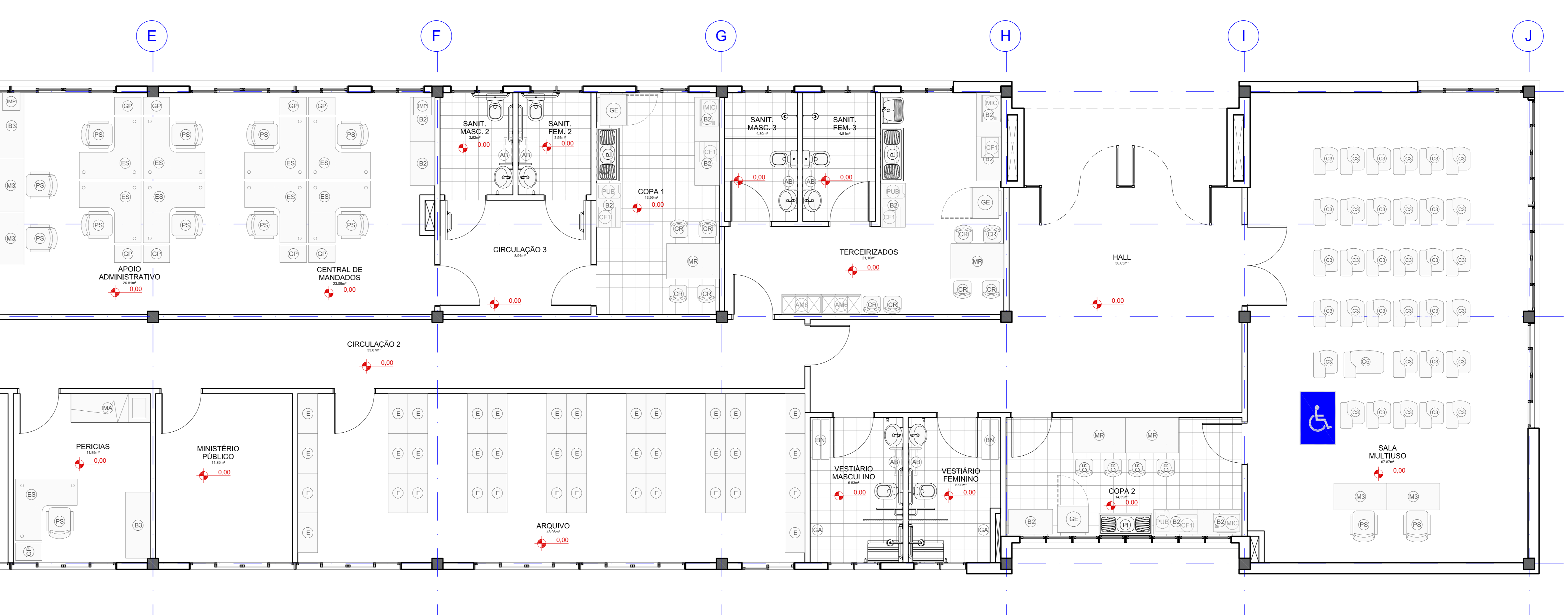

10 - QUALQUER ALTERAÇÃO DE AVENIMENTOS, EQUIPAMENTOS, ACABAMENTO EM GERAL, DEVE SER CONFERIDA PELA EQUIPE DE PROJETO.  
 11 - O CONTEÚDO DESTE PROJETO NÃO SE DESTINA A SER USADO COMO FUNDAMENTO PARA OBTENÇÃO DE LICENÇA DE ALVENARIA OU DE OUTRO TIPO.  
 12 - ESTE É UM DOCUMENTO E NÃO PODE SER REPRODUZIDO SEM A AUTORIZAÇÃO DO AUTOR DO PROJETO. A REPRODUÇÃO DESTE DOCUMENTO SEM A AUTORIZAÇÃO DO AUTOR DO PROJETO É PROIBIDA.  
 13 - O PROJETO DEVE SER EXECUTADO DE ACORDO COM O PROJETO DE ARQUITETURA E DESENVOLVIDO DE ACORDO COM O PROJETO DE ARQUITETURA.  
 14 - O PROJETO DEVE SER EXECUTADO DE ACORDO COM O PROJETO DE ARQUITETURA E DESENVOLVIDO DE ACORDO COM O PROJETO DE ARQUITETURA.  
 15 - O PROJETO DEVE SER EXECUTADO DE ACORDO COM O PROJETO DE ARQUITETURA E DESENVOLVIDO DE ACORDO COM O PROJETO DE ARQUITETURA.  
 16 - O PROJETO DEVE SER EXECUTADO DE ACORDO COM O PROJETO DE ARQUITETURA E DESENVOLVIDO DE ACORDO COM O PROJETO DE ARQUITETURA.  
 17 - O PROJETO DEVE SER EXECUTADO DE ACORDO COM O PROJETO DE ARQUITETURA E DESENVOLVIDO DE ACORDO COM O PROJETO DE ARQUITETURA.  
 18 - O PROJETO DEVE SER EXECUTADO DE ACORDO COM O PROJETO DE ARQUITETURA E DESENVOLVIDO DE ACORDO COM O PROJETO DE ARQUITETURA.  
 19 - O PROJETO DEVE SER EXECUTADO DE ACORDO COM O PROJETO DE ARQUITETURA E DESENVOLVIDO DE ACORDO COM O PROJETO DE ARQUITETURA.  
 20 - O PROJETO DEVE SER EXECUTADO DE ACORDO COM O PROJETO DE ARQUITETURA E DESENVOLVIDO DE ACORDO COM O PROJETO DE ARQUITETURA.

| REVISÃO         | Nº | DATA       | DESCRIÇÃO  |
|-----------------|----|------------|--|
| REVISÃO         | 09 | 16/07/2018 | ALTERADO LAYOUT A PEDIDO DO TRT                                  |
| REVISÃO         | 08 | 23/05/2018 | COMPATIBILIZADO COM PROJETO HIDRÁULICO                           |
| REVISÃO         | 07 | 03/05/2018 | REVISADO CONFORME SOLICITAÇÕES DO TRT                            |
| REVISÃO         | 06 | 27/04/2018 | REVISADO CONFORME SOLICITAÇÕES DO TRT                            |
| REVISÃO         | 05 | 18/04/2018 | REVISADO CONFORME SOLICITAÇÕES DO TRT                            |
| REVISÃO         | 04 | 18/04/2018 | ALTERADO LAYOUT CONFORME NOVAS SOLICITAÇÕES DO TRT               |
| REVISÃO         | 03 | 08/04/2018 | ALTERADO LAYOUT CONFORME MODIFICAÇÕES NO PROJETO EXECUTIVO       |
| REVISÃO         | 02 | 18/12/2017 | ALTERADO LAYOUT CONFORME E-MAIL ENCAMINHADO EM 14/12/2017        |
| REVISÃO         | 01 | 11/12/2017 | ALTERADA AS ESQUADRIAS CONFORME E-MAIL ENCAMINHADO EM 11/12/2017 |
| EMISSÃO INICIAL | 00 | 28/11/2017 | EMITIDO PARA COMENTÁRIOS   |
| REVISÃO         | Nº | DATA       |  |

CONTRATANTE: **TRIBUNAL REGIONAL DO TRABALHO DA 4ª REGIÃO**  
 AV. PRIMA DE BELAS, 1100 - PORTO ALEGRES - BARRIO MENINO DELUS - CEP 91180-903  
 FONE 51 325-2000  
 HOME-PAGE: <http://www.trt4.jus.br>  
 E-MAIL: [searq@trt4.gov.br](mailto:searq@trt4.gov.br) (Serviço de Engenharia e Arquitetura)

AUTOR DO PROJETO ARQUITETÔNICO: **SANTINI E ROCHA ARQUITETOS SOCIEDADE SIMPLES LTDA**  
 RUA MOSTARDAS, 992 - CONJ. 03 - PORTO ALEGRES - BARRIO INDEPENDÊNCIA - CEP 94038-000  
 FONE 51 3332-4911  
 CNPJ: 06.157.553/0001-45

| COORDENADOR TÉCNICO          | ESPECIALIDADE | ARQUITETA                    |
|------------------------------|---------------|------------------------------|
| CICERO SANTINI E SILVA       | ARQUITETURA   | CICERO SANTINI E SILVA       |
| HENRIQUE ROCHA               | ARQUITETURA   | HENRIQUE ROCHA               |
| HENRIQUE CASTELLAN COSTAMLAN | ARQUITETURA   | HENRIQUE CASTELLAN COSTAMLAN |
| SERGIO ILLIARAMOS            | ARQUITETURA   | SERGIO ILLIARAMOS            |
| RODRIGO LUIZ RAMOS           | ARQUITETURA   | RODRIGO LUIZ RAMOS           |

OBRA: **FORO DA JT DE SANTA ROSA**

ENDEREÇO: RUA DUQUE DE CAJAS S/N - SANTA ROSA

CONTEÚDO: PLANTA DE LAYOUT - PAVIMENTO TERREO (FASE 1)

DATA: 11/12/2017

ESCALA: 1/50

ASSINATURA AUTORA DO PROJETO: **LAY01/03**

PLANTA DE LAYOUT - PAVIMENTO TERREO  
1/50



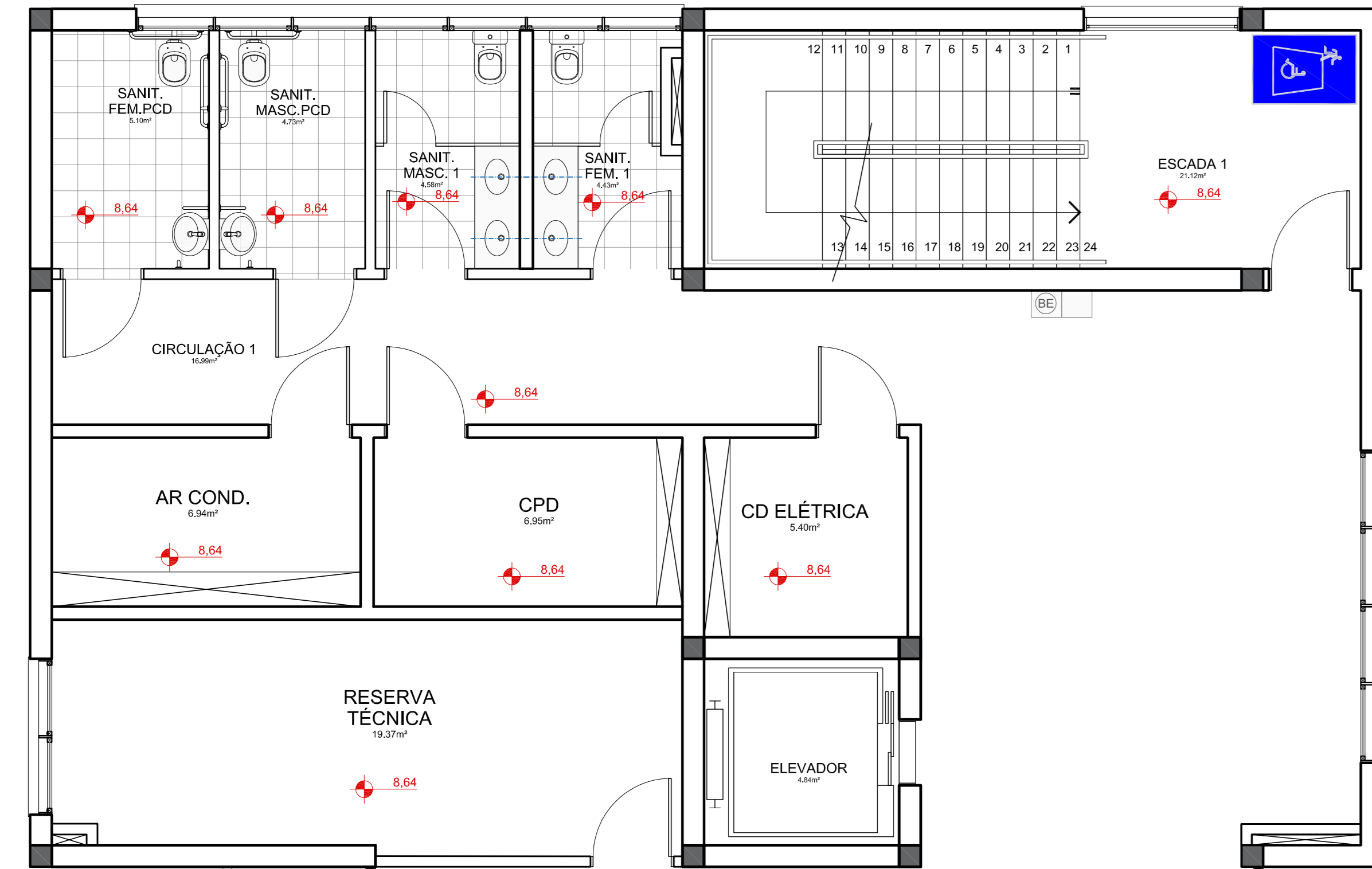
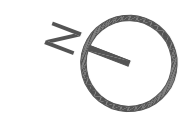

**LEGENDA**

**MOBILIÁRIO**

| SÍMBOLO | DESCRIÇÃO  | UNIDADES | SÍMBOLO | DESCRIÇÃO | UNIDADES | SÍMBOLO | DESCRIÇÃO  | UNIDADES |    |     |
|---------|--|----------|---------|-----------|----------|---------|--|----------|----|-----|
| T       | Z  | P        | T       | Z         | P        | T       | Z  | P        |    |     |
| ES      | ESTAÇÃO SERVIDOR<br>140x140x60x60x74cm                     | 11       | 23      | 23        | 57       | GS      | BALCÃO 3 PORTAS<br>150x56x74cm   | 2        | 8  | 18  |
| MR      | MESA DE REFEIÇÃO<br>120x80x74cm                            | 4        | 1       | 1         | 6        | GP      | GAVETEIRO PEDESTAL<br>40x60x74cm   | 9        | 23 | 23  |
| MS      | MESA DE TRABALHO<br>120x80x74cm                            | 6        | 2       | 2         | 10       | MA      | MACA<br>180x66x80cm  | 1        | -  | 1   |
| PI      | BALCÃO COM TAMPO DE INOX<br>120x56x87,2cm                  | 3        | 2       | 1         | 6        | E       | ESTANTE P/ PROCESSOS<br>90x45x230cm  | 38       | 9  | 56  |
| BE      | BEBEDOURO 100L DE PRESSÃO<br>- REF. LIBBEL PRESS SIDE INOX | 1        | 1       | 1         | 3        | L       | LONGARINA<br>170x52x74cm   | 1        | 27 | 27  |
| GE      | GELADEIRA 300L - REF. CONSUL<br>61,8x69,1x153,9cm          | 3        | 2       | 1         | 6        | CR      | CADEIRA REFEIÇÃO<br>35x35x84cm   | 14       | 4  | 22  |
| BC      | BALCÃO 2 PORTAS<br>100x56x74cm                             | 11       | 7       | 9         | 27       | PA      | POLTRONA APROXIMAÇÃO<br>48x70x74cm   | 4        | 14 | 14  |
| AA      | ARMÁRIO AEREO<br>120x30x85x150CM                           | 2        | 2       | 1         | 5        | PS      | POLTRONA SERVIDOR<br>48x70x74cm  | 19       | 31 | 177 |
| PA      | PURIFICADOR DE ÁGUA<br>90x70x74cm                          | 3        | 2       | 1         | 6        | CS      | CADEIRA COM PRANCHETA<br>48x70x74cm  | 33       | -  | 33  |
| MC      | MICROONDAS   | 3        | 1       | 1         | 5        | ES      | CADEIRA COM PRANCHETA<br>PARA OBESOS<br>90x70x74cm                                     | 1        | -  | 1   |
| ES      | ESTAÇÃO DIRETOR<br>160x180x60x60x74cm                      | -        | 1       | 1         | 2        | AM      | ARMÁRIO DE AÇO NA<br>COR CINZA 90x45x197cm   | 2        | -  | 2   |
| GA      | 2 GANCHOS DE PAREDE<br>P/ TOALHAS H=1,50m                  | 2        | -       | -         | 2        | CF      | CAFETEIRA  | 5        | 1  | 7   |
| TA      | TANQUE 40 LITROS<br>COR BRANCO GELO                        | 1        | -       | -         | 1        | BN      | BANCO 2 LUGARES DE MADEIRA<br>PADRÃO REF. DECORALIC B008<br>ACABAMENTO NAT. 90X40X41cm | 2        | -  | 2   |
|         |  |          |         |           |          | S       | SOFA 1 LUGAR<br>89x88x77cm   | -        | 6  | 2   |
|         |  |          |         |           |          | IP      | IMPRESSORA   | 2        | 8  | 18  |

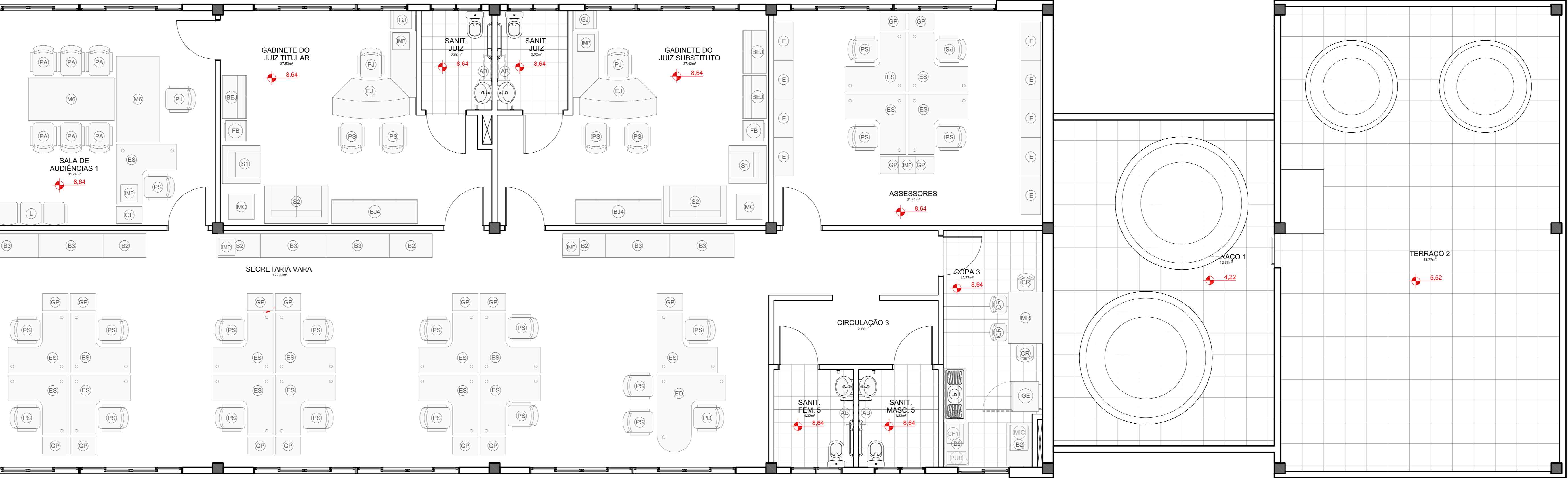
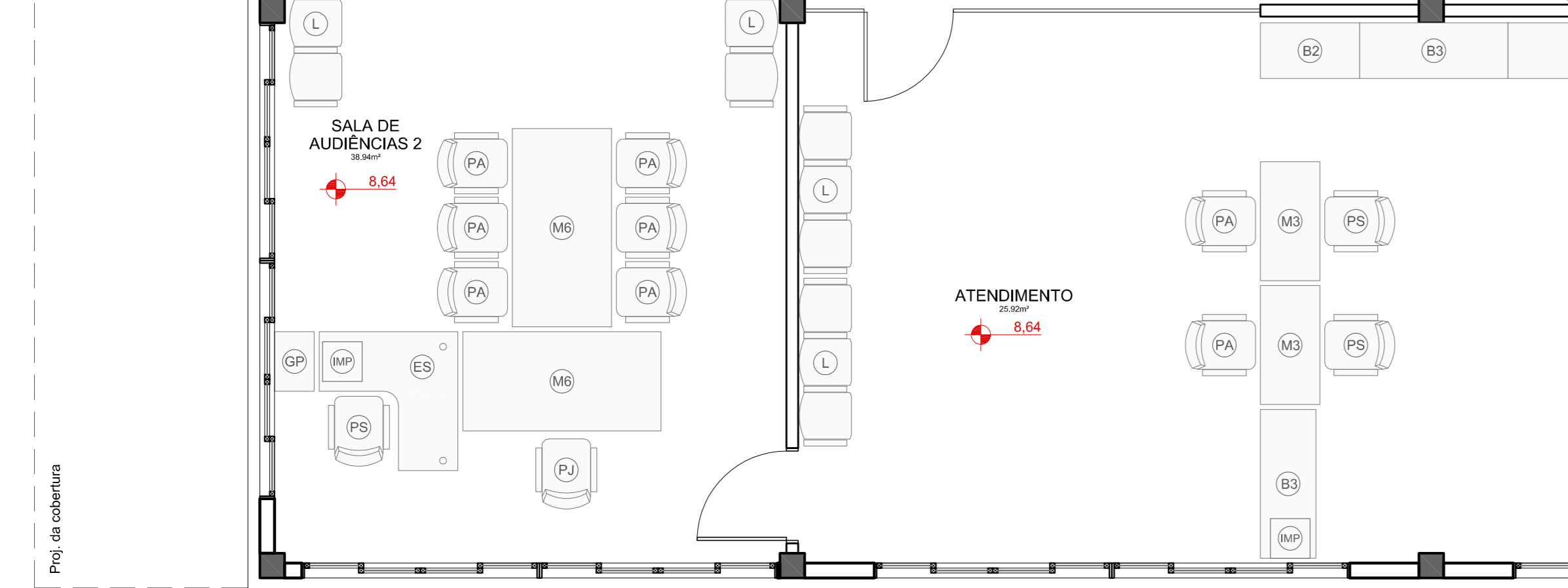
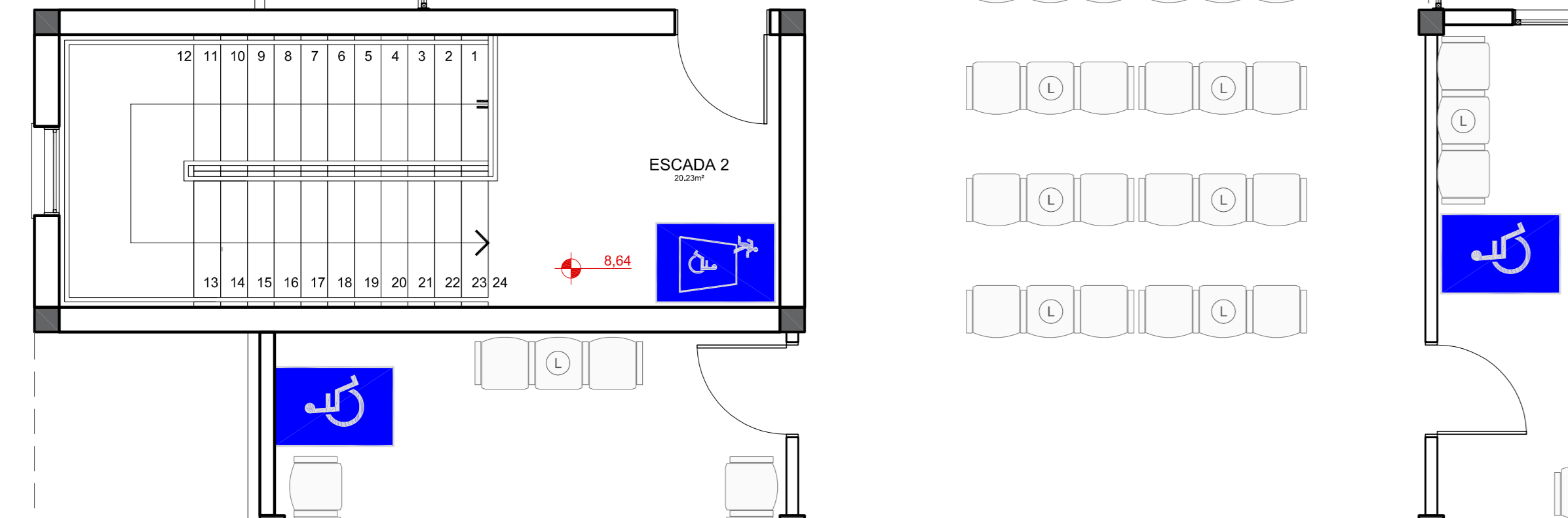
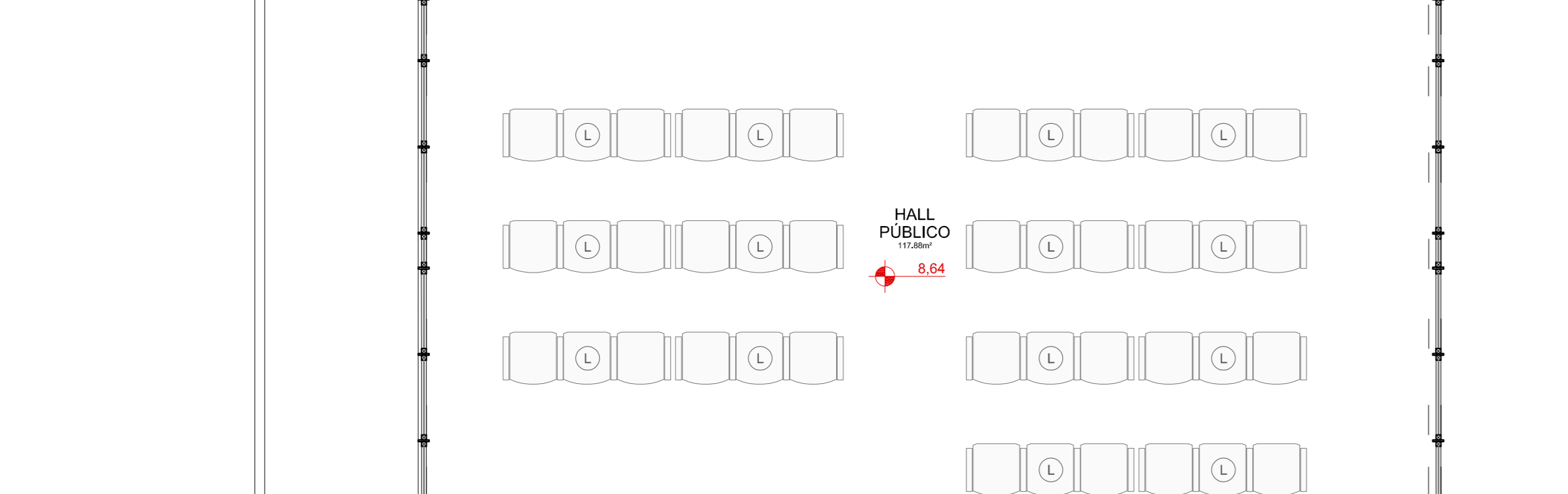

PLANTA DE LAYOUT - 3º PAVIMENTO  
1/50

1) QUALQUER ALTERAÇÃO DE AVENIMENTOS, EQUIPAMENTOS, ACABAMENTO EM GERAL, DEVE SER CONFIRMADA PELO EQUIPE DE PROJETO.  
 2) OS CONTEÚDOS DESENHADOS SÃO DE NATUREZA INDICATIVA, NÃO SE DEVE DEPENDER DE OUTROS PROJETOS, NÃO SE DEVE DEPENDER DE OUTROS PROJETOS, NÃO SE DEVE DEPENDER DE OUTROS PROJETOS, NÃO SE DEVE DEPENDER DE OUTROS PROJETOS.  
 3) ESTE DOCUMENTO É SÓ PARA VISUALIZAÇÃO DE SUPORTE TÉCNICO, NÃO SE DEVE DEPENDER DE OUTROS PROJETOS, NÃO SE DEVE DEPENDER DE OUTROS PROJETOS, NÃO SE DEVE DEPENDER DE OUTROS PROJETOS.  
 4) A RESPONSABILIDADE É DO PROJETISTA, NÃO SE DEVE DEPENDER DE OUTROS PROJETOS, NÃO SE DEVE DEPENDER DE OUTROS PROJETOS, NÃO SE DEVE DEPENDER DE OUTROS PROJETOS.  
 5) A COTA DE NÍVEL É DO PROJETISTA, NÃO SE DEVE DEPENDER DE OUTROS PROJETOS, NÃO SE DEVE DEPENDER DE OUTROS PROJETOS, NÃO SE DEVE DEPENDER DE OUTROS PROJETOS.

REVISÃO 09 16/07/2018 ALTERADO LAYOUT A PEDIDO DO TRT  
 REVISÃO 08 23/05/2018 COMPATIBILIZADO COM PROJETO HIDRÁULICO  
 REVISÃO 07 03/05/2018 REVISADO CONFORME SOLICITAÇÕES DO TRT  
 REVISÃO 06 27/04/2018 REVISADO CONFORME SOLICITAÇÕES DO TRT  
 REVISÃO 05 18/04/2018 REVISADO CONFORME SOLICITAÇÕES DO TRT  
 REVISÃO 04 18/04/2018 ALTERADO LAYOUT CONFORME NOVAS SOLICITAÇÕES DO TRT  
 REVISÃO 03 08/04/2018 ALTERADO LAYOUT CONFORME MODIFICAÇÕES NO PROJETO EXECUTIVO  
 REVISÃO 02 18/12/2017 ALTERADO LAYOUT CONFORME E-MAIL ENCAMINHADO EM 14/12/2017  
 REVISÃO 01 11/12/2017 ALTERADA AS ESQUADRIAS CONFORME E-MAIL ENCAMINHADO EM 11/12/2017  
 EMISSÃO INICIAL 00 28/11/2017 EMITIDO PARA COMENTÁRIOS  
 REVISÃO Nº DATA

**CONTRATANTE**  
**TRIBUNAL REGIONAL DO TRABALHO DA 4ª REGIÃO**  
 AV. PRIMA DE BELAS, 1100 - PORTO ALEGRES - BARRIO MENINO DELUS - CEP 9110-903  
 FONE 51 325-2000  
 HOME-PAGE: <http://www.trt4.jus.br>  
 E-MAIL: [searq@trt4.gov.br](mailto:searq@trt4.gov.br) (Serviço de Engenharia e Arquitetura)

**CONTRATADA**  
**SANTINI E ROCHA ARQUITETOS SOCIEDADE SIMPLES LTDA**  
 RUA MOSTARDAS, 992 - CONJ. 03 - PORTO ALEGRES - BARRIO INDEPENDÊNCIA - CEP 94038-000  
 FONE 51 3332-4911  
 CNPJ: 09.157.553/0001-45

| RESPONSÁVEL TÉCNICO          | ESPECIALIDADE | ARQUITETA                    |
|------------------------------|---------------|------------------------------|
| CICERO SANTINI E SILVA       | ARQUITETURA   | CICERO SANTINI E SILVA       |
| HENRIQUE ROCHA               | ARQUITETURA   | HENRIQUE ROCHA               |
| HENRIQUE CASTELLAN COSTAMLAN | ARQUITETURA   | HENRIQUE CASTELLAN COSTAMLAN |
| SERGIO ILLI RAMOS            | ARQUITETURA   | SERGIO ILLI RAMOS            |

**OBRA**  
 FORO DA JT DE SANTA ROSA

**ENDEREÇO**  
 RUA DUQUE DE CAIABAS S/N - SANTA ROSA

**CONTEÚDO**  
 PLANTA DE LAYOUT - 3º PAVIMENTO (FASE 1)

**DATA**  
 11/12/2017

**ESCALA**  
 1/50

**FRANCA Nº**  
**LAY03/03**