



FACHADA NORDESTE
1/50



FACHADA SUDOESTE
1/50

LEGENDA

SÍMBOLO	DESCRIÇÃO
	TEXTURA RISCADA REFERÊNCIA TEXTURATO RUSTICO DA SUVINEL COR ELEFANTE (P#1)
	TEXTURA RISCADA REFERÊNCIA TEXTURATO RUSTICO DA SUVINEL COR CUIRADO BRANCO (A#2)
	TEXTURA RISCADA REFERÊNCIA TEXTURATO RUSTICO DA SUVINEL COR CINZA ASFALTO (P#1)
	NIVEL DO REBOCO NAS PAREDES

ESQUEMA DE MONTAGEM DO GRADIL/BRISE

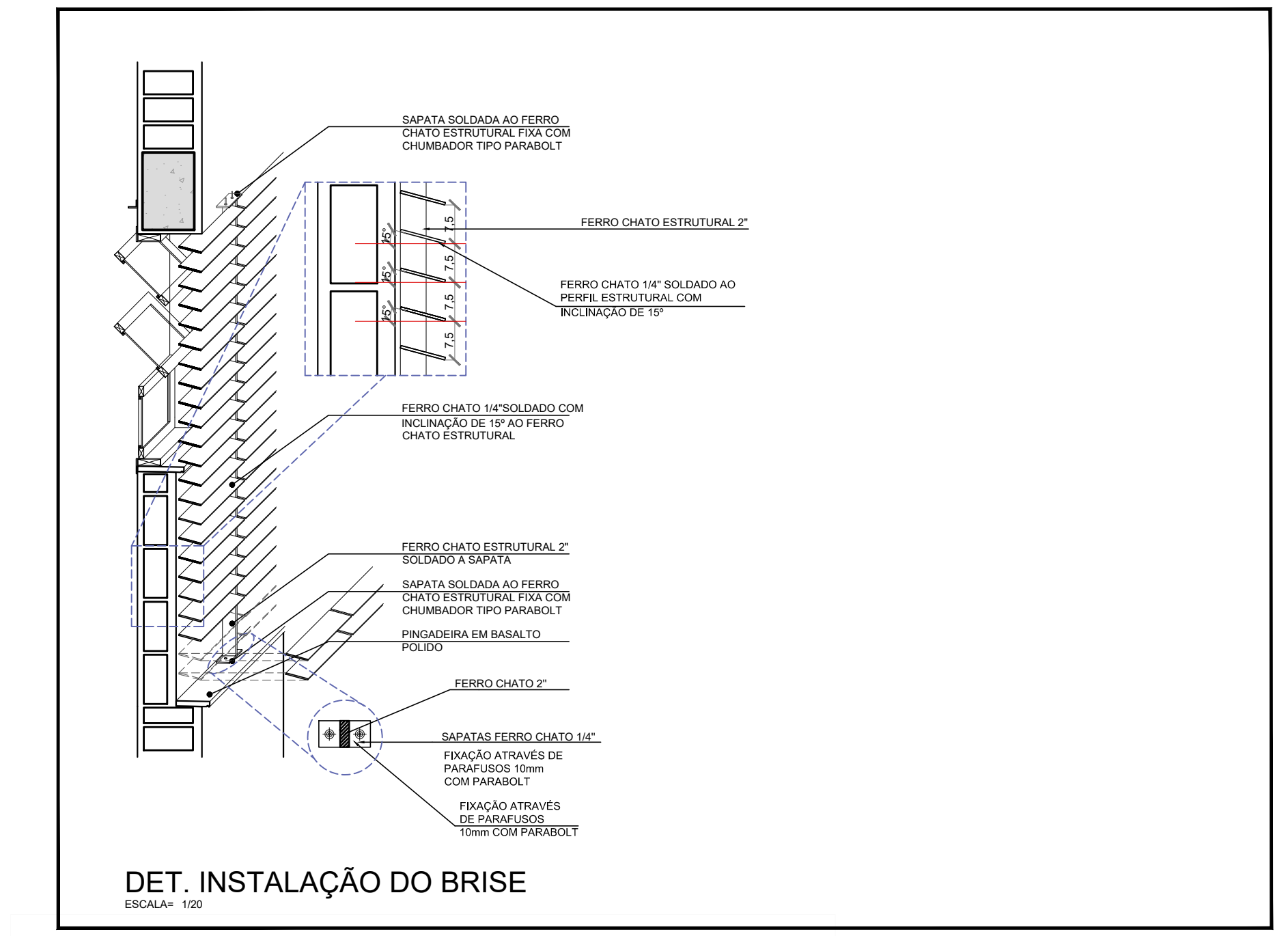

DETALHES TÍPICOS

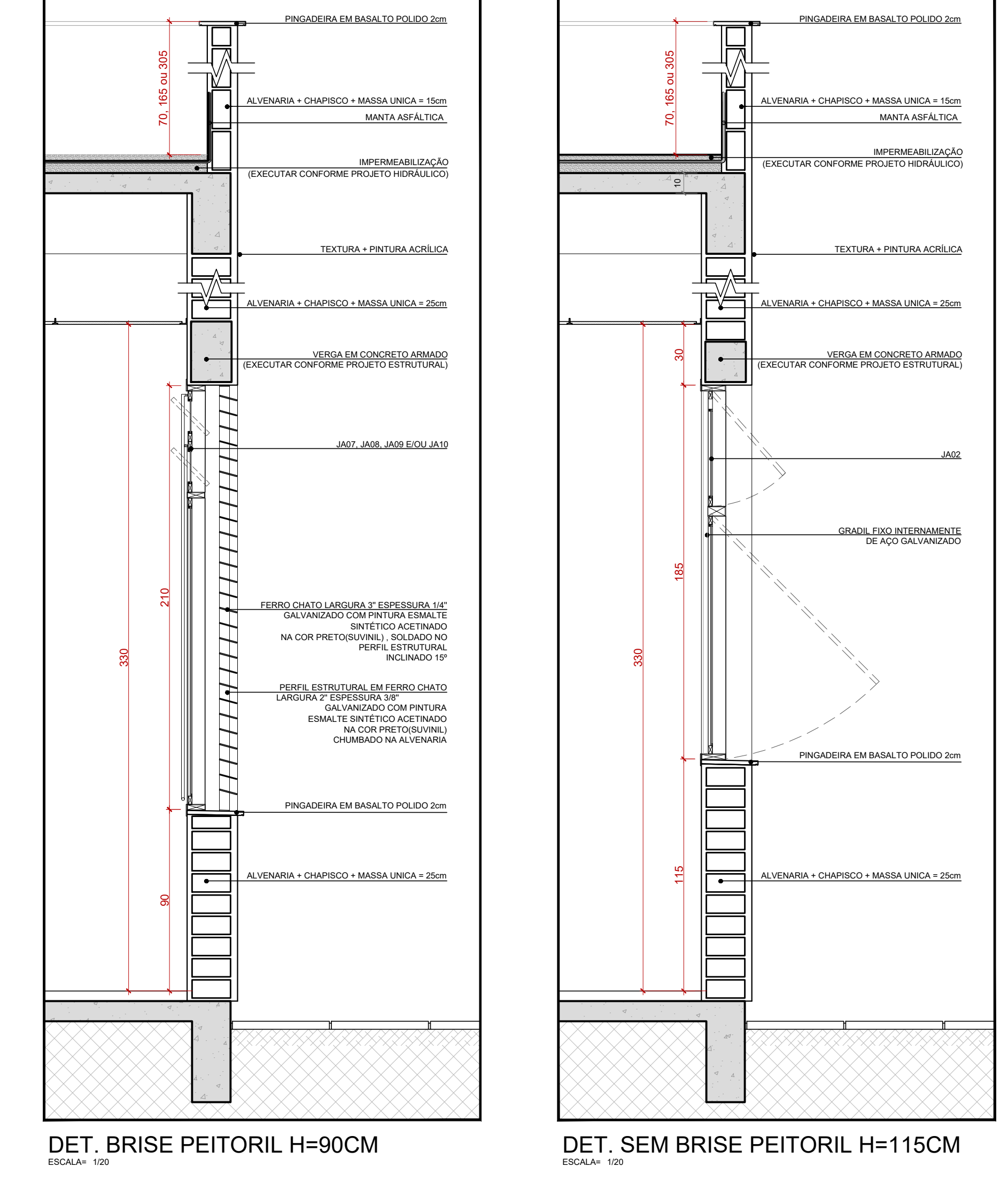

REVISÃO

REVISÃO	DATA	DESCRIÇÃO
REVISÃO 05	05/10/2020	CORREÇÃO DE GRADIS DA SUBESTAÇÃO, DOS GUARDA-CORPOS E DETALHAMENTO
REVISÃO 04	13/07/2018	CONFORME COMENTÁRIOS DO TIT
REVISÃO 03	11/07/2018	CONFORME COMENTÁRIOS DO TIT
REVISÃO 02	25/06/2018	CONFORME COMENTÁRIOS DO TIT
REVISÃO 01	15/06/2018	EMITIDO PARA COMENTÁRIOS
EMISSÃO INICIAL	23/03/2018	EMITIDO PARA COMENTÁRIOS
REVISÃO Nº	DATA	

CONTRATANTE
TRIBUNAL REGIONAL DO TRABALHO DA 4ª REGIÃO
 AV. PRAÇA DE BELAS, 1100 - PORTO ALEGRES - BARRIO MENINO DEUS - CEP 90110-003
 FONE: 51 333 2000
 FONE FAX: 51 333 2000
 E-MAIL: tsar@tr4.gov.br (Serviço de Engenharia e Arquitetura)

CONTRATADA
SANTINI E ROCHA
 SANTINI E ROCHA ARQUITETOS SOCIEDADE SIMPLES LTDA
 RUA MOSTARDEIRO, 92 - COL. 03 - PORTO ALEGRES - BARRIO INDEPENDÊNCIA - CEP 94430-000
 FONE 51 333 4911
 CNPJ: 06.170.863/0001-46

RESPONSÁVEL TÉCNICO
 CÍCERO SANTINI E SILVA
 HENRIQUE CASTELLAN COSTAMBARAN
 HENRIQUE CASTELLAN COSTAMBARAN

RESPONSÁVEL EXECUTIVO
 HENRIQUE CASTELLAN COSTAMBARAN
 SÉRGIO SILVA BARROS

ASSINATURA PRÓPRIA TÍTULO
 ASSINATURA AUTOR DO PROJETO

FORO DA JT DE SANTA ROSA

EMPRESA
 RUA DUQUE DE CAXAS S/N - SANTA ROSA

CONTÍDUO
 FACHADA NORDESTE E NOROESTE E DETALHES

FRANQUINIA
EXE08/27

DATA
 23/03/2018

ESCALA
 1/50

PROJETO EXECUTIVO
 01/08/2018 07:00



LEGENDA

FORRO	
SÍMBOLO	DESCRIÇÃO
[Red dashed line]	LUMINÁRIA DE EMBUTIR. PADRÃO REFERENCIAL LUMICENTER CAA11 - E232. LÂMPADA FLUORESCENTE TUBULAR T8 COM CONTROLE DE OFUSCAMENTO.
[Green dashed line]	LUMINÁRIA DE SOBREPOR. PADRÃO REFERENCIAL LUMICENTER CAA11 - E232. LÂMPADA FLUORESCENTE TUBULAR T8 COM CONTROLE DE OFUSCAMENTO.
[Square symbol]	AR CONDICIONADO CONFORME PROJETO ESPECÍFICO
[Grey rectangle]	FORRO MINERAL. PLACAS 625x1250x15mm
[Blue rectangle]	PVC. PLACAS 625x1250x15mm
[White rectangle]	SEM FORRO. PINTURA ACRÍLICA. COR CINZA ASFALTO SUIVIL
[White rectangle]	SEM FORRO. PINTURA PVA BRANCA
[Green hatched rectangle]	INÍCIO DA PAGINAÇÃO
[Red cross symbol]	ALTURA DO PÉ DIREITO

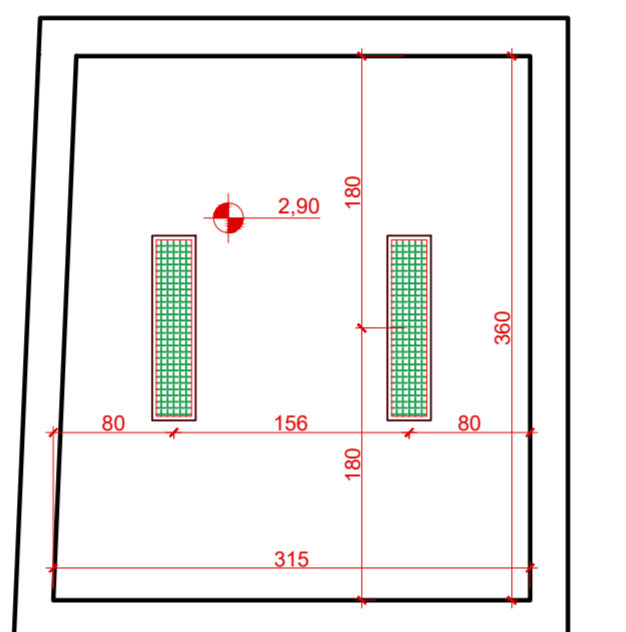

PLANTA DE FORRO DA SUBESTAÇÃO
1/50

PLANTA DE FORRO - PAVIMENTO TÉRREO
1/50

10 - QUALQUER ALTERAÇÃO DE ALVENARIAS, ESQUADRIAS, ACABAMENTO EM GERAL DEVE SER CONFERIDO PELA EQUIPE DE PROJETO.
11 - OS FORROS DEVIDEM SER EXECUTADOS DE ACORDO COM O PROJETO DE FORRO E SEM APLICAÇÃO DE REVESTIMENTOS TÍPICOS.
12 - ESTE DOCUMENTO É BASE PARA DESENVOLVIMENTO DE OUTROS PROJETOS. NÃO É VÁLIDO PARA A EXECUÇÃO DA OBRA SEM A CONCORDÂNCIA DA SANTINI E ROCHA ARQUITETOS E É DE RESPONSABILIDADE DO TÉCNICO RESPONSÁVEL DO TRABALHO.
13 - PARA A EXECUÇÃO DA OBRA, SUBMITER OS DESENHOS DE ARQUITETURA A UMA VERIFICAÇÃO DE CÁLCULO ESTRUTURAL, EDO EXORR DA EMPRESA RESPONSÁVEL E SUBMETTER OS DESENHOS DE FUNDAMENTAÇÃO E CÁLCULO DE CIMA DO DIMENSIONAMENTO FINAL DE TODOS OS COMPONENTES.
14 - A COTA DE NÍVEL 0,00 CORRESPONDE AO NÍVEL 3,00 DO TERRENO NATURAL.
(ESPAÇO RESERVADO PARA O CAMBIO)

REVISÃO	Nº	DATA	DESCRIÇÃO
REVISÃO	05	05/10/2020	CORREÇÃO DE GRADIS DA SUBESTAÇÃO, DOS GUARDA-CORPOS E DETALHAMENTO
REVISÃO	04	13/07/2018	CONFORME COMENTÁRIOS DO TRT
REVISÃO	03	11/07/2018	CONFORME COMENTÁRIOS DO TRT
REVISÃO	02	25/06/2018	CONFORME COMENTÁRIOS DO TRT
REVISÃO	01	15/06/2018	EMITIDO PARA COMENTÁRIOS
EMISSÃO INICIAL	00	23/03/2018	EMITIDO PARA COMENTÁRIOS

CONTRATANTE
TRIBUNAL REGIONAL DO TRABALHO DA 4ª REGIÃO
 AV. PRAIA DE BELAS, 1100 - PORTO ALEGRES - BAIRRO MENINO DEUS - CEP 90110-903
 FONE 51 3255-2000
 HOME-PAGE: <http://www.trt4.jus.br>
 E-MAIL: searg@trt4.gov.br (Serviço de Engenharia e Arquitetura)

AUTOR DO PROJETO ARQUITETÔNICO
SANTINI E ROCHA
SANTINI E ROCHA ARQUITETOS SOCIEDADE SIMPLS LTDA
 RUA MOSTARDIERO, 992 - CONJ. 03 - PORTO ALEGRES - BAIRRO INDEPENDÊNCIA - CEP 90430-000
 FONE 51 3332-4911
 CNPJ: 06.157.553/0001-45

RESPONSÁVEIS TÉCNICOS	ESPECIALIDADE	ARQUITETURA
CICERO SANTINI E SILVA	PROJETO DO FORRO	ARQUITETURA
HENRIQUE ROCHA	AUTOR DO PROJETO	PROJETO DO FORRO
HENRIQUE CASTELLAN COSTAMLAN	PROJETO DO FORRO	PROJETO DO FORRO
SÉRGIO ELHA RAMOS	PROJETO DO FORRO	PROJETO DO FORRO

OBRA
FORO DA JT DE SANTA ROSA

ENDEREÇO
 RUA DUQUE DE CAXIAS S/N - SANTA ROSARS

CONTEÚDO
 PLANTAS DE FORRO PAVIMENTO TÉRREO

DATA
 23/03/2018

FRANQUIA Nº
EXE10/27

ARQUIVO DWG
 01-STRELEK.TOT.005

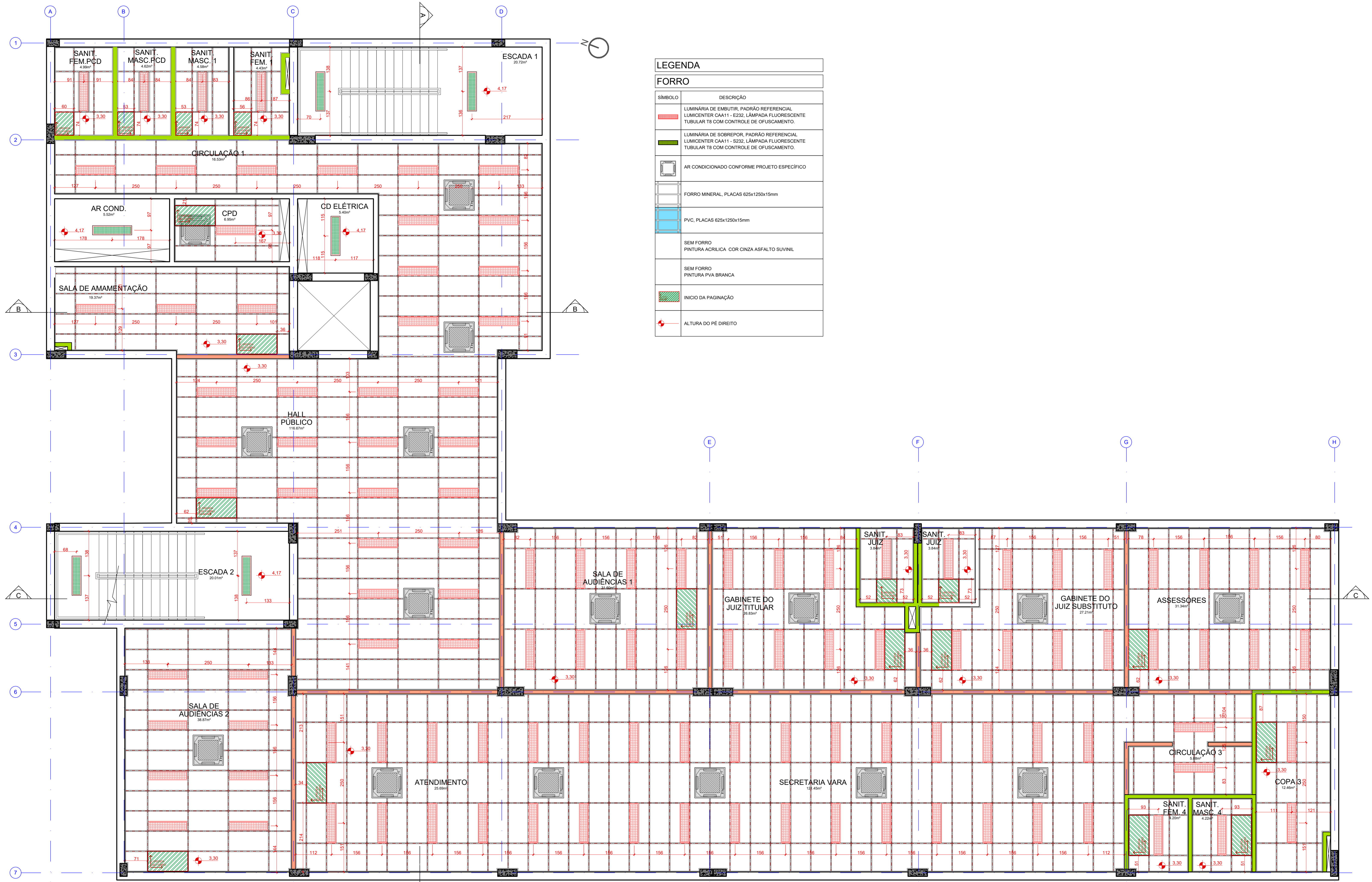

LEGENDA

FORRO

SÍMBOLO	DESCRIÇÃO
[Red dashed line symbol]	LUMINÁRIA DE EMBUTIR, PADRÃO REFERENCIAL LUMICENTER CA411 - E232. LÂMPADA FLUORESCENTE TUBULAR T8 COM CONTROLE DE OFUSCAMENTO.
[Green dashed line symbol]	LUMINÁRIA DE SOBREPOR, PADRÃO REFERENCIAL LUMICENTER CA411 - S232. LÂMPADA FLUORESCENTE TUBULAR T8 COM CONTROLE DE OFUSCAMENTO.
[Square symbol]	AR CONDICIONADO CONFORME PROJETO ESPECÍFICO
[Blue dashed line symbol]	FORRO MINERAL, PLACAS 625x1250x15mm
[Blue solid line symbol]	PVC, PLACAS 625x1250x15mm
[Red dashed line symbol]	SEM FORRO PINTURA ACRILICA COR CINZA ASFALTO SÚVIL
[Red dashed line symbol]	SEM FORRO PINTURA PVA BRANCA
[Green dashed line symbol]	INICIO DA PAGINAÇÃO
[Red arrow symbol]	ALTURA DO PÉ DIREITO

PLANTA DE FORRO - 2º PAVIMENTO
1/50

01- QUALQUER ALTERAÇÃO DE ALVENARIAS, ESQUADRIAS, ACABAMENTO EM GERAL DEVE SER CONFERIDA PELA EQUIPE DE PROJETO.
02- CONFERIR MEDIDAS NO LOCAL, OS PRODUTOS EXECUTADOS DE FABRICAÇÃO E MONTAGEM DEVEM SER ADQUIRIDOS NOS LEVANTAMENTOS NO LOCAL.
03- ESTE DOCUMENTO É BASE PARA SEGUIMENTO DE OUTROS PROJETOS, NÃO É VÁLIDO PARA A EXECUÇÃO DA OBRA SEM A CONCORDÂNCIA DA SANTINI E ROCHA ARQUITETOS E A LIBERAÇÃO DA EQUIPE TÉCNICA DO TRIBUNAL REGIONAL DO TRABALHO.
04- PARA O DESENVOLVIMENTO DE OUTROS PROJETOS, É NECESSÁRIO O SEU APROVAMENTO E A VERIFICAÇÃO DE CÁLCULO ESTRUTURAL, EQUIPAMENTOS DA EMPRESA FORNECEDORA E APRESENTAÇÃO DE UM PROJETO DE FABRICAÇÃO, DESENHOS E CÁLCULO, COM O DIMENSIONAMENTO FINAL DE TODOS OS COMPONENTES.
05- A SÓCIA DE RESPONSABILIDADE É: SERGIO ILLHA RAMOS (PROF. REG. Nº 10.123/2018).
(ESPAÇO RESERVADO PARA OS CARRINHOS)

REVISÃO	Nº	DATA	DESCRIÇÃO
REVISÃO	05	05/10/2020	CORREÇÃO DE GRADIS DA SUBESTAÇÃO, DOS GUARDA-CORPOS E DETALHAMENTO
REVISÃO	04	13/07/2018	CONFORME COMENTÁRIOS DO TRT
REVISÃO	03	11/07/2018	CONFORME COMENTÁRIOS DO TRT
REVISÃO	02	25/06/2018	CONFORME COMENTÁRIOS DO TRT
REVISÃO	01	15/06/2018	EMITIDO PARA COMENTÁRIOS
EMISSIONAL	00	23/03/2018	EMITIDO PARA COMENTÁRIOS

CONTRATANTE
TRIBUNAL REGIONAL DO TRABALHO DA 4ª REGIÃO
 AV. PRAIA DE BELAS, 1100 - PORTO ALEGRE/RS - BAIRRO MENINO DEUS - CEP 90110-903
 FONE 051 3255-2000
 HOME-PAGE: <http://www.trt4.jus.br>
 E-MAIL: searq@trt4.gov.br (Serviço de Engenharia e Arquitetura)

CONTRATADA
SANTINI E ROCHA ARQUITETOS
 RUA MOSTARDEIRO, 992 - CONJ. G3 - PORTO ALEGRE/RS - BAIRRO INDEPENDÊNCIA - CEP 90430-000
 FONE 051 3332-6911
 CNPJ: 06.157.953/0001-45

RESPONSÁVEIS TÉCNICOS	ESPECIALIDADE	ARQUITETURA
CICERO SANTINI E SILVA (PROF. REG. Nº 10.123/2018)	AUTOR DO PROJETO	ARQUITETURA
HENRIQUE ROCHA (PROF. REG. Nº 10.123/2018)	RESPONSÁVEL TÉCNICO	ARQUITETURA
HENRIQUE CASTELLAN COSTAMILAN (PROF. REG. Nº 10.123/2018)	RESPONSÁVEL TÉCNICO	ARQUITETURA
SERGIO ILLHA RAMOS (PROF. REG. Nº 10.123/2018)	RESPONSÁVEL TÉCNICO	ARQUITETURA

OBRA
FORO DA JT DE SANTA ROSA

ENDEREÇO
 RUA DUQUE DE CAXAS S/Nº - SANTA ROSA/RS

CONTEÚDO
 PLANTAS DE FORRO 2º PAVIMENTO

DATA
 23/03/2018

ESCALA
 1/50

PRANCHA Nº
EXE11/27

ASSINATURA PROPRIETÁRIO
 ASSINATURA AUTOR DO PROJETO

ARQUIVO DWG
 01-STR-EXE-TOT-R65



PLANTA DE FORRO - 3º PAVIMENTO
1/50

LEGENDA

FORRO

SÍMBOLO	DESCRIÇÃO
[Red hatched symbol]	LUMINÁRIA DE EMBUTIR, PADRÃO REFERENCIAL LUMICENTER CAA11 - E232, LÂMPADA FLUORESCENTE TUBULAR T8 COM CONTROLE DE OFUSCAMENTO.
[Green hatched symbol]	LUMINÁRIA DE SOBREPOR, PADRÃO REFERENCIAL LUMICENTER CAA11 - S232, LÂMPADA FLUORESCENTE TUBULAR T8 COM CONTROLE DE OFUSCAMENTO.
[Square symbol]	AR CONDICIONADO CONFORME PROJETO ESPECÍFICO
[Grey rectangle symbol]	FORRO MINERAL, PLACAS 625x1250x15mm
[Blue rectangle symbol]	PVC, PLACAS 625x1250x15mm
[White rectangle symbol]	SEM FORRO PINTURA ACRÍLICA, COR CINZA ASFALTO SUIVIL
[White rectangle symbol]	SEM FORRO PINTURA PVA BRANCA
[Green hatched symbol]	INÍCIO DA PAGINAÇÃO
[Red circle with cross symbol]	ALTURA DO PÉ DIREITO

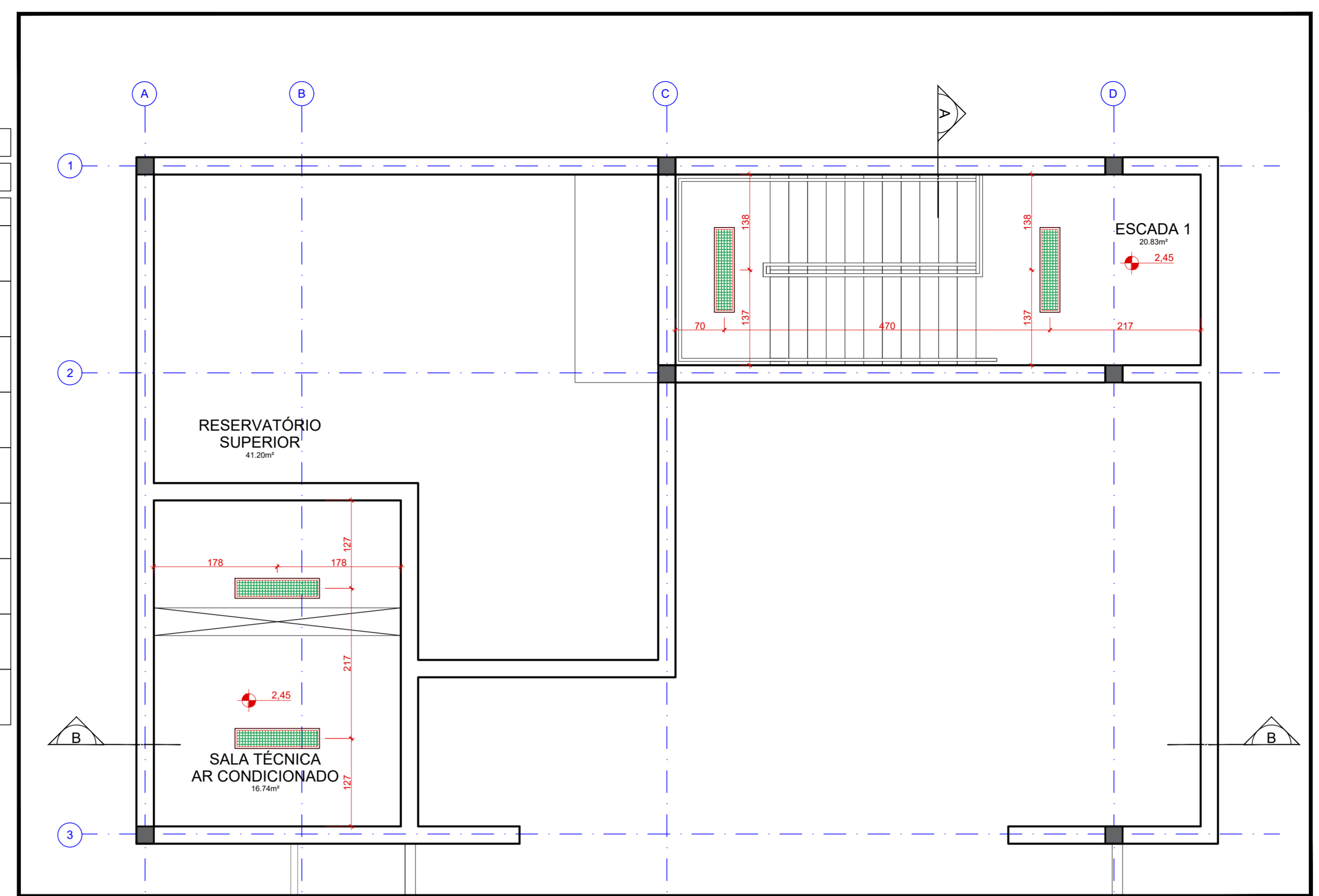

PLANTA DE FORRO - TERRAÇO TÉCNICO
1/50

01. QUALQUER ALTERAÇÃO DE ALVENARIAS, ESQUADRIAS, ACABAMENTO EM GERAL DEVE SER CONFERIDA PELA EQUIPE DE PROJETO.
02. CONFERIR MEDIDAS NA LOCALIDADE DOS PROJETOS EXECUTIVOS DE FABRICAÇÃO E MONTAGEM DEVENDO SER ADOTADOS OS LEVANTAMENTOS IN LOCO.
03. ESTE DOCUMENTO É BASE PARA DESENVOLVIMENTO DE OUTROS PROJETOS, NÃO VÁLIDO PARA EXECUÇÃO DA OBRA SEM A CONCORDÂNCIA DA SANTINI E ROCHA ARQUITETOS E A LIBERAÇÃO DA EQUIPE TÉCNICA DO TRIBUNAL REGIONAL DO TRABALHO.
04. PARA O DESENVOLVIMENTO DE OUTROS PROJETOS, É NECESSÁRIO O DESENVOLVIMENTO DE ARQUITETURA E A VERIFICAÇÃO DE CÁLCULO ESTRUTURAL, EDO, EXIGIR DA EMPRESA FORNECEDORA A APRESENTAÇÃO DE UM PROJETO DE FABRICAÇÃO, DESENHOS E CÁLCULO, COM O DIMENSIONAMENTO FINAL DE TODOS OS COMPONENTES.
05. A SÓLA DE REVISÃO, NÃO CORRESPONDE AO NÍVEL DO TERRENO DA OBRA.
(ESPAÇO RESERVADO PARA OS CARRINHOS)

REVISÃO	Nº	DATA	DESCRIÇÃO
REVISÃO	05	05/10/2020	CORREÇÃO DE GRADIS DA SUBESTAÇÃO, DOS GUARDA-CORPOS E DETALHAMENTO
REVISÃO	04	13/07/2018	CONFORME COMENTÁRIOS DO TRT
REVISÃO	03	11/07/2018	CONFORME COMENTÁRIOS DO TRT
REVISÃO	02	25/06/2018	CONFORME COMENTÁRIOS DO TRT
REVISÃO	01	15/06/2018	EMITIDO PARA COMENTÁRIOS
EMISSÃO INICIAL	00	23/03/2018	EMITIDO PARA COMENTÁRIOS

CONTRATANTE

TRIBUNAL REGIONAL DO TRABALHO DA 4ª REGIÃO
 AV. PRAIA DE BELAS, 1100 - PORTO ALEGRE/RS - BAIRRO MENINO DEUS - CEP 90110-903
 FONE 051 3255-2000
 HOME-PAGE: <http://www.trt4.jus.br>
 E-MAIL: searq@trt4.gov.br (Serviço de Engenharia e Arquitetura)

CONTRATADA

SANTINI E ROCHA ARQUITETOS
 RUA MOSTARDEIRO, 992 - CONJ. G3 - PORTO ALEGRE/RS - BAIRRO INDEPENDÊNCIA - CEP 90430-000
 FONE 051 3332-6911
 CNPJ: 06.157.953/0001-45

RESPONSÁVEIS TÉCNICOS	ESPECIALIDADE	ARQUITETURA
CÍCERO SANTINI E SILVA PROJETO: GUA-001	ARQUITETURA	ARQUITETURA
HENRIQUE ROCHA PROJETO: GUA-001	AUTOR DO PROJETO	HENRIQUE ROCHA PROJETO: GUA-001
HENRIQUE CASTELLAN COSTAMILAN PROJETO: GUA-001		HENRIQUE CASTELLAN COSTAMILAN PROJETO: GUA-001
SERGIO ILLHA RAMOS PROJETO: GUA-001		SERGIO ILLHA RAMOS PROJETO: GUA-001

OBRA
FORO DA JT DE SANTA ROSA

ENDEREÇO
RUA DUQUE DE CAXAS S/N - SANTA ROSA/RS

CONTEÚDO
PLANTAS DE FORRO 3º PAVIMENTO E TERRAÇO TÉCNICO

PRANCHA Nº
EXE12/27

DATA
23/03/2018

ESCALA
1/50

ARQUIVO DWG
01-STR-EXE-TOT-065

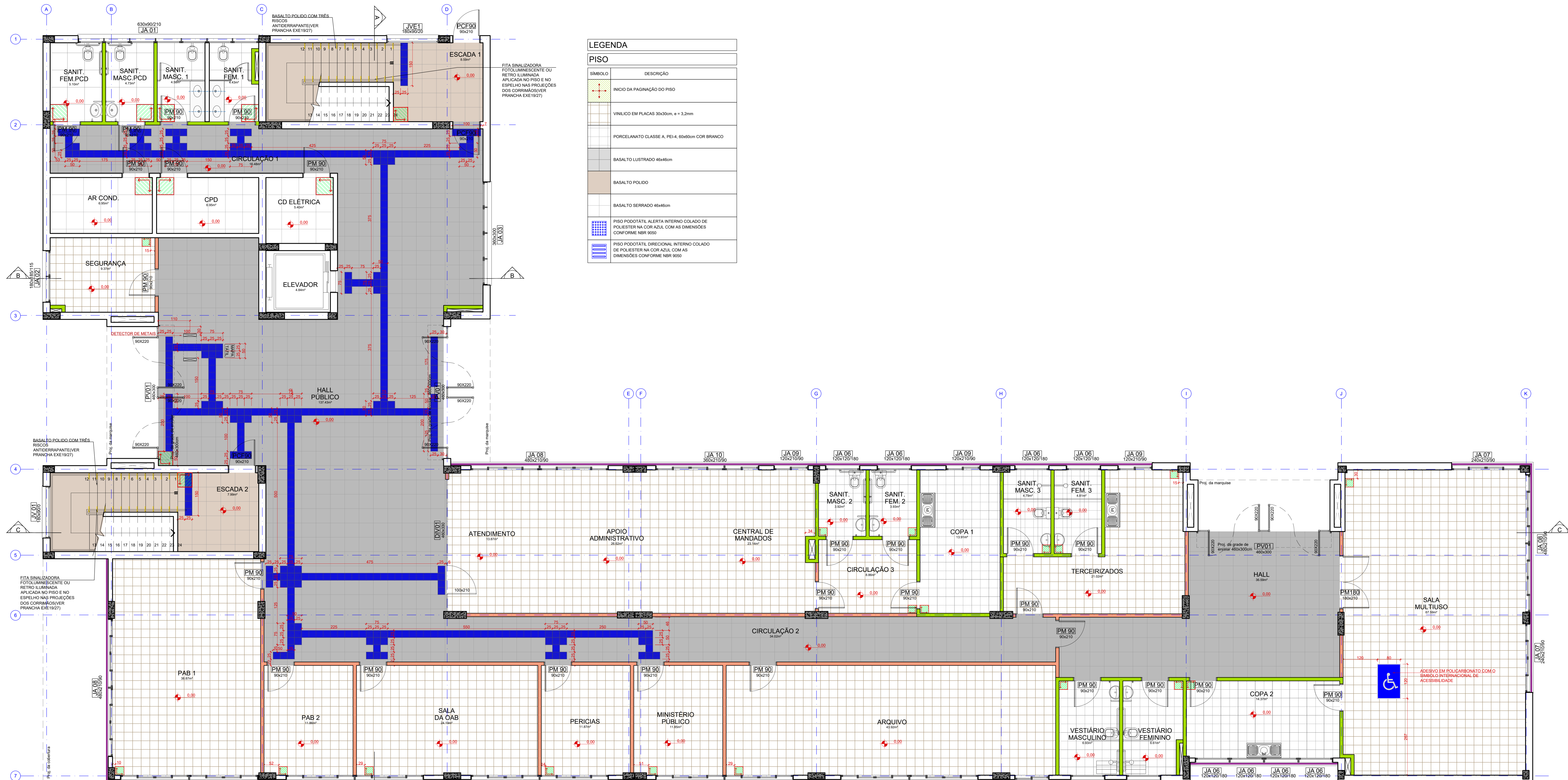

LEGENDA

PISO

SÍMBOLO	DESCRIÇÃO
	INÍCIO DA PAGINAÇÃO DO PISO
	VINÍLICO EM PLACAS 30x30cm, e = 3.2mm
	PORCELANATO CLASSE A, PEI-4, 60x60cm COR BRANCO
	BASALTO LUSTRADO 46x46cm
	BASALTO POLIDO
	BASALTO SERRADO 46x46cm
	PISO PODOTÁTIL, ALERTA INTERNO COLADO DE POLIESTER NA COR AZUL, COM AS DIMENSÕES CONFORME NBR 9550
	PISO PODOTÁTIL, DIRECIONAL INTERNO COLADO DE POLIESTER NA COR AZUL, COM AS DIMENSÕES CONFORME NBR 9550

PLANTA DE PISO - PAVIMENTO TÉRREO
1/50

1) QUALQUER ALTERAÇÃO DE ALVENARIA, ESQUADRIAS, ACABAMENTO EM GERAL DEVE SER CONFERIDA PELA EQUIPE DE PROJETO.
 2) OS CORRETORES MEDIDAS NO LOCAL DOS PROJETOS EXECUTIVOS DE FABRICAÇÃO E MONTAGEM DEVEM SER NEGOCIADOS AOS ELEMENTOS DO PROJETO.
 3) ESTE DOCUMENTO É BASE PARA DESENVOLVIMENTO DE OUTROS PROJETOS NÃO É VÁLIDO PARA A EXECUÇÃO DA OBRA SEM A CONCORDÂNCIA DA SANTINI E REVISÃO ARQUITETÔNICA E LIBERAÇÃO DO ASSINANTE TÉCNICO DO TRABALHO.
 4) PARA A EXECUÇÃO DA OBRA, É OBRIGATORIO O DESEMPENHO DE ARQUITETURA E UMA VERIFICAÇÃO DE CÁLCULO ESTRUTURAL, EDU EXOR DA EMPRESA PROVEDORA E REPRESENTANTE DO PROJETO E FABRICAÇÃO, REVISÃO E CÁLCULO, COM O DIMENSIONAMENTO FINAL, DE TODOS OS COMPONENTES.
 5) A COTA DE NÍVEL DO CORREDOR ANEXAL, USE DO TERRENO NUTREM.
 (ESPAÇO RESERVADO PARA OS CAMBIOS)

REVISÃO	Nº	DATA	DESCRIÇÃO
REVISÃO	05	05/10/2020	CORREÇÃO DE GRADIS DA SUBESTAÇÃO, DOS GUARDA-CORPOS E DETALHAMENTO.
REVISÃO	04	13/07/2018	CONFORME COMENTÁRIOS DO TRT
REVISÃO	03	11/07/2018	CONFORME COMENTÁRIOS DO TRT
REVISÃO	02	25/06/2018	CONFORME COMENTÁRIOS DO TRT
REVISÃO	01	15/06/2018	EMITIDO PARA COMENTÁRIOS
EMISSÃO INICIAL	00	23/03/2018	EMITIDO PARA COMENTÁRIOS
REVISÃO	Nº	DATA	

CONTRATANTE
TRIBUNAL REGIONAL DO TRABALHO DA 4ª REGIÃO
 AV. PRAIA DE BELAS, 1100 - PORTO ALEGRES - BAIRRO MENINO DEUS - CEP 90110-903
 HOME-PAGE: <http://www.trt4.jus.br>
 E-MAIL: searq@trt4.gov.br (Serviço de Engenharia e Arquitetura)

AUTOR DO PROJETO ARQUITETÔNICO
SANTINI E ROCHA
 AV. PRAIA DE BELAS, 1100 - PORTO ALEGRES - BAIRRO MENINO DEUS - CEP 90430-000
 FONE 051 3332-4911
 CNPJ: 06.157.553/0001-45

COORDENAÇÃO TÉCNICA	RESPONSÁVEL TÉCNICO	ESPECIALIDADE	ARQUITETURA
CICERO SANTINI E SILVA	HENRIQUE ROCHA	PROJETO BÁSICO	ARQUITETURA
HENRIQUE CASTELAN COSTAMLAN	SÉRGIO ELHA RAMOS	AUTOR DO PROJETO	PROJETO BÁSICO
HENRIQUE CASTELAN COSTAMLAN	SÉRGIO ELHA RAMOS	ASSINATURA PROPRIETÁRIO	PROJETO BÁSICO
HENRIQUE CASTELAN COSTAMLAN	SÉRGIO ELHA RAMOS	ASSINATURA AUTOR DO PROJETO	PROJETO BÁSICO

OBRA: **FORO DA JT DE SANTA ROSA**

ENDEREÇO: RUA DUQUE DE CAXIAS S/N - SANTA ROSA/RS

CONTEÚDO: PLANTAS DE PISO PAVIMENTO TÉRREO

FRANCHA Nº: **EXE13/27**

DATA: 23/03/2018

ESCALA: 1/50

ARQUIVO DWG: 01.STR.EVE.TOT.005

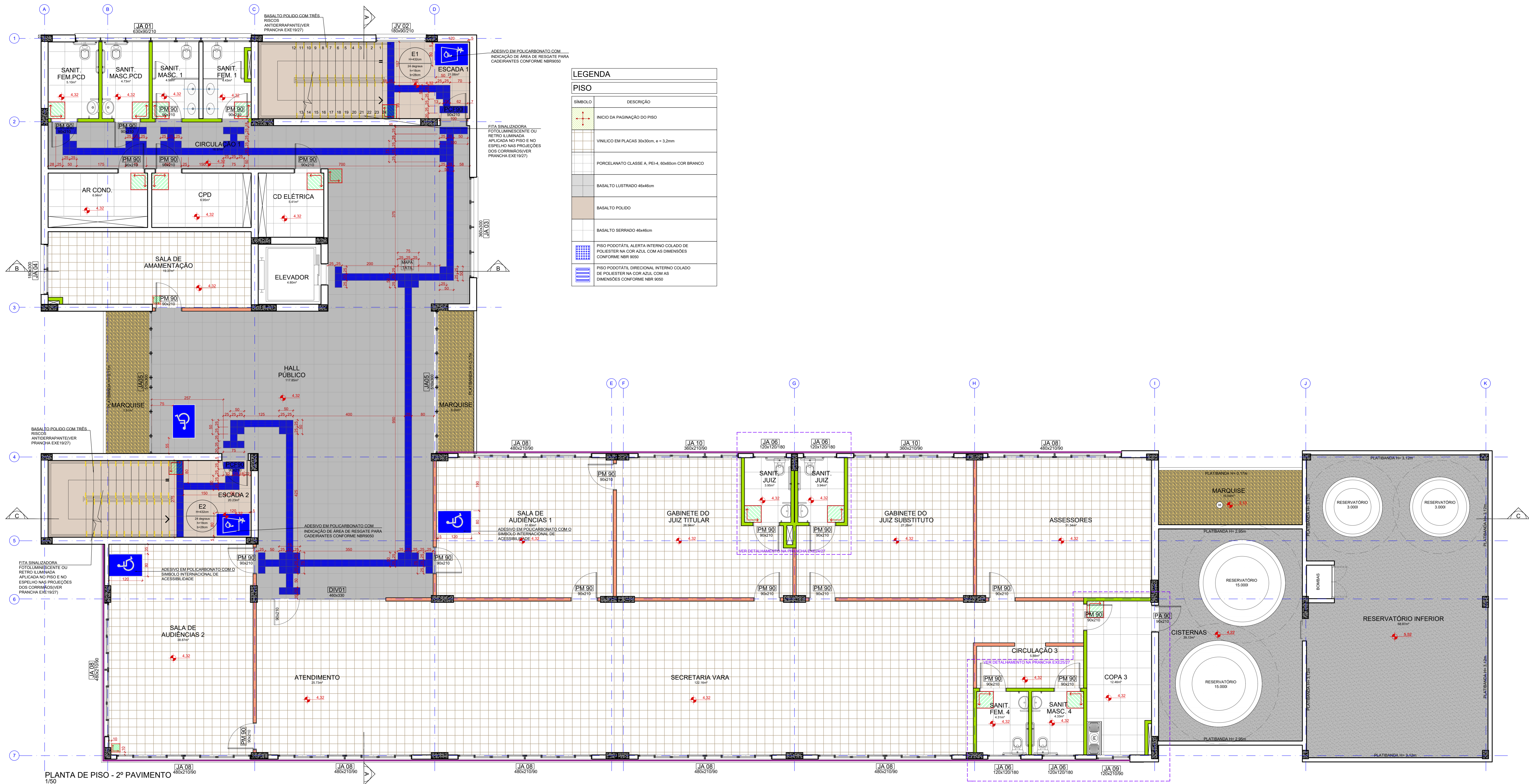

LEGENDA

SÍMBOLO	DESCRIÇÃO
[Symbol]	INÍCIO DA PAGINAÇÃO DO PISO
[Symbol]	VINÍLICO EM PLACAS 30x30cm, e = 3,2mm
[Symbol]	PORCELANATO CLASSE A, PEI-4, 60x60cm COR BRANCO
[Symbol]	BASALTO LUSTRADO 46x46cm
[Symbol]	BASALTO POLIDO
[Symbol]	BASALTO SERRADO 46x46cm
[Symbol]	PISO PODOTÁTIL ALERTA INTERNO COLADO DE POLIESTER NA COR AZUL, COM AS DIMENSÕES CONFORME NBR 9050
[Symbol]	PISO PODOTÁTIL DIRECIONAL INTERNO COLADO DE POLIESTER NA COR AZUL, COM AS DIMENSÕES CONFORME NBR 9050

10 - QUALQUER ALTERAÇÃO DE ALVENARIA, ESQUADRIAS, ACABAMENTO EM GERAL DEVE SER CONFIRMADO PELA EQUIPE DE PROJETO.

11 - OS CORRETORES MENSURAIS NO LOCAL DOS PROJETOS EXECUTIVOS DE FABRICAÇÃO DE BOMBAIS DEVEM SER APROVADOS PELA EQUIPE DE PROJETO.

12 - ESTE DOCUMENTO É BASE PARA DESENVOLVIMENTO DE OUTROS PROJETOS, NÃO É VÁLIDO PARA A EXECUÇÃO DA OBRA SEM A CONCORDÂNCIA DA SANTINI E ROCHA ARQUITETOS E ENGENHROS.

13 - PARA A EXECUÇÃO DA OBRA, O EMPREENHADOR DEVERÁ REALIZAR UMA VERIFICAÇÃO DE CÁLCULO ESTRUTURAL, EDU EXOR DA EMPRESA, E ENTREGAR O LAUDO DE CÁLCULO E O PROJETO DE FABRICAÇÃO DE BOMBAIS E CÁLCULO COM O DIMENSIONAMENTO FINAL DE TODOS OS COMPONENTES.

14 - A COTA DE NÍVEL 0,00 CORRESPONDE AO NÍVEL 1,30 DO TERRENO NUTEM.

(ESPAÇO RESERVADO PARA OS CAMBIOS)

REVISÃO	Nº	DATA	DESCRIÇÃO
REVISÃO	05	05/10/2020	CORREÇÃO DE GRADIS DA SUBESTAÇÃO, DOS GUARDA-CORPOS E DETALHAMENTO.
REVISÃO	04	13/07/2018	CONFORME COMENTÁRIOS DO TRT
REVISÃO	03	11/07/2018	CONFORME COMENTÁRIOS DO TRT
REVISÃO	02	25/06/2018	CONFORME COMENTÁRIOS DO TRT
REVISÃO	01	15/06/2018	EMITIDO PARA COMENTÁRIOS
EMISSÃO INICIAL	00	23/03/2018	EMITIDO PARA COMENTÁRIOS
REVISÃO	Nº	DATA	

CONTRATANTE

TRIBUNAL REGIONAL DO TRABALHO DA 4ª REGIÃO
 AV. PRAIA DE BELAS, 1100 - PORTO ALEGRES - BARRIO MENINO DEUS - CEP 90110-903
 HOME-PAGE: <http://www.trt4.jus.br>
 E-MAIL: sear@trt4.gov.br (Serviço de Engenharia e Arquitetura)

AUTOR DO PROJETO ARQUITETÔNICO

CONTRATADA

SANTINI E ROCHA ARQUITETOS
 AV. PRAIA DE BELAS, 1100 - PORTO ALEGRES - BARRIO INDEPENDÊNCIA - CEP 90430-000
 FONE 051 3332-4911
 CNPJ: 06.157.553/0001-45

COORDENADOR TÉCNICO	ESPECIALIDADE	ARQUITETURA
CICERO SANTINI E SILVA	PROJETO BÁSICO	ARQUITETURA
HENRIQUE ROCHA	PROJETO BÁSICO	CICERO SANTINI E SILVA
HENRIQUE CASTELLAN COSTAMLAN	AUTOR DO PROJETO	HENRIQUE ROCHA
SÉRGIO ELHA RAMOS	PROJETO BÁSICO	HENRIQUE CASTELLAN COSTAMLAN
SÉRGIO ELHA RAMOS	PROJETO BÁSICO	SÉRGIO ELHA RAMOS

OBRA

FORO DA JT DE SANTA ROSA

ASSINATURA PROPRIETÁRIO

ENDERECO

RUA DUQUE DE CAXIAS S/N - SANTA ROSA/RS

ASSINATURA AUTOR DO PROJETO

CONTEUDO

PLANTAS DE PISO DO SEGUNDO PAVIMENTO

FRANCHA Nº

EXE14/27

DATA

23/03/2018

ESCALA

1/50

ARQUIVO DWG

01.STR.EXT.101.005

PLANTA DE PISO - 2º PAVIMENTO
1/50

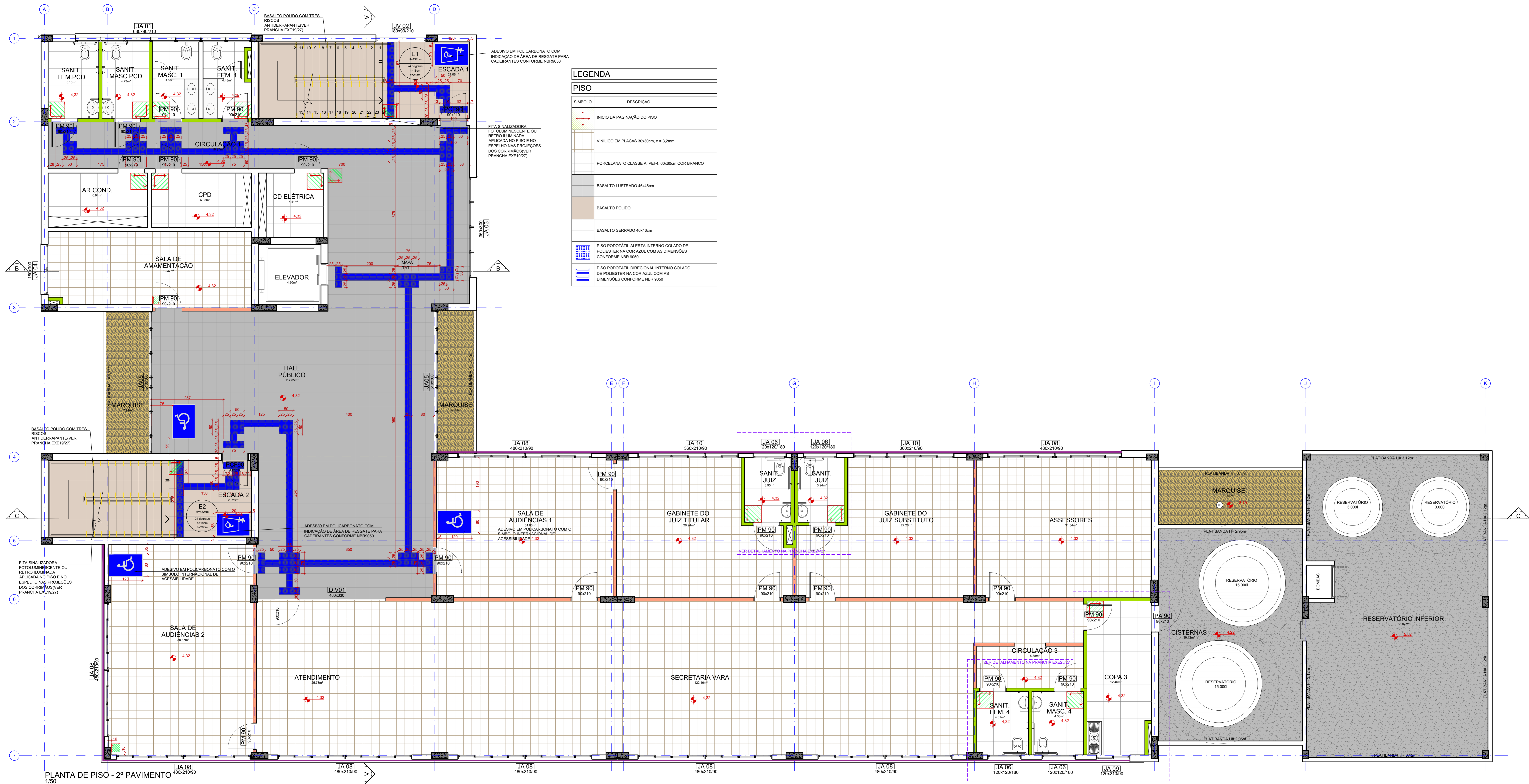

LEGENDA

SÍMBOLO	DESCRIÇÃO
[Symbol]	INÍCIO DA PAGINAÇÃO DO PISO
[Symbol]	VINÍLICO EM PLACAS 30x30cm, e = 3,2mm
[Symbol]	PORCELANATO CLASSE A, PEI-4, 60x60cm COR BRANCO
[Symbol]	BASALTO LUSTRADO 46x46cm
[Symbol]	BASALTO POLIDO
[Symbol]	BASALTO SERRADO 46x46cm
[Symbol]	PISO PODOTÁTIL ALERTA INTERNO COLADO DE POLIESTER NA COR AZUL, COM AS DIMENSÕES CONFORME NBR 9050
[Symbol]	PISO PODOTÁTIL DIRECIONAL INTERNO COLADO DE POLIESTER NA COR AZUL, COM AS DIMENSÕES CONFORME NBR 9050

1) QUALQUER ALTERAÇÃO DE ALVENARIA, ESQUADRIAS, ACABAMENTO EM GERAL DEVE SER CONFIRMADO PELA EQUIPE DE PROJETO.
 2) OS CORRETORES MEDIDA NO LOCAL, OS PROJETOS EXECUTIVOS DE FABRICAÇÃO E MONTAGEM DEVEM SER APROVADOS PÓS-ENTRADA DO PROJETO.
 3) ESTE DOCUMENTO É BASE PARA DESENVOLVIMENTO DE OUTROS PROJETOS, NÃO É VÁLIDO PARA A EXECUÇÃO DA OBRA SEM A CONCORDÂNCIA DA SANTINI E ROCHA ARQUITETOS E ENGENHROS DA REGIÃO DO TRABALHO.
 4) PARA A EXECUÇÃO DA OBRA, O EMPREITEIRO DEVERÁ REALIZAR UMA VERIFICAÇÃO DE CÁLCULO ESTRUTURAL, EDU EXOR DA EMPRESA, E FORTALECER A REPRESENTAÇÃO DE PROJETO E FABRICAÇÃO DE REDE E CÁLCULO, COM O DIMENSIONAMENTO FINAL, DE TODOS OS COMPONENTES.
 5) A COTA DE NÍVEL 0,00 CORRESPONDE AO NÍVEL 1,30 DO TERRENO NATURAL.
 (ESPAÇO RESERVADO PARA OS CAMBIOS)

REVISÃO	Nº	DATA	DESCRIÇÃO
REVISÃO	05	05/10/2020	CORREÇÃO DE GRADIS DA SUBESTAÇÃO, DOS GUARDA-CORPOS E DETALHAMENTO.
REVISÃO	04	13/07/2018	CONFORME COMENTÁRIOS DO TRT
REVISÃO	03	11/07/2018	CONFORME COMENTÁRIOS DO TRT
REVISÃO	02	25/06/2018	CONFORME COMENTÁRIOS DO TRT
REVISÃO	01	15/06/2018	EMITIDO PARA COMENTÁRIOS
EMISSÃO INICIAL	00	23/03/2018	EMITIDO PARA COMENTÁRIOS
REVISÃO	Nº	DATA	

CONTRATANTE
TRIBUNAL REGIONAL DO TRABALHO DA 4ª REGIÃO
 AV. PRAIA DE BELAS, 1100 - PORTO ALEGRES - BARRIO MENINO DEUS - CEP 90110-903
 HOME-PAGE: <http://www.trt4.jus.br>
 E-MAIL: sear@trt4.gov.br (Serviço de Engenharia e Arquitetura)

AUTOR DO PROJETO ARQUITETÔNICO
SANTINI E ROCHA
 RUA MOSTARDEIRO, 992 - CONJ. 03 - PORTO ALEGRES - BARRIO INDEPENDÊNCIA - CEP 90430-000
 FONE 051 3332-4911
 CNPJ: 06.157.553/0001-45

CONTRATADA	ESPECIALIDADE	ARQUITETURA
SANTINI E ROCHA PROJETO BRASO	ARQUITETURA	ARQUITETURA
COORDENAÇÃO TÉCNICA	ESPECIALIDADE	ARQUITETURA
CICERO SANTINI E SILVA PROJETO BRASO	ARQUITETURA	ARQUITETURA
RESPONSÁVEL TÉCNICO	AUTOR DO PROJETO	ARQUITETURA
HENRIQUE ROCHA PROJETO BRASO	AUTOR DO PROJETO	ARQUITETURA
HENRIQUE CASTELLAN COSTAMLAN PROJETO BRASO	AUTOR DO PROJETO	ARQUITETURA
SÉRGIO ELHA RAMOS PROJETO BRASO	AUTOR DO PROJETO	ARQUITETURA
ASSINATURA PROPRIETÁRIO	ASSINATURA PROPRIETÁRIO	ASSINATURA PROPRIETÁRIO
ASSINATURA AUTOR DO PROJETO	ASSINATURA AUTOR DO PROJETO	ASSINATURA AUTOR DO PROJETO
FRANCHA Nº	FRANCHA Nº	FRANCHA Nº
EXE15/27	EXE15/27	EXE15/27
CONTEÚDO	CONTEÚDO	CONTEÚDO
PLANTAS DE PISO DO TERCEIRO PAVIMENTO	PLANTAS DE PISO DO TERCEIRO PAVIMENTO	PLANTAS DE PISO DO TERCEIRO PAVIMENTO
DATA	DATA	DATA
23/03/2018	23/03/2018	23/03/2018
ESCALA	ESCALA	ESCALA
1/50	1/50	1/50
ARQUIVO DWG	ARQUIVO DWG	ARQUIVO DWG
01.STR.ELE.TOT.005	01.STR.ELE.TOT.005	01.STR.ELE.TOT.005

PLANTA DE PISO - 2º PAVIMENTO
1/50

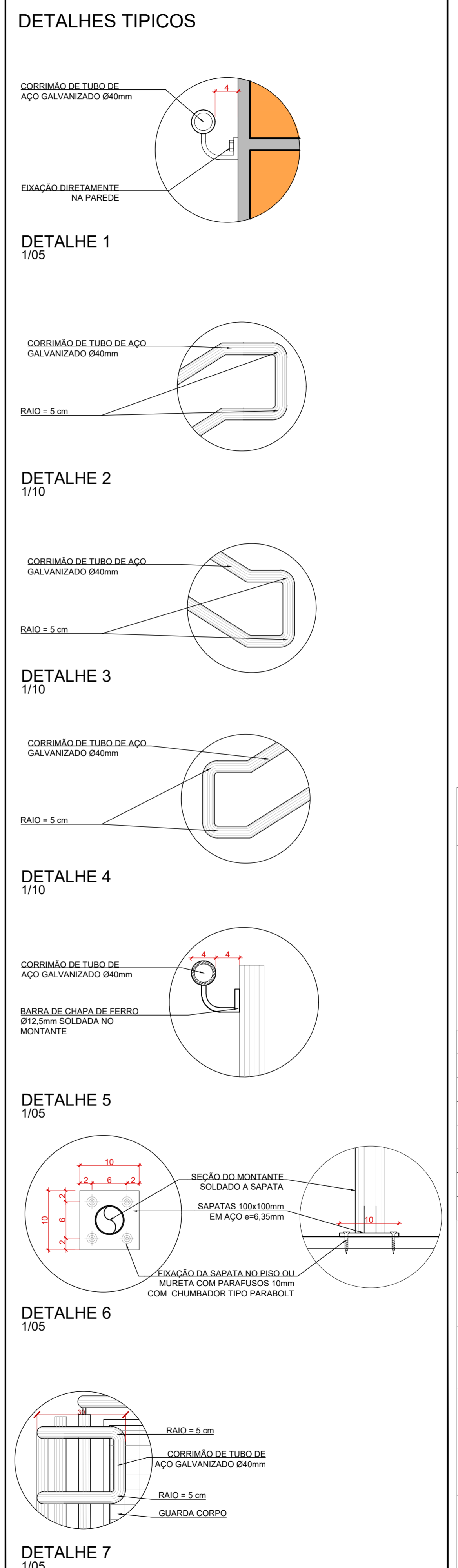
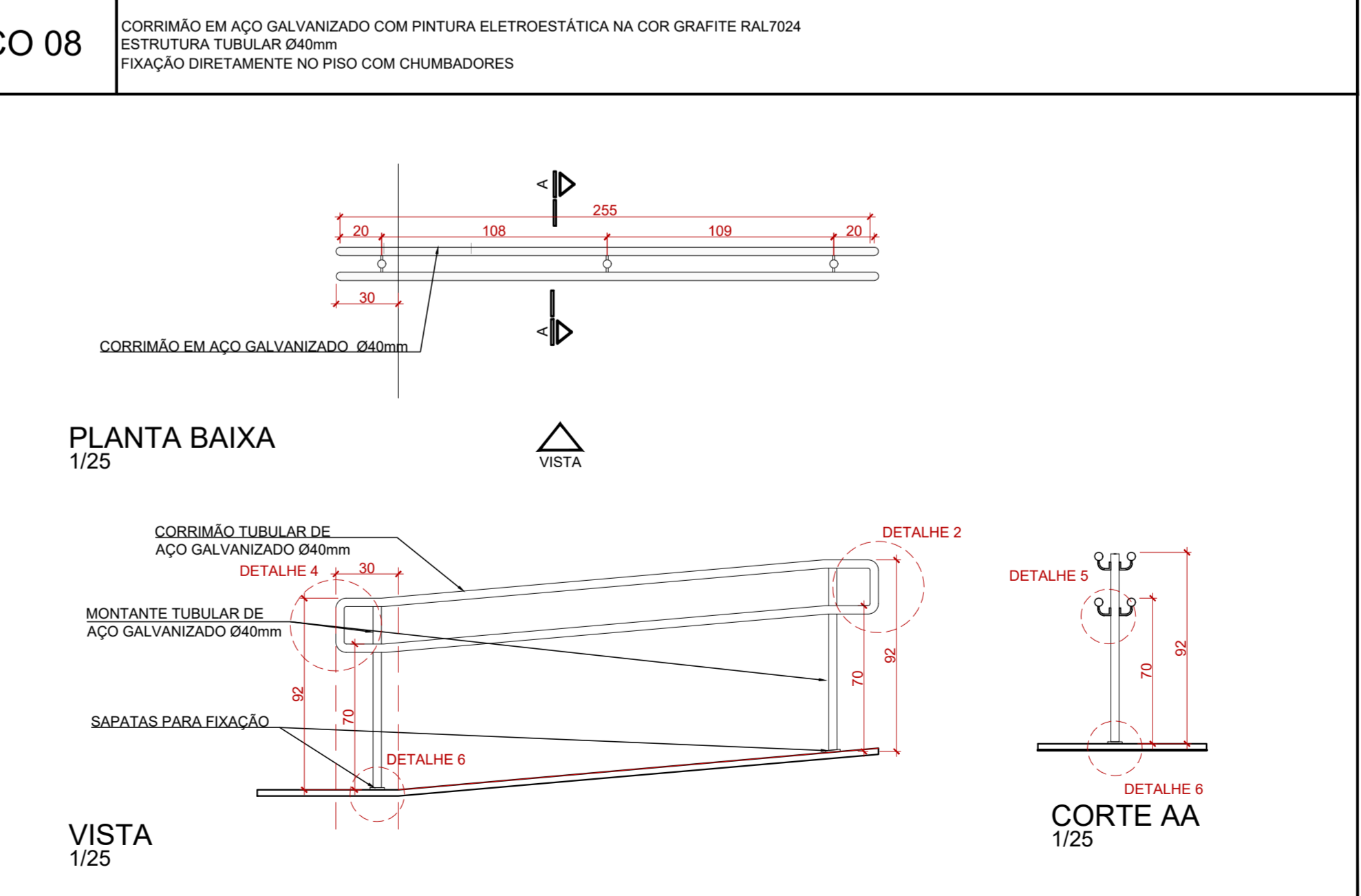
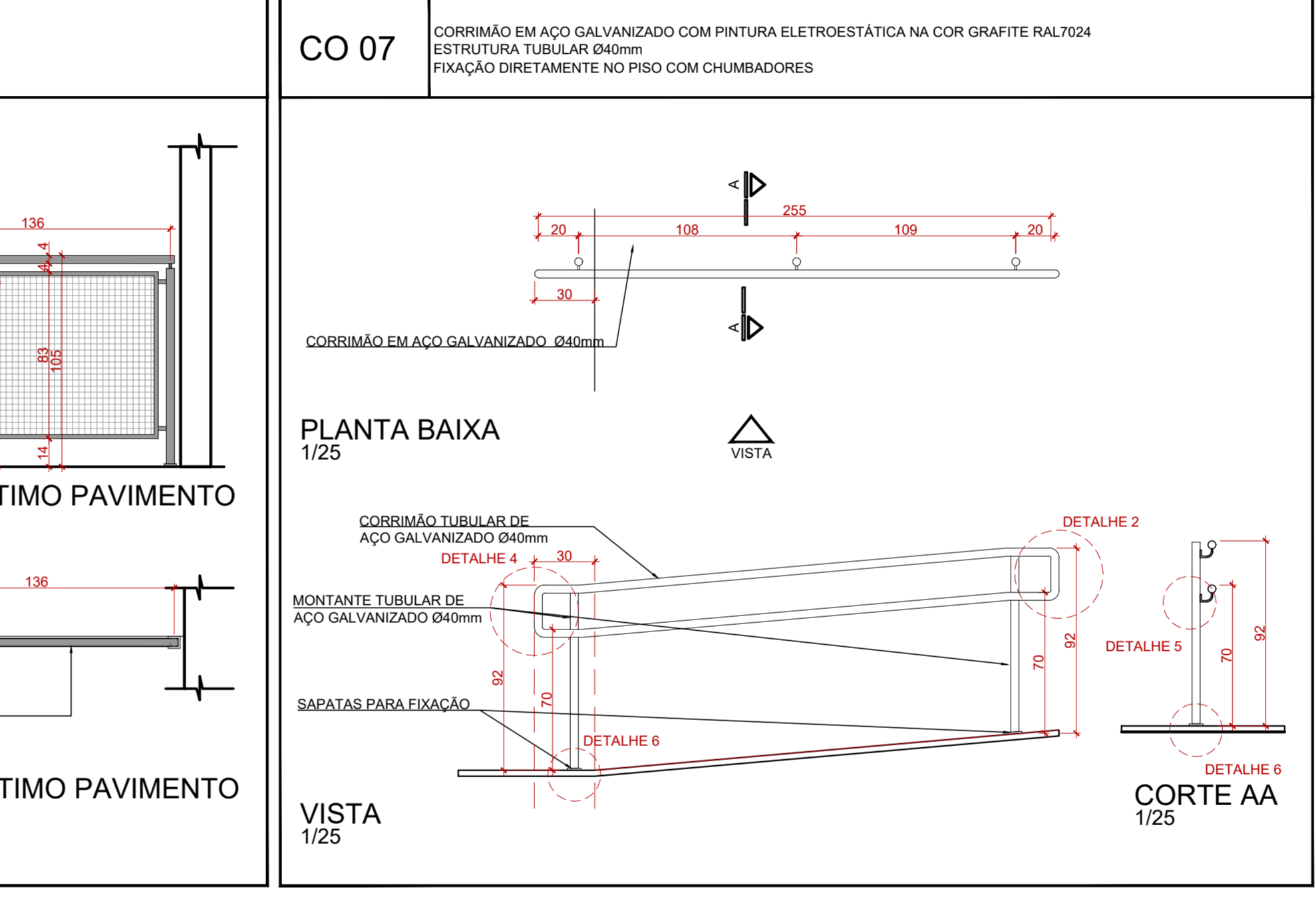
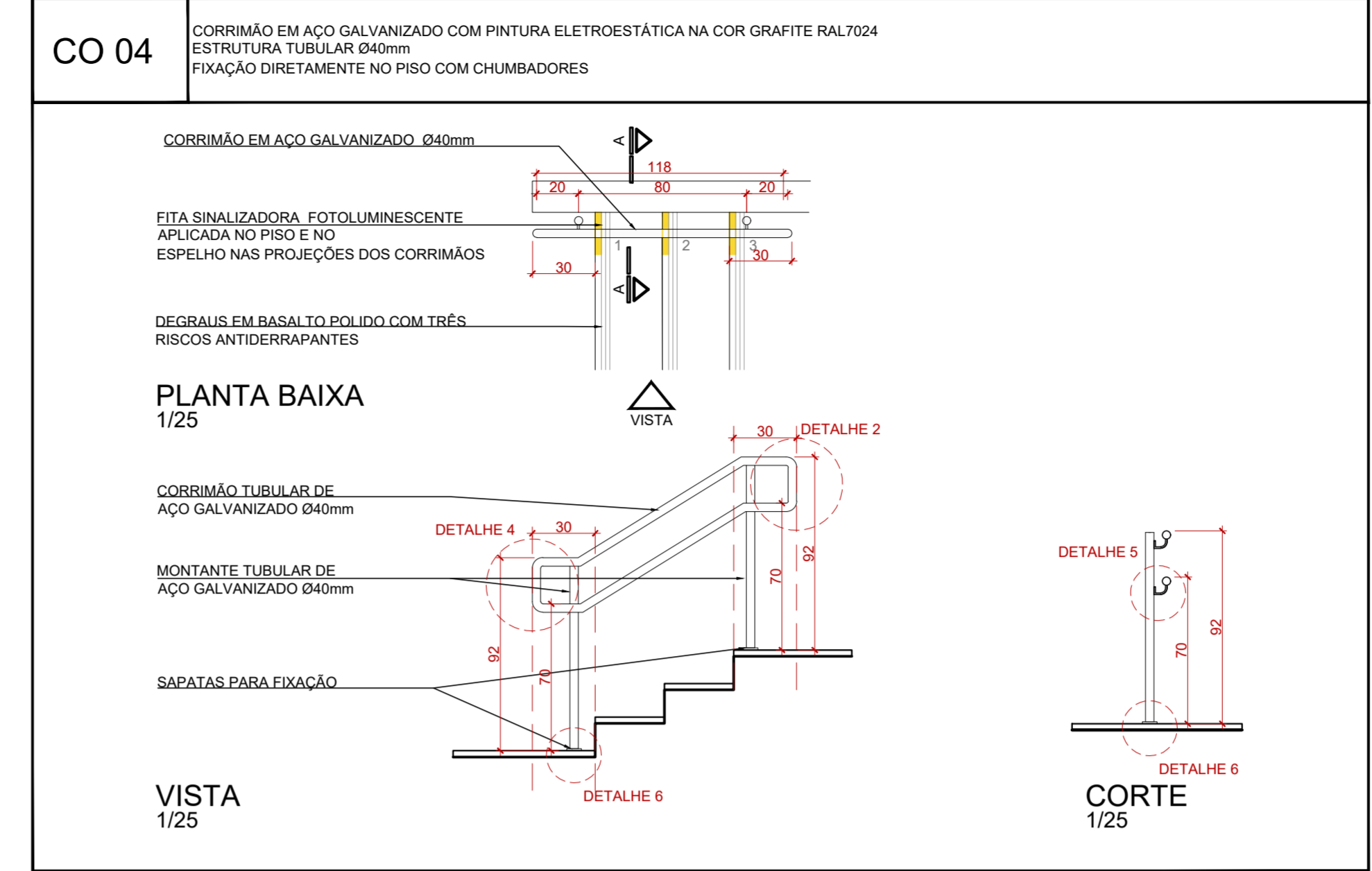
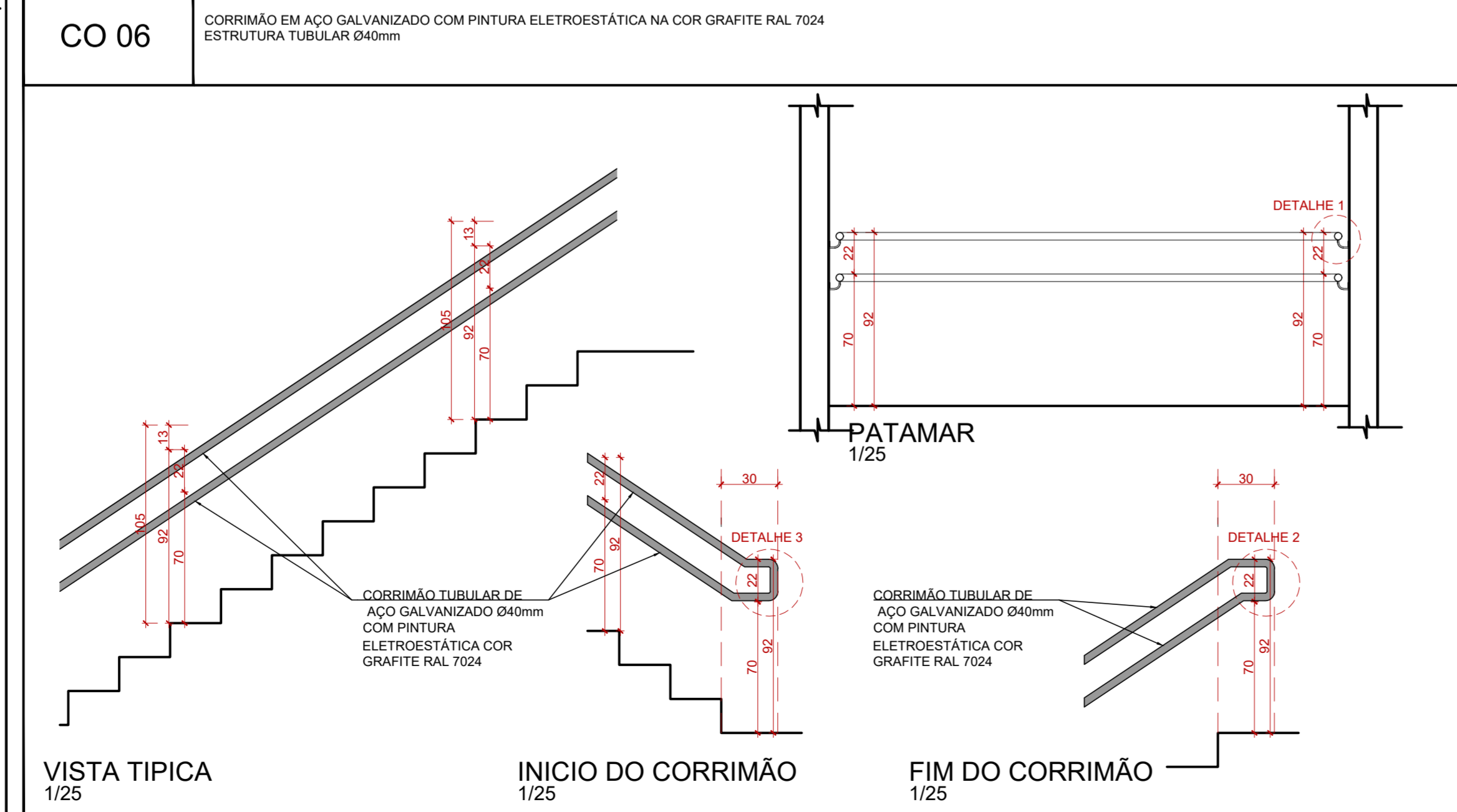
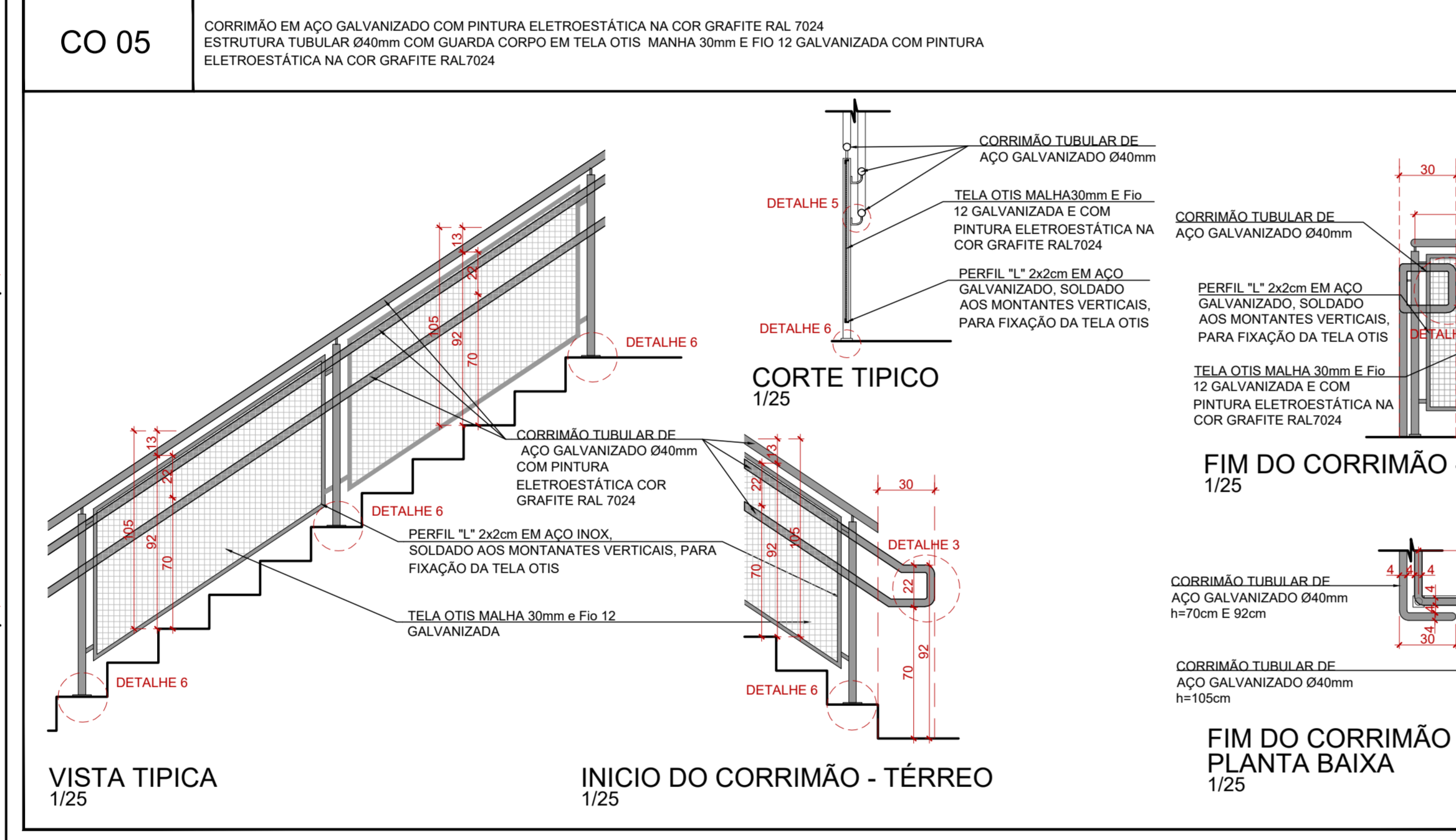
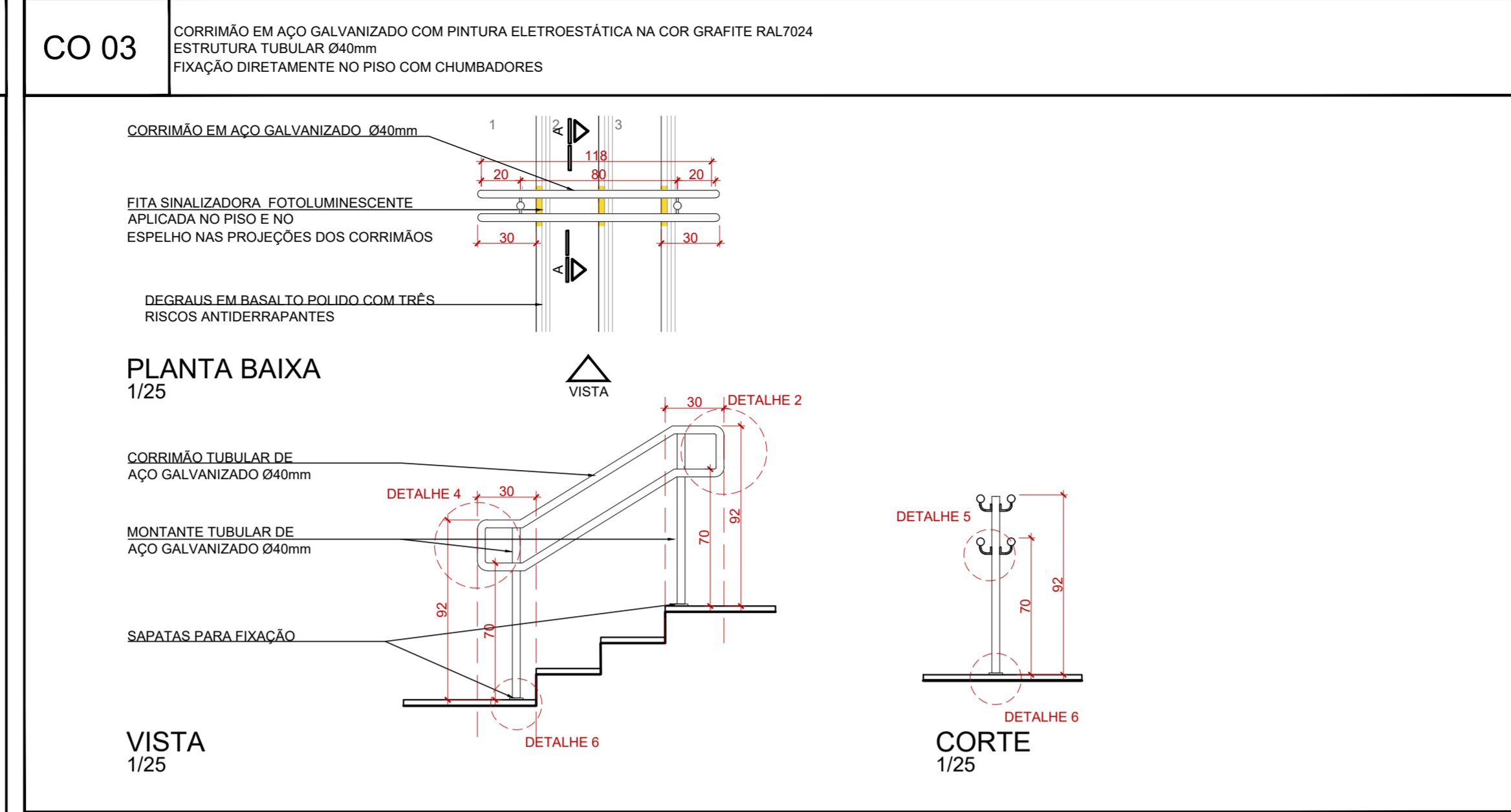
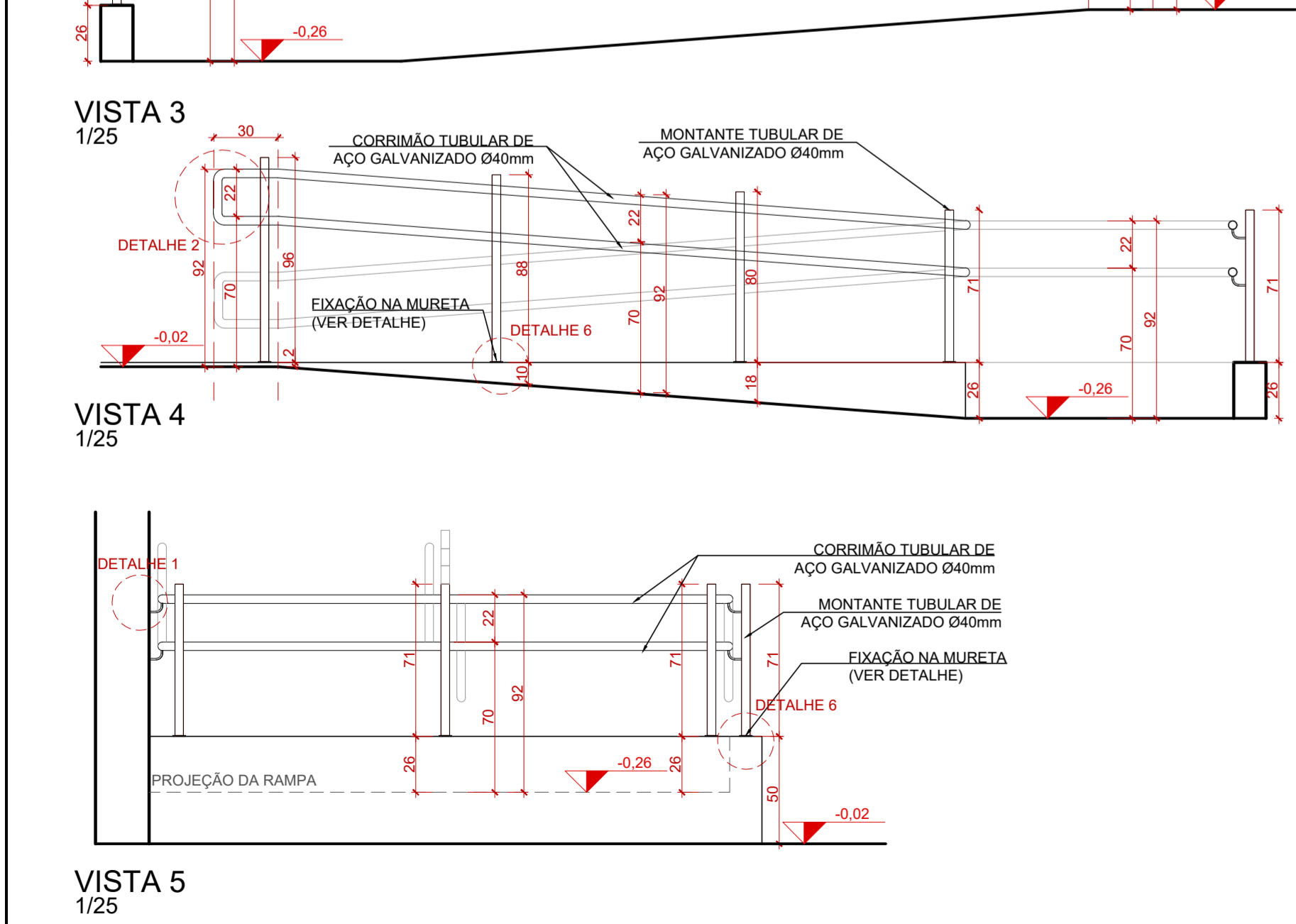
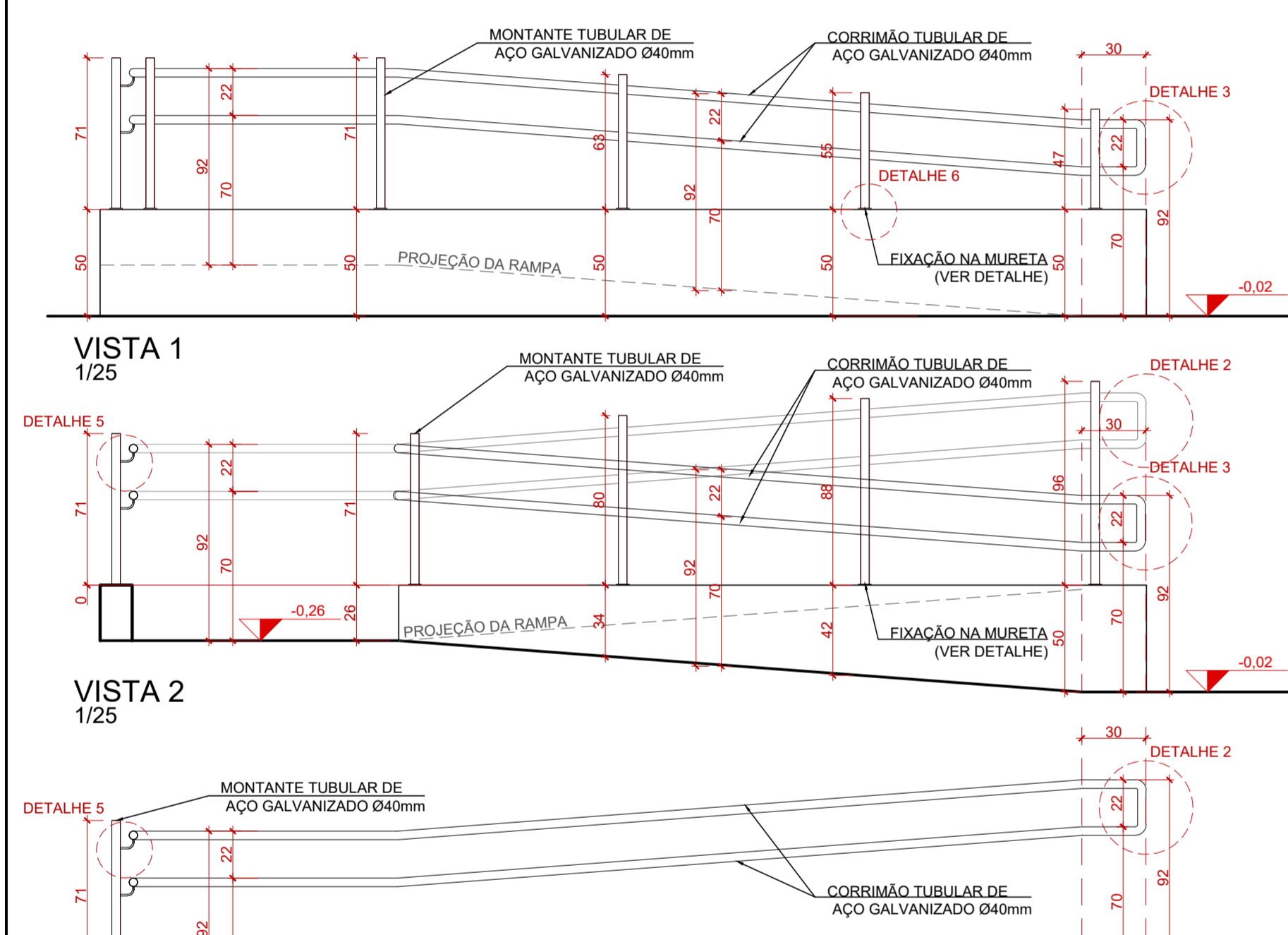
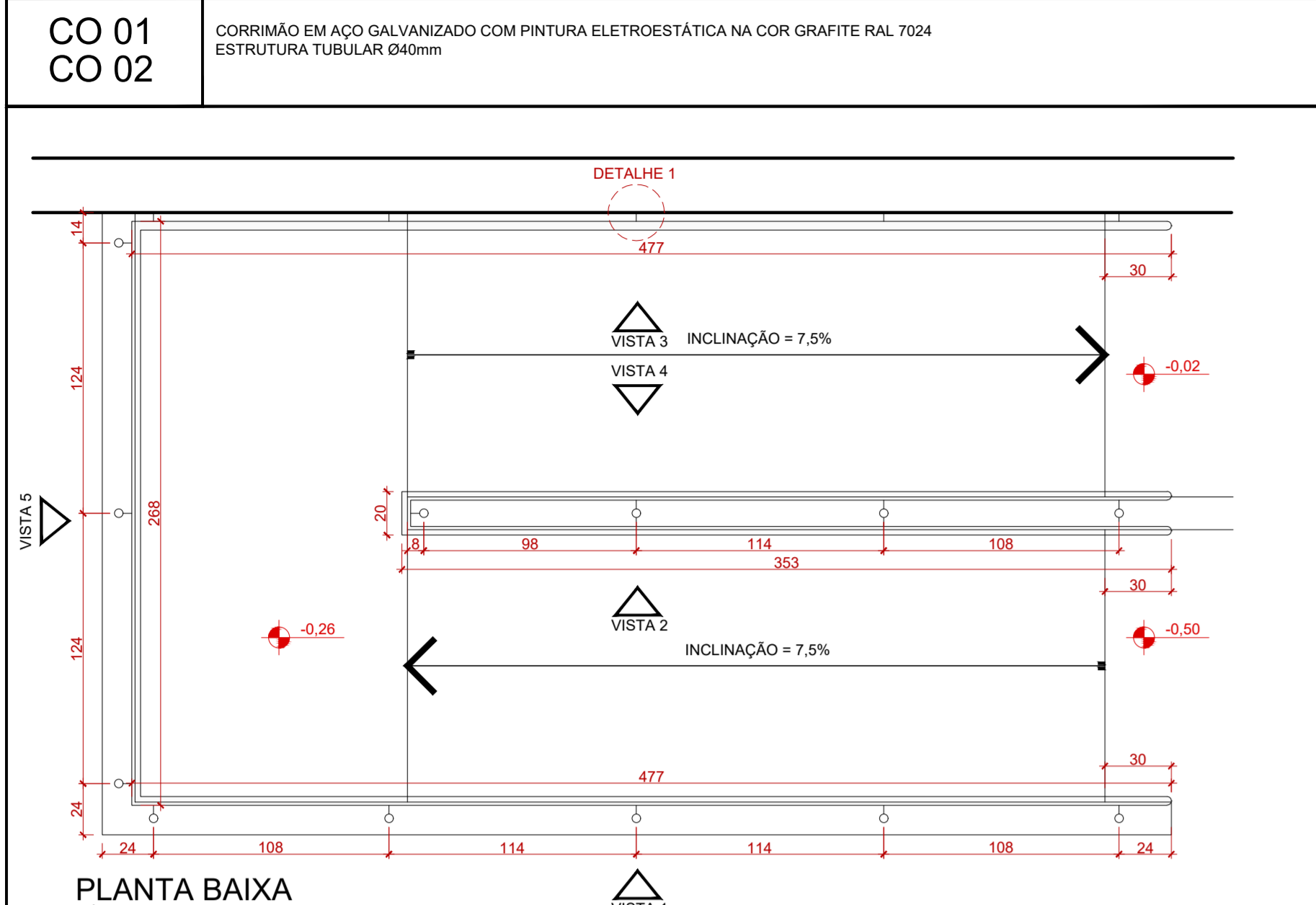

DI QUALQUER TERAÇÃO DE ALVENARIAS, ESQUADRAS, ACABAMENTO EM GERAL, DEVE SER CONFERIDO PELA EQUIPE DE PROJETO. (SE CONFIRMAR MEDIDAS NO LOCAL, OS PRODUTOS EXECUTIVOS DE FABRICAÇÃO E MONTAGEM DEVEM SER ADEQUADOS AOS DESENVOLVIMENTOS IN LOCO). (O ESTE DOCUMENTO É BASE PARA DESENVOLVIMENTO DE OUTROS PROJETOS, NÃO É VÁLIDO PARA A EXECUÇÃO DA OBRA SEM A CONCORDANCIA DA SANTINI E ROCHA ARQUITETOS E ENGENHARIA. SEBEM-TEOS DESENVOLVIMENTO DE ARQUITETURA E UMA VERIFICAÇÃO DE CÁLCULO ESTRUTURAL, ECU EXIGIR DA EMPRESA FORNECEDORA A APRESENTAÇÃO DE UM PROJETO DE FABRICAÇÃO, DESENHOS E CÁLCULO, COM O DIMENSIONAMENTO FINAL DE TODOS OS COMPONENTES. (SE, A PARTIR DESEU, UMA COPIA DESEU, DO QUE SE ENCONTRE NA ÚLTIMA VERSÃO, TERREIRO/INSTRUMENTAL). (ESPAÇO RESERVADO PARA OS CARIMBOS)

REVISÃO	05	05/10/2020	CORREÇÃO DE GRADIS DA SUBESTAÇÃO, DOS GUARDA-CORPOS E DETALHAMENTO
REVISÃO	04	13/07/2018	CONFORME COMENTÁRIOS DO TRT
REVISÃO	03	11/07/2018	CONFORME COMENTÁRIOS DO TRT
REVISÃO	02	25/06/2018	CONFORME COMENTÁRIOS DO TRT
REVISÃO	01	15/06/2018	EMITIDO PARA COMENTÁRIOS
EMIÇÃO INICIAL	00	23/03/2018	EMITIDO PARA COMENTÁRIOS
REVISÃO	Nº	DATA	

CONTRATANTE
TRIBUNAL REGIONAL DO TRABALHO DA 4ª REGIÃO
AV. PRAIA DE BELAS, 1100 - PORTO ALEGRES - BAIRRO MENINO DEUS - CEP 90110-903
FONE 51 3325-2000
HOME-PAGE: <http://www.trt4.jus.br>
E-MAIL: searq@trt4.gov.br (Serviço de Engenharia e Arquitetura)

AUTOR DO PROJETO ARQUITETÔNICO
SANTINI E ROCHA ARQUITETOS
RUA MOSTARDEIRO, 992 - CONJ. 03 - PORTO ALEGRES - BAIRRO INDEPENDÊNCIA - CEP 90430-000
FONE 51 3332-6911
CNPJ: 90.157.953/0001-45

CONTRATADA	ESPECIALIDADE	ARQUITETURA
SANTINI E ROCHA ARQUITETOS	PROJETO ARQUITETÔNICO	PROJETO ARQUITETÔNICO
RESPONSÁVEIS TÉCNICOS	AUTOR DO PROJETO	PROJETO ARQUITETÔNICO
CÍCERO SANTINI E SILVA	HENRIQUE ROCHA	CÍCERO SANTINI E SILVA
HENRIQUE CASTELLAN COSTAMILAN	HENRIQUE CASTELLAN COSTAMILAN	HENRIQUE ROCHA
SÉRGIO ILLHA RAMOS	SÉRGIO ILLHA RAMOS	SÉRGIO ILLHA RAMOS

OBRA
FORO DA JT DE SANTA ROSA

ASSINATURA PROPRIETÁRIO

ASSINATURA AUTOR DO PROJETO

CONTEÚDO
DETALHAMENTO DOS CORRIMÃOS

PRANCHA Nº
EXE16/27

DATA
23/03/2018

ESCALA
1/25

ARQUIVO DWG
01-STR-EXE-107-R05

PM90
190x210

PORTA DE MADEIRA DO TIPO 80% MACIÇO COM ENQUADRAMENTO NO NÚCLEO E LÂMINAS EM CERDO COM ACABAMENTO MELAMINICO BRANCO. MARCOS E QUARNÇÕES EM MADEIRA DE 1ª QUALIDADE FECHADURA E MAGNETAS EM ZAMAC. ACABAMENTO CROMADO ACETINADO. REF. CONJUNTO 6235 LINHA ARCHITECT LA FONTE LOCAL: CONFORME PROJETADO NAS SALAS E SANITÁRIOS INTERNOS DIMENSÕES: 80x210cm QUANTIDADE: 68 UNIDADES

OBS: TODAS AS PORTAS PM90 DOS SANITÁRIOS TERÃO BARRA DE APOIO FIXA NA FOLHA.

CORTE **VISTA** **VISTA**

PLANTA BAIXA **PLANTA BAIXA SANITÁRIOS**

PM180
180x210

PORTA DE MADEIRA DO TIPO 80% MACIÇO COM ENQUADRAMENTO NO NÚCLEO E LÂMINAS EM CERDO COM ACABAMENTO MELAMINICO BRANCO. MARCOS E QUARNÇÕES EM MADEIRA DE 1ª QUALIDADE FECHADURA E MAGNETAS EM ZAMAC. ACABAMENTO CROMADO ACETINADO. REF. CONJUNTO 6235 LINHA ARCHITECT LA FONTE LOCAL: SECRETARIA DIMENSÕES: 180x210 - 2 FOLHAS DE 90cm. UMA FOLHA COM FECHO DE PISO. QUANTIDADE: 1 UNIDADE

PLANTA BAIXA **VISTA** **CORTE AA**

GR01
180x202

GRADIL PADRÃO REFERENCIAL BELGO SECURIFOR PAINEL DE AÇO TREFILADO E GALVANIZADO COM PINTURA ELETROESTÁTICA EM POLIÉSTER NA COR PRETO. MALHA DE 7,62 x 1,27 cm. POSTES DE CHAPA GALVANIZADA COM FOSFATIZAÇÃO SEGUIDO DE PINTURA ELETROESTÁTICA EM POLIÉSTER NA COR PRETO. 6,00 x 8,00 x 202,00 cm. BASE CHUMBADA EM VIGA

CORTE **VISTA**

GR02
205x202

GRADIL PADRÃO REFERENCIAL BELGO SECURIFOR PAINEL DE AÇO TREFILADO E GALVANIZADO COM PINTURA ELETROESTÁTICA EM POLIÉSTER NA COR PRETO. MALHA DE 7,62 x 1,27 cm. POSTES DE CHAPA GALVANIZADA COM FOSFATIZAÇÃO SEGUIDO DE PINTURA ELETROESTÁTICA EM POLIÉSTER NA COR PRETO. 6,00 x 8,00 x 202,00 cm. BASE CHUMBADA EM VIGA

CORTE **VISTA**

GR03
140x202

GRADIL PADRÃO REFERENCIAL BELGO SECURIFOR PAINEL DE AÇO TREFILADO E GALVANIZADO COM PINTURA ELETROESTÁTICA EM POLIÉSTER NA COR PRETO. MALHA DE 7,62 x 1,27 cm. POSTES DE CHAPA GALVANIZADA COM FOSFATIZAÇÃO SEGUIDO DE PINTURA ELETROESTÁTICA EM POLIÉSTER NA COR PRETO. 6,00 x 8,00 x 202,00 cm. BASE CHUMBADA EM VIGA

CORTE **VISTA**

GR04
60x202

GRADIL PADRÃO REFERENCIAL BELGO SECURIFOR PAINEL DE AÇO TREFILADO E GALVANIZADO COM PINTURA ELETROESTÁTICA EM POLIÉSTER NA COR PRETO. MALHA DE 7,62 x 1,27 cm. POSTES DE CHAPA GALVANIZADA COM FOSFATIZAÇÃO SEGUIDO DE PINTURA ELETROESTÁTICA EM POLIÉSTER NA COR PRETO. 6,00 x 8,00 x 202,00 cm. BASE CHUMBADA EM VIGA

CORTE **VISTA**

GR05
240x190

GRADIL (SUBESTAÇÃO) GRADIL COM FECHAMENTO EM TELA TIPO OTIS. MALHA 15 mm. COM DISPOSITIVOS DE LACRE INSTALADOS NOS QUATRO CANTOS DA TELA. POSTES DE CHAPA GALVANIZADA COM FOSFATIZAÇÃO SEGUIDO DE PINTURA ELETROESTÁTICA EM POLIÉSTER NA COR PRETO. 6,00 x 8,00 x 202,00 cm. BASE PARAFUSADA NO PISO

CORTE **VISTA** **PLANTA BAIXA**

GRP1
1130x220

PORTÃO DE ABRIR COM UMA FOLHA GRADIL PADRÃO REFERENCIAL BELGO SECURIFOR PAINEL DE AÇO TREFILADO E GALVANIZADO COM PINTURA ELETROESTÁTICA EM POLIÉSTER NA COR PRETO. MALHA DE 7,62 x 1,27 cm. POSTES DE CHAPA GALVANIZADA COM FOSFATIZAÇÃO SEGUIDO DE PINTURA ELETROESTÁTICA EM POLIÉSTER NA COR PRETO. 6,00 x 8,00 x 202,00 cm. BASE CHUMBADA EM VIGA

CORTE **PLANTA BAIXA**

GRP2
535x202

PORTÃO AUTOMÁTICO DE CORRER GRADIL PADRÃO REFERENCIAL BELGO SECURIFOR PAINEL DE AÇO TREFILADO E GALVANIZADO COM PINTURA ELETROESTÁTICA EM POLIÉSTER NA COR PRETO. MALHA DE 7,62 x 1,27 cm. ESTRUTURA DE CHAPA GALVANIZADA COM FOSFATIZAÇÃO SEGUIDO DE PINTURA ELETROESTÁTICA EM POLIÉSTER NA COR PRETO. 6,00 x 8,00 x 202,00 cm. 204,22 METROS LINEARES DE CERCAMENTO

CORTE **PLANTA BAIXA**

GRP3
180x180

PORTÃO DE ABRIR COM UMA FOLHA (SUBESTAÇÃO) GRADIL COM FECHAMENTO EM TELA TIPO OTIS. MALHA 15 mm. COM DISPOSITIVOS DE LACRE INSTALADOS NOS QUATRO CANTOS DA TELA. POSTES DE CHAPA GALVANIZADA COM FOSFATIZAÇÃO SEGUIDO DE PINTURA ELETROESTÁTICA EM POLIÉSTER NA COR PRETO. 6,00 x 8,00 x 202,00 cm. BASE PARAFUSADA NO PISO

CORTE **PLANTA BAIXA**

PV90
90x220

PORTA PIVOTANTE DE ALUMÍNIO VENEZIANA COM ACABAMENTO ANODIZADO PRETO FECHADURA CALINGUETA RETA 2 VOLTAS. CASTELO MONOBLOCO TIPO REVERSÍVEL. REF. 460 RAPAZ. MAGNETA E ESPELHO EM ZAMAC. COR PRETO REF. CONJUNTO 2333 LINHA METALIQUE LA FONTE LOCAL: SALA TÉCNICA DO AR CONDICIONADO (COBERTURA) DIMENSÕES: 90x210 QUANTIDADE: 1 UNIDADE

CORTE AA **VISTA**

PVE2
120x210

PORTA PIVOTANTE DE FERRO VENEZIANA 2 FOLHAS COM PINTURA ESMALTE PRETA. FECHADURA CALINGUETA RETA 2 VOLTAS. CASTELO MONOBLOCO TIPO REVERSÍVEL. REF. 460 RAPAZ. MAGNETA E ESPELHO EM ZAMAC. COR PRETO REF. CONJUNTO 2333 LINHA METALIQUE LA FONTE LOCAL: SALA TÉCNICA DO AR CONDICIONADO (COBERTURA) DIMENSÕES: 140x210 QUANTIDADE: 1 UNIDADE

CORTE AA **VISTA**

JVE1
180x90

JANELA FIXA DE ALUMÍNIO VENEZIANA COM ACABAMENTO ANODIZADO PRETO LOCAL: ESCADAS E CASA DE MÁQUINAS DO ELEVADOR DIMENSÕES: 180x90cm QUANTIDADE: 7 UNIDADES

CORTE AA **VISTA**

PLANTA BAIXA

JVE1
120x90

JANELA FIXA DE ALUMÍNIO VENEZIANA COM ACABAMENTO ANODIZADO PRETO LOCAL: RESERVATÓRIO INFERIOR DIMENSÕES: 120x90cm QUANTIDADE: 1 UNIDADE

CORTE AA **VISTA**

PLANTA BAIXA

PVE3
280x150

JANELA FIXA DE ALUMÍNIO VENEZIANA COM ACABAMENTO ANODIZADO PRETO LOCAL: BOMBA DE INCÊNDIO DIMENSÕES: 280x150cm QUANTIDADE: 1 UNIDADE

CORTE AA **VISTA**

PLANTA BAIXA

JVE3
355x120x100

JANELA FIXA DE ALUMÍNIO VENEZIANA COM ACABAMENTO ANODIZADO PRETO LOCAL: SALA TÉCNICA DO AR CONDICIONADO (COBERTURA) DIMENSÕES: 190x100cm QUANTIDADE: 1 UNIDADE

CORTE AA **VISTA**

PLANTA BAIXA

JVE4
160x100x40

JANELA FIXA DE FERRO VENEZIANA COM PINTURA ESMALTE PRETA LOCAL: SUBESTAÇÃO DIMENSÕES: 100x100cm QUANTIDADE: 1 UNIDADE

CORTE AA **VISTA**

DETALHE DAS VENEZIANAS

PLANTA BAIXA

JVE5
200x100x200

JANELA FIXA DE FERRO VENEZIANA COM PINTURA ESMALTE PRETA LOCAL: SUBESTAÇÃO DIMENSÕES: 200x100cm QUANTIDADE: 1 UNIDADE

CORTE AA **VISTA**

DETALHE DAS VENEZIANAS

PLANTA BAIXA

DIV01
450x330

DIVISÓRIA INTERNA DE VIDRO COM PELÍCULA JATEADA TIPO FIXA COM UMA PORTA DE CERO EM VIDRO - COM MOLDA HÍDRÁULICA PARA PISO EM AÇO INOX REF. SOPRANO OU SIMILAR VIDRO: TEMPERADO 10mm PUXADOR TIPO ALCA 30mm DE AÇO INOX EM AMBOS OS LADOS LOCAL: ATENDIMENTO DIMENSÕES: 460x330 - 4 FOLHAS FIXAS E UMA PORTA QUANTIDADE: 3 UNIDADES

PLANTA BAIXA **VISTA** **CORTE AA**

DIV02
135x330

DIVISÓRIA INTERNA DE VIDRO COM PELÍCULA JATEADA TIPO FIXA VIDRO: TEMPERADO 10mm LOCAL: SALA DE AMAMENTAÇÃO DIMENSÕES: 135x330 - 2 FOLHAS FIXAS QUANTIDADE: 1 UNIDADE

PLANTA BAIXA **VISTA** **CORTE AA**

1- QUALQUER ALTERAÇÃO DE ALVENARIAS, ESQUADRIAS, ACABAMENTO EM GERAL DEVE SER CONFERIDA PELA EQUIPE DE PROJETO

2- CONFERIR MEDIDA LOCAL DE PROFISSOR RESPONSÁVEL DE APLICAÇÃO E MONTAGEM DE VIDRO EM ADQUISIÇÃO DE ELEMENTOS: PLACAS

3- AS BÊTES DOCUMENTAR E FICAR RESPONSÁVEL POR QUANTO PRODUZIR, NÃO É TUDO PARA A EXECUÇÃO DA OBRA, SERÁ CONCORDADO COM O BARRÃO E TÉCNICO INDICADOS E LIBERADO DO EQUIPE TÉCNICA RESPECTIVO DO TRABALHO

4- RESPONSABILIDADE DA APLICAÇÃO E LIBERADO DO EQUIPE TÉCNICA RESPECTIVO DO TRABALHO

5- RESPONSABILIDADE DA APLICAÇÃO E LIBERADO DO EQUIPE TÉCNICA RESPECTIVO DO TRABALHO

6- SE A OBRA FOR SUSPENSADA POR MAIS DE 30 DIAS, O PROFISSOR DEVE ELABORAR E CALCULAR O CANCELAMENTO FINAL DE TODOS OS COMPONENTES (SERVIÇO RESERVADO PARA O CLIENTE)

REVISÃO	Nº	DATA	COMENTÁRIOS
REVISÃO	05	05/10/2020	CORREÇÃO DE GRADIS DA SUBESTAÇÃO. DOS GUARDA-CORPOS E DETALHAMENTO
REVISÃO	04	13/07/2018	CONFORME COMENTÁRIOS DO TRT
REVISÃO	03	11/07/2018	CONFORME COMENTÁRIOS DO TRT
REVISÃO	02	25/06/2018	CONFORME COMENTÁRIOS DO TRT
REVISÃO	01	10/06/2018	EMITIDO PARA COMENTÁRIOS
EMISSÃO INICIAL	00	23/03/2018	EMITIDO PARA COMENTÁRIOS

CONTRATANTE: **TRIBUNAL REGIONAL DO TRABALHO DA 4ª REGIÃO**
AV. PRAIA DE BELAS, 1100 - PORTO ALEGRES - BAIRRO MENINO DEUS - CEP 91040-903
FONE 051 3288-2000
HOME-PAGE: <http://www.trt4.gov.br>
E-MAIL: searr@trt4.gov.br (Serviço de Engenharia e Arquitetura)

AUTOR DO PROJETO ARQUITETÔNICO: **SANTINI E ROCHA**

COORDENADOR TÉCNICO	RESPONSÁVEL TÉCNICO	RESPONSÁVEL TÉCNICO	RESPONSÁVEL TÉCNICO	RESPONSÁVEL TÉCNICO
CICERO SANTINI E SILVA	HENRIQUE ROCHA	HENRIQUE CASTELLAN COSTAMLAN	SÉRGIO ELHA RAMOS	SÉRGIO ELHA RAMOS

CONTRATADA: **SANTINI E ROCHA ARQUITETOS SOCIEDADE SIMPLS LTDA**
RUA MOSTARDEIRO, 992 - CONJ. 03 - PORTO ALEGRES - BAIRRO INDEPENDÊNCIA - CEP 90430-000
FONE 051 3332-6911
CNPJ: 06.157.959/0001-45

ESPECIALIDADE: ARQUITETURA

PROJETO Nº: **EXE17/27**

CONTEÚDO: ESQUADRIAS DE MADEIRA, VENEZIANAS, DE VIDRO TEMPERADO E GRADIS

DATA: 23/03/2018 ESCALA: 1/25 ARQUIVO DWG: 01-078-EXE-TOT078

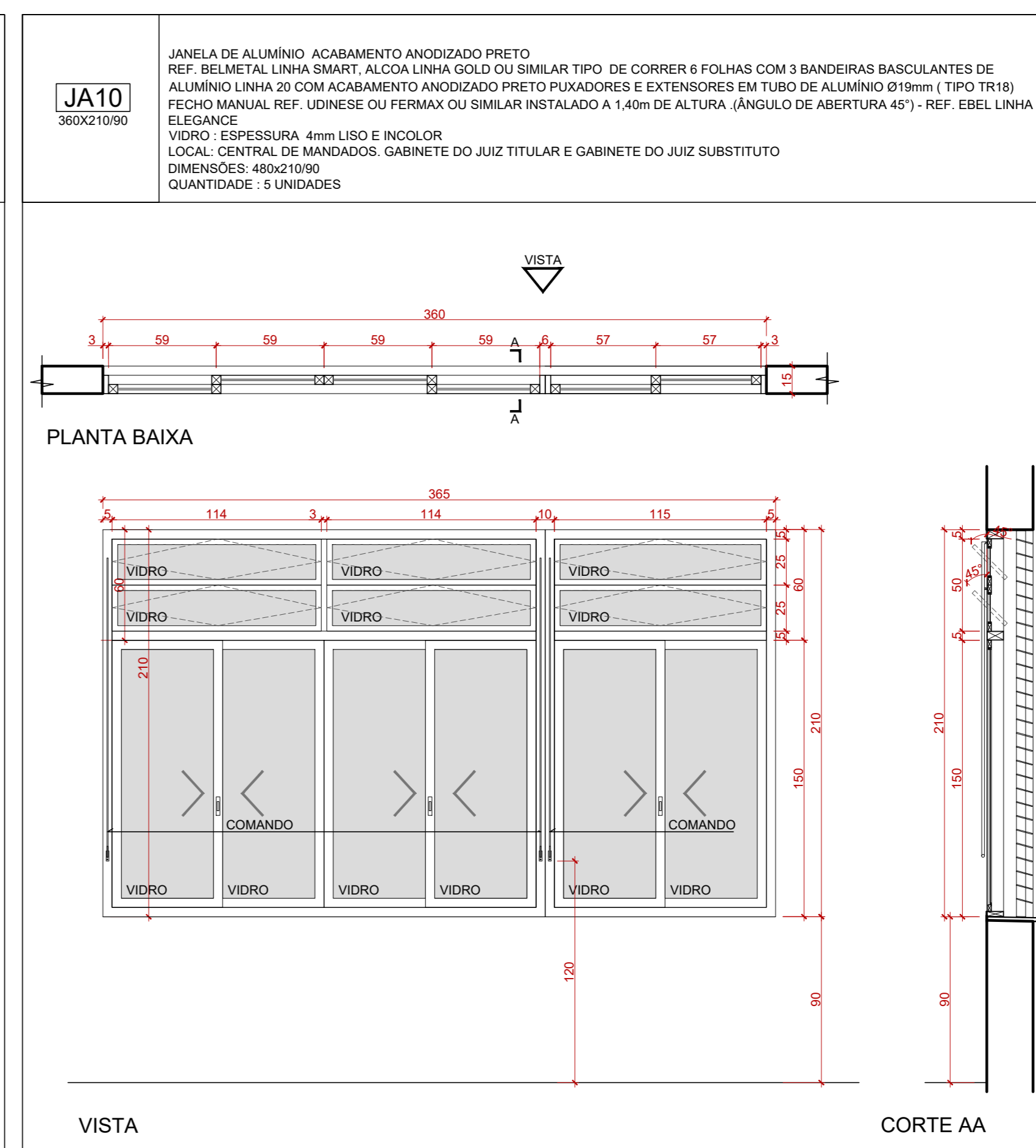
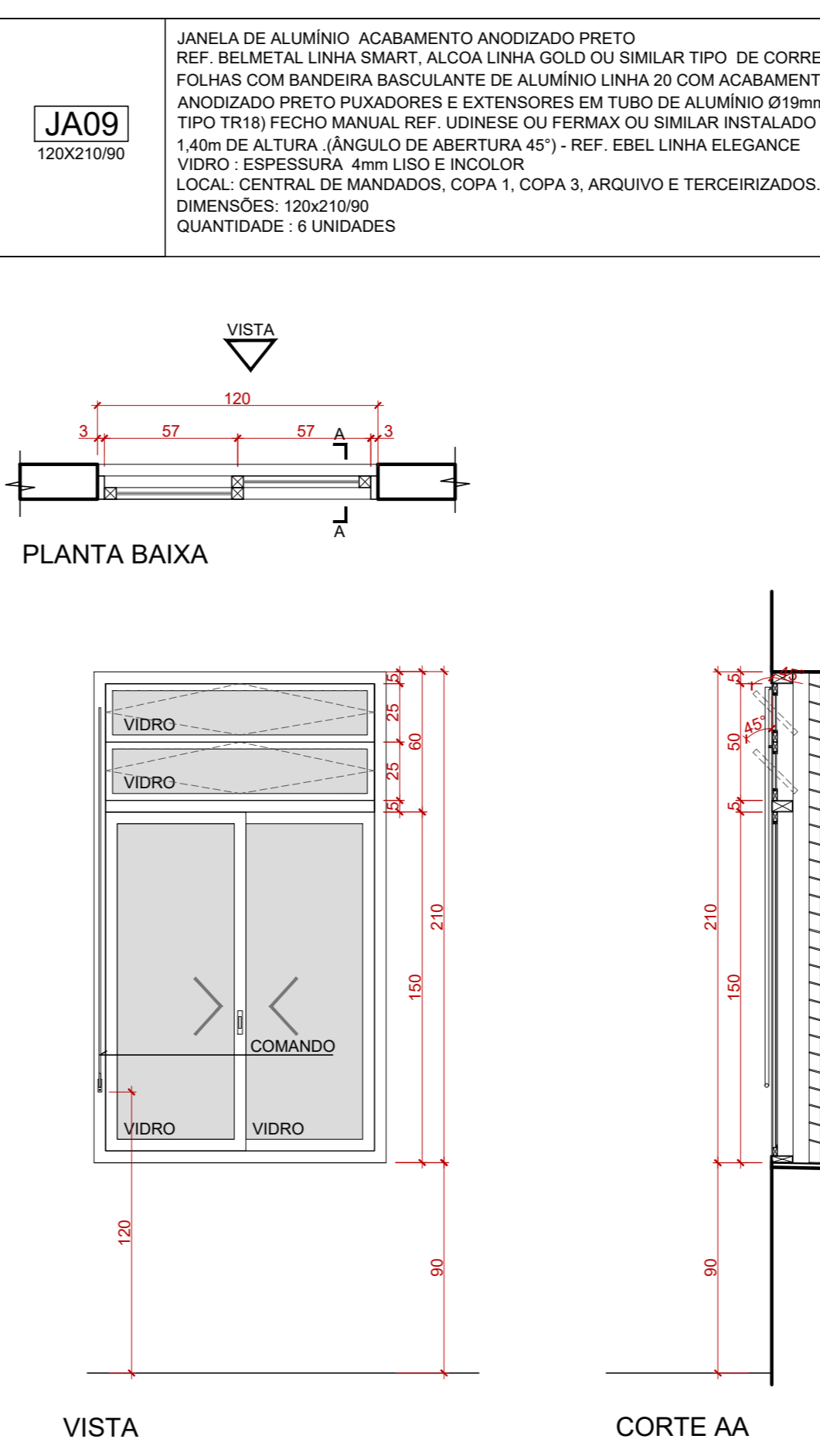
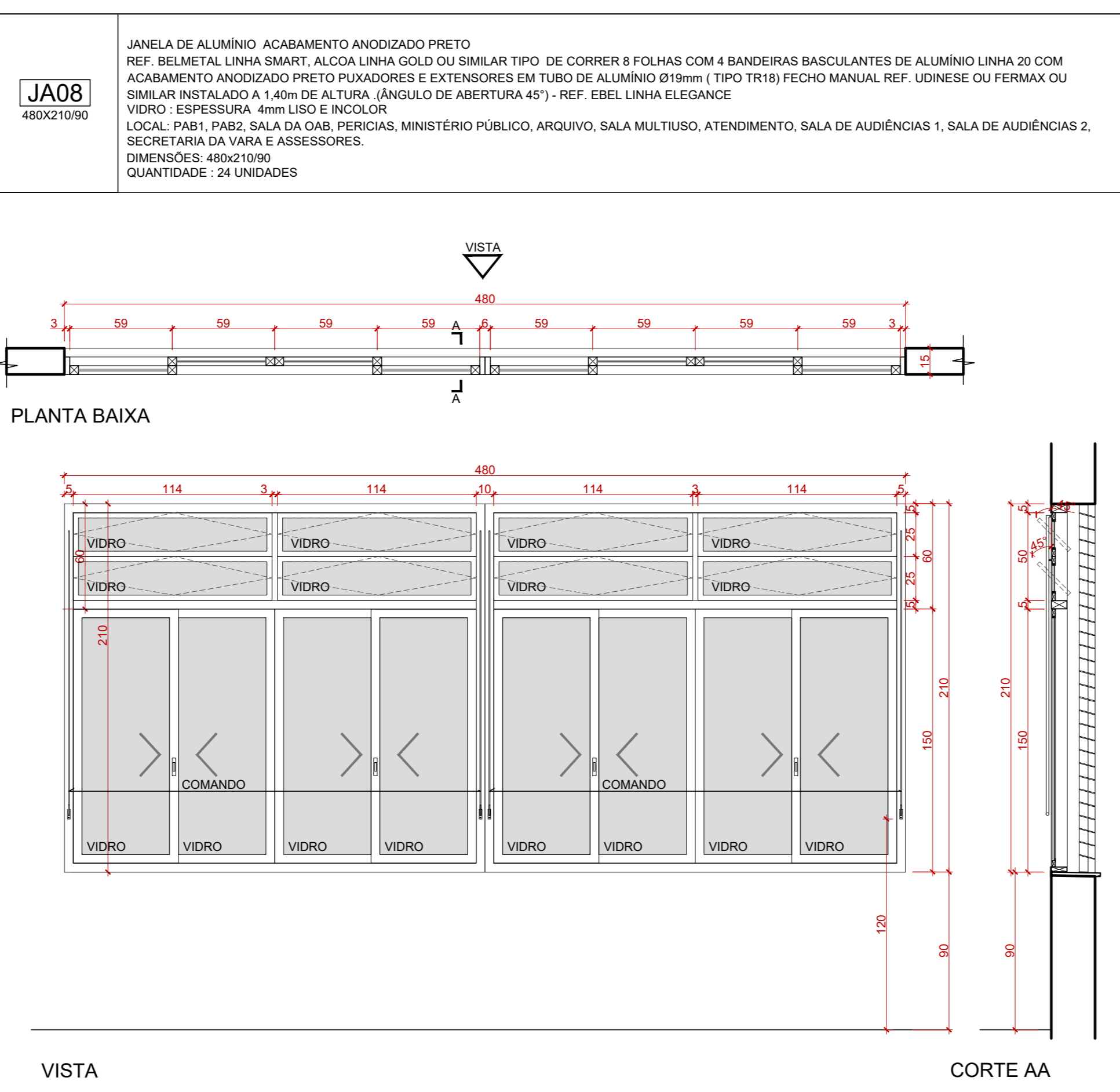
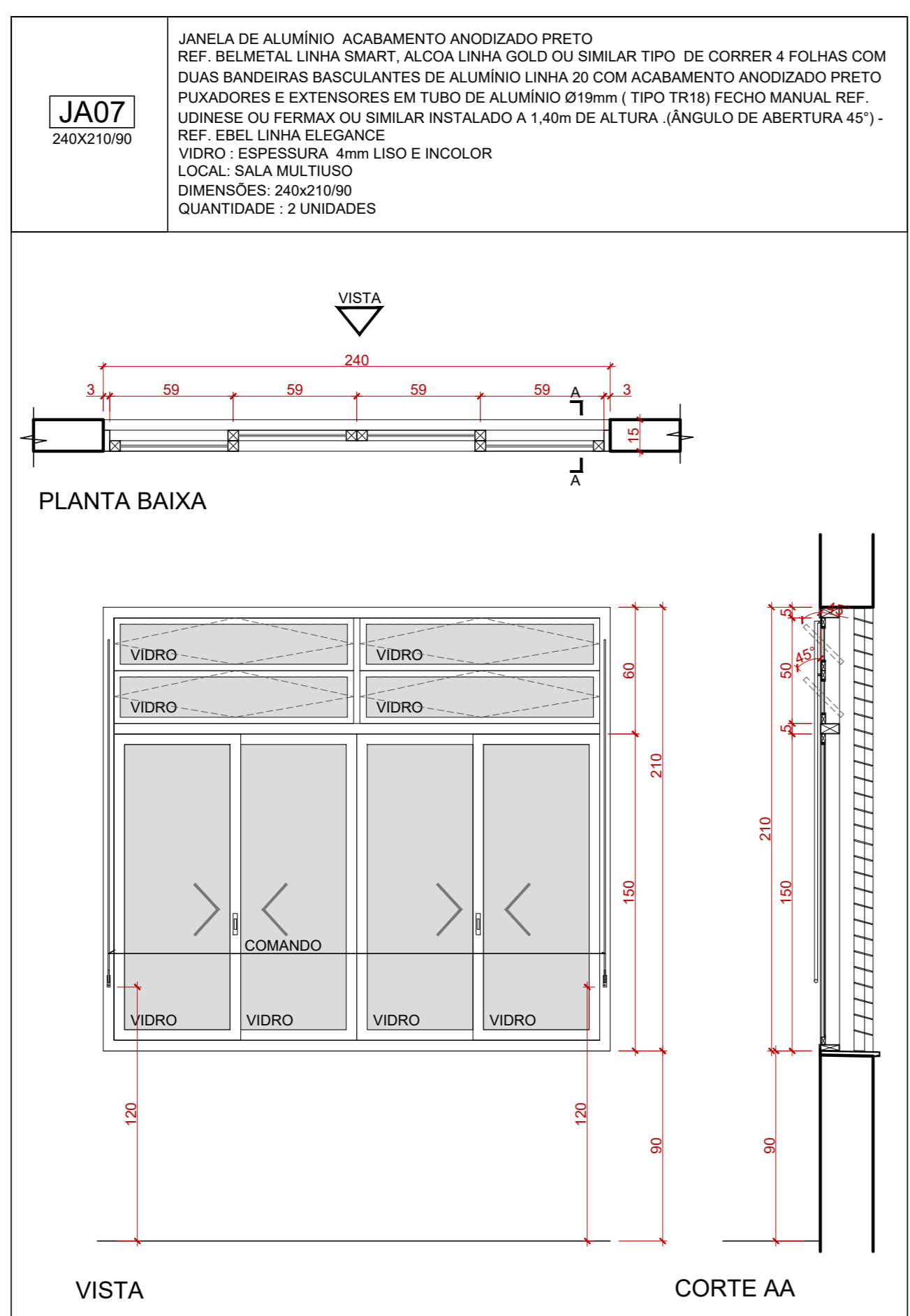
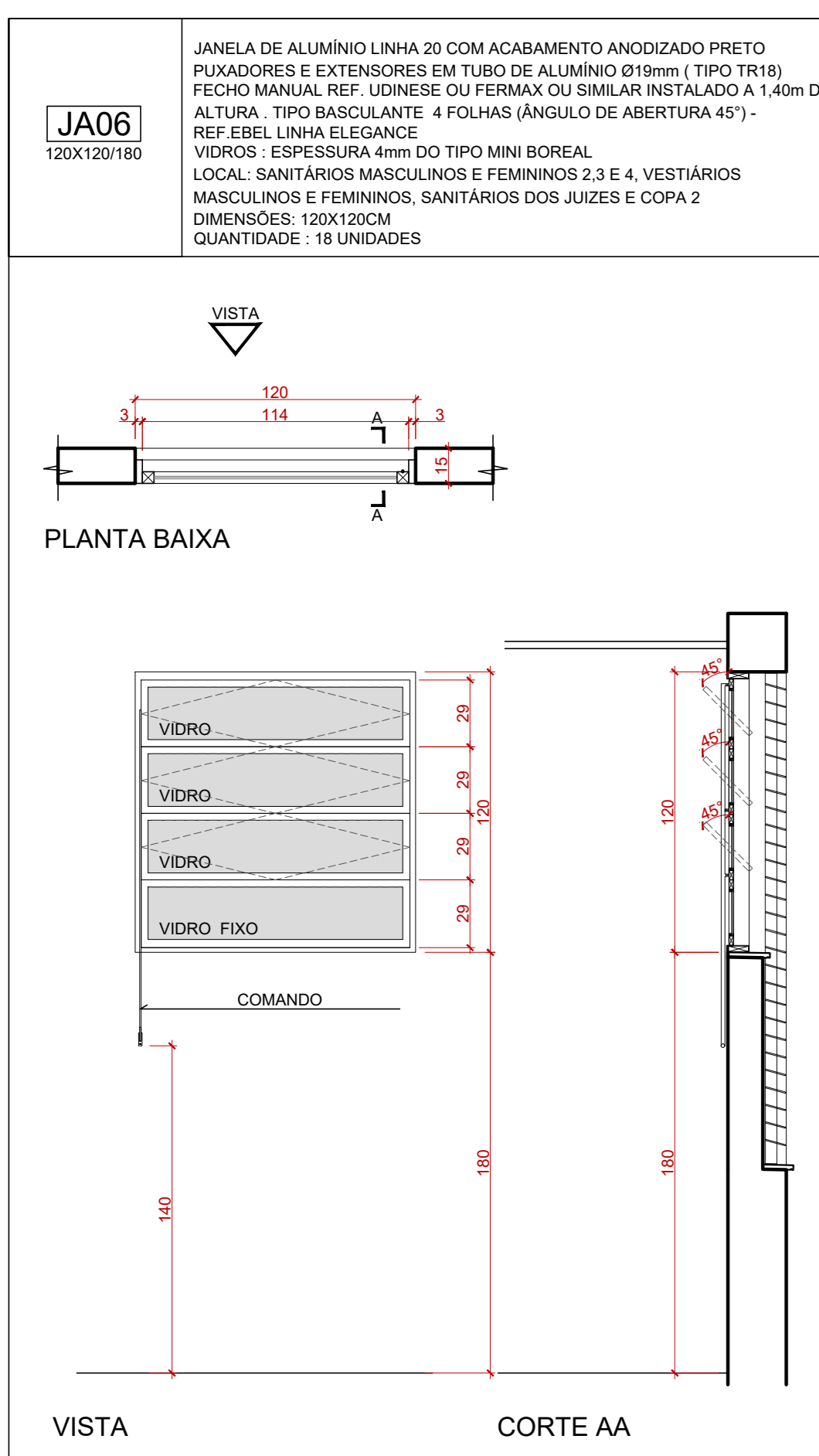
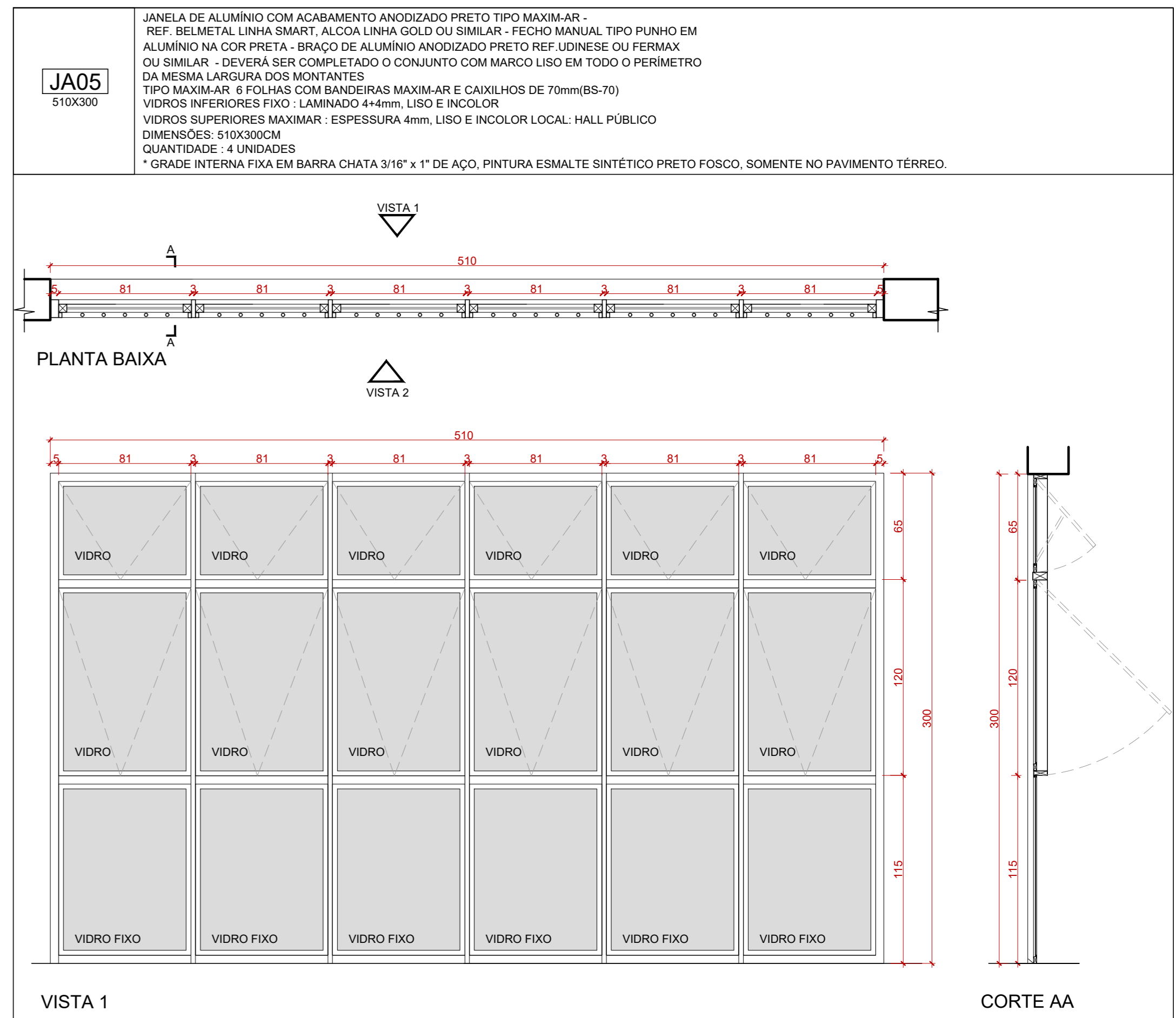
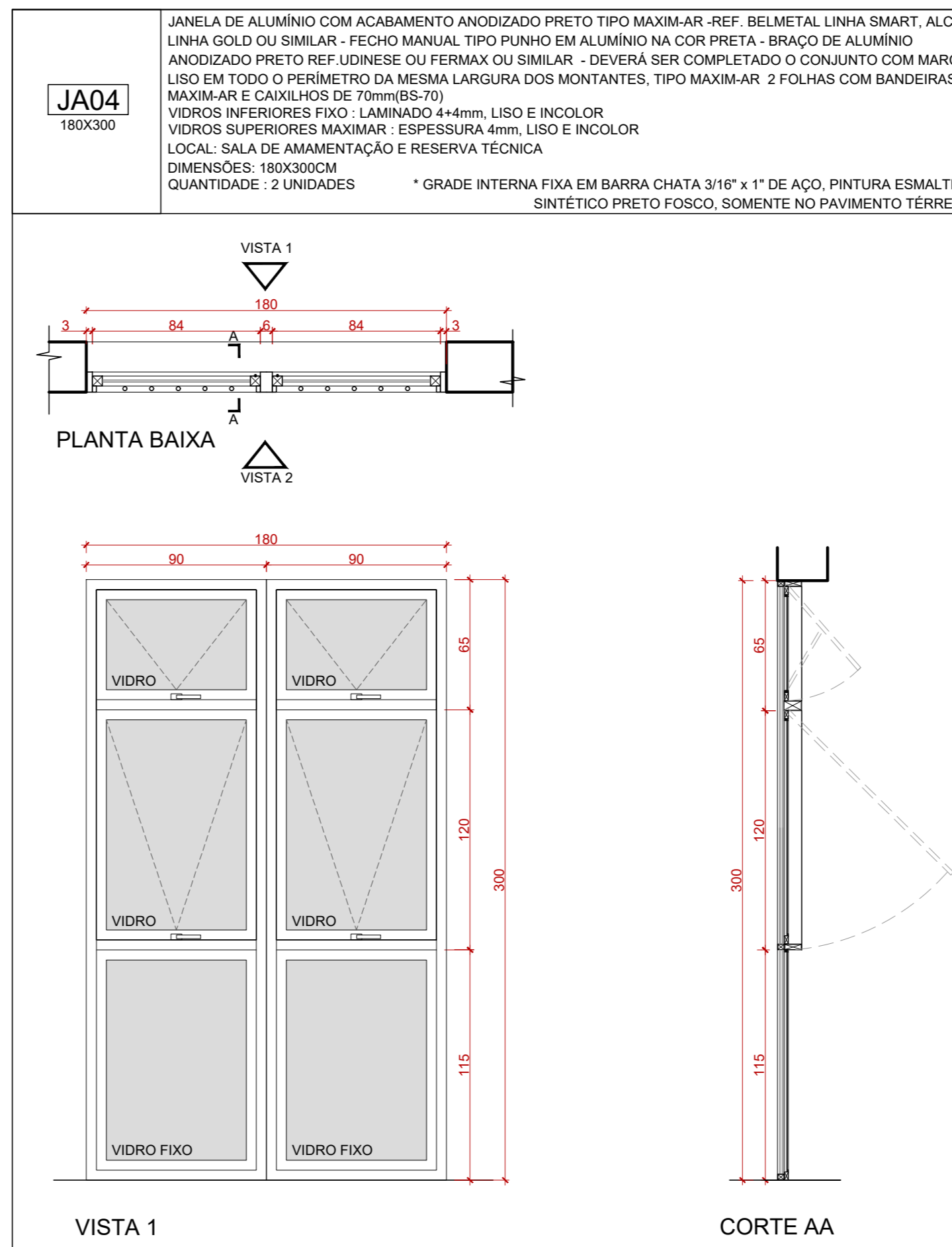
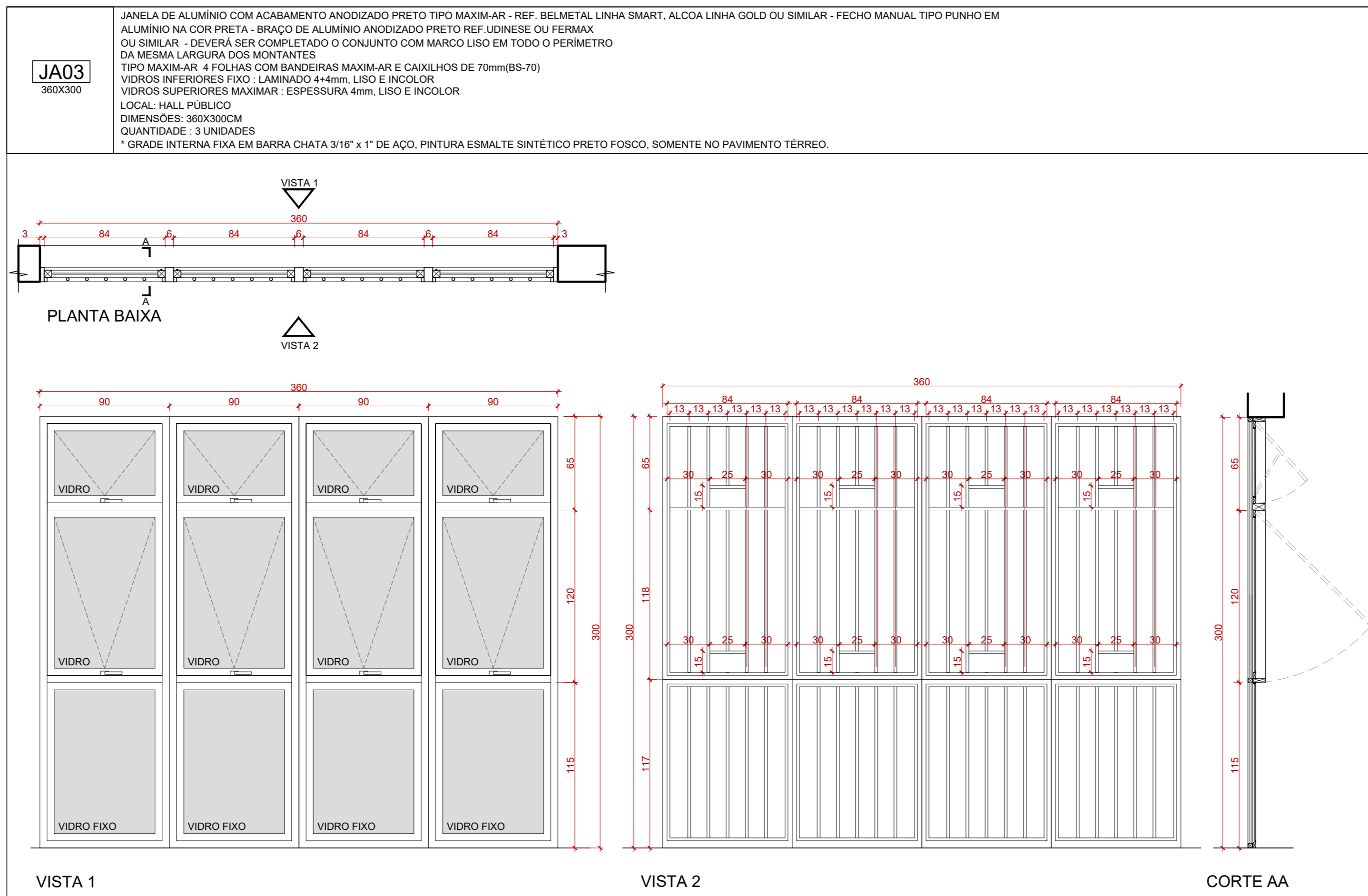
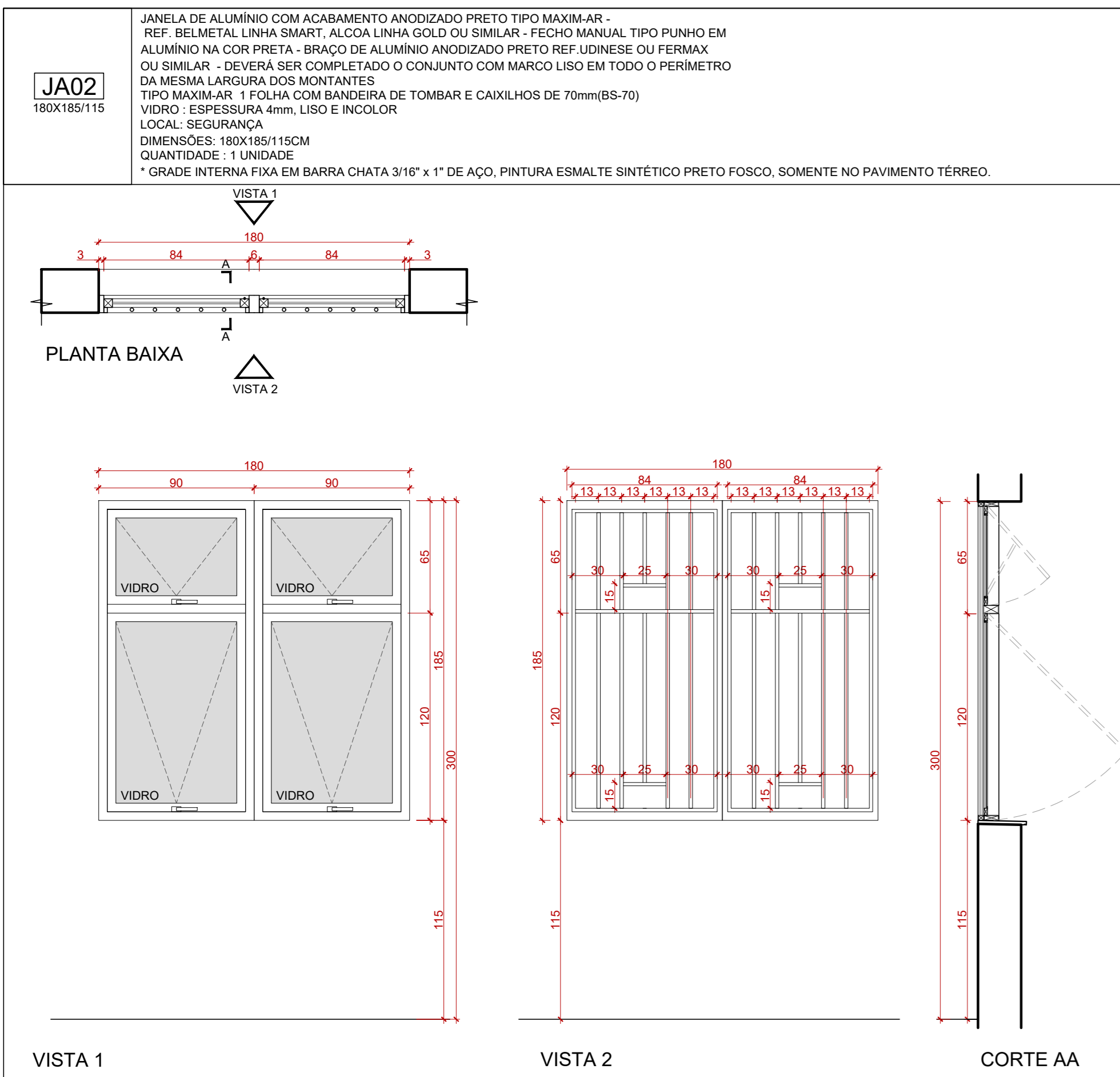
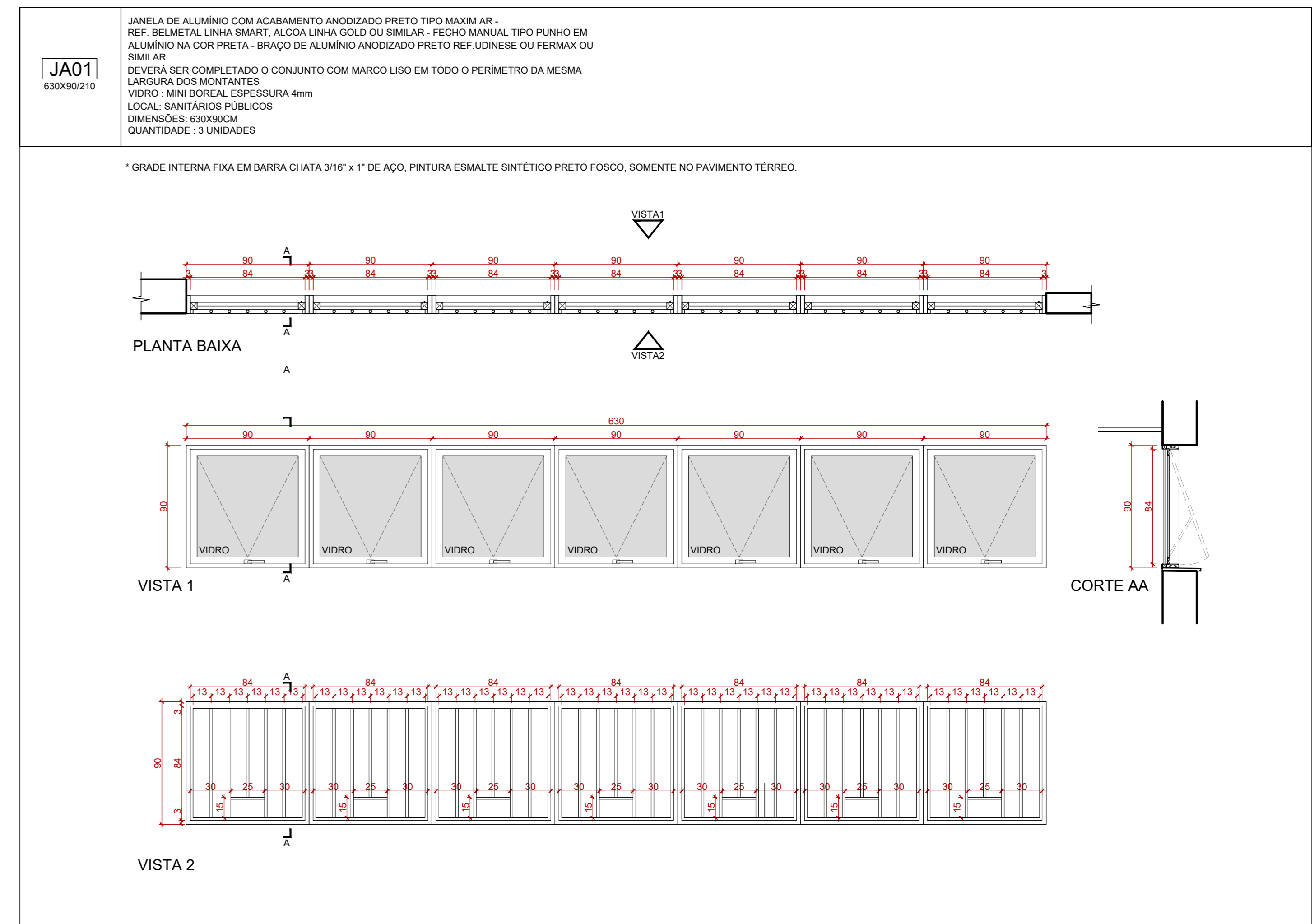
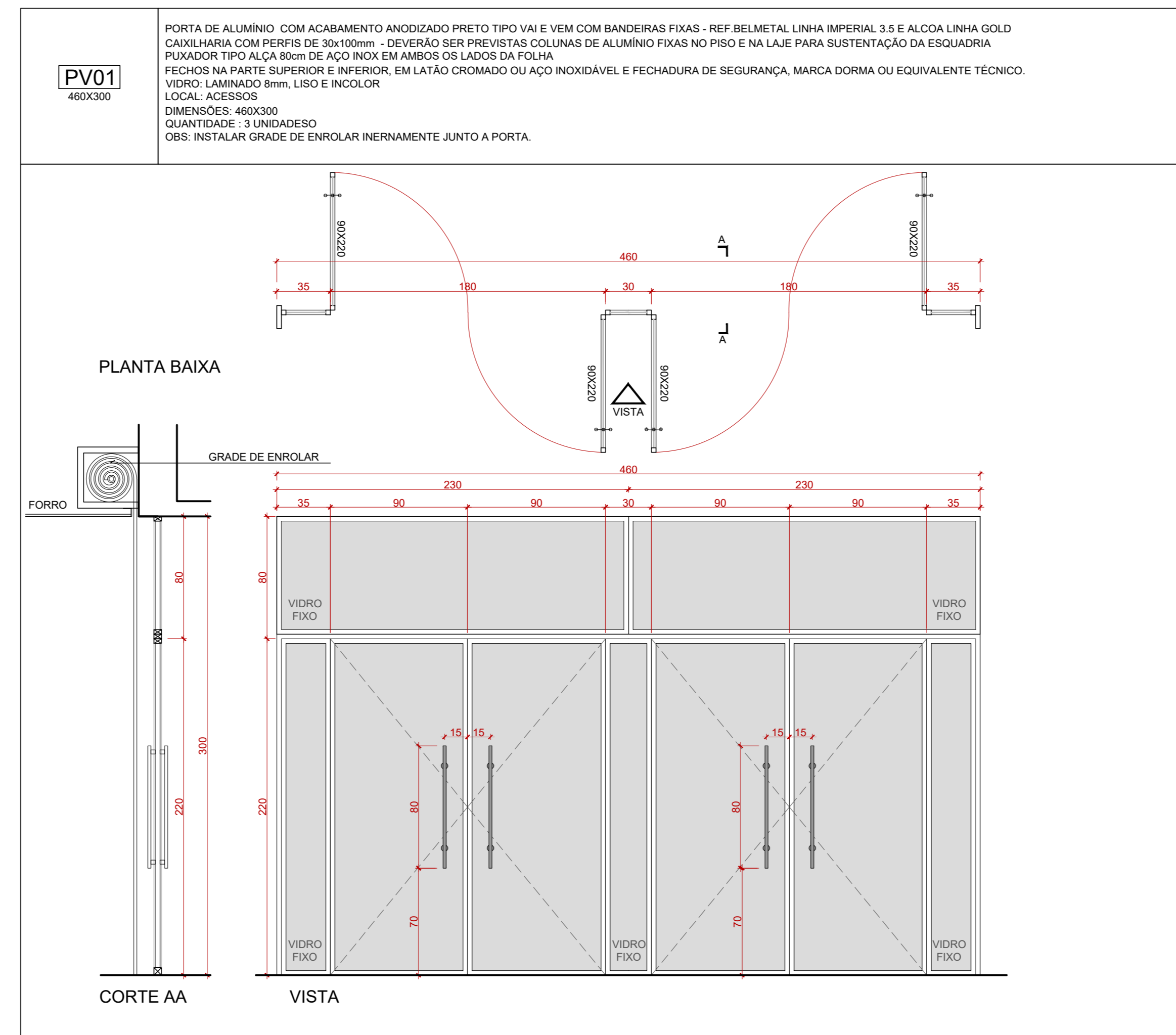
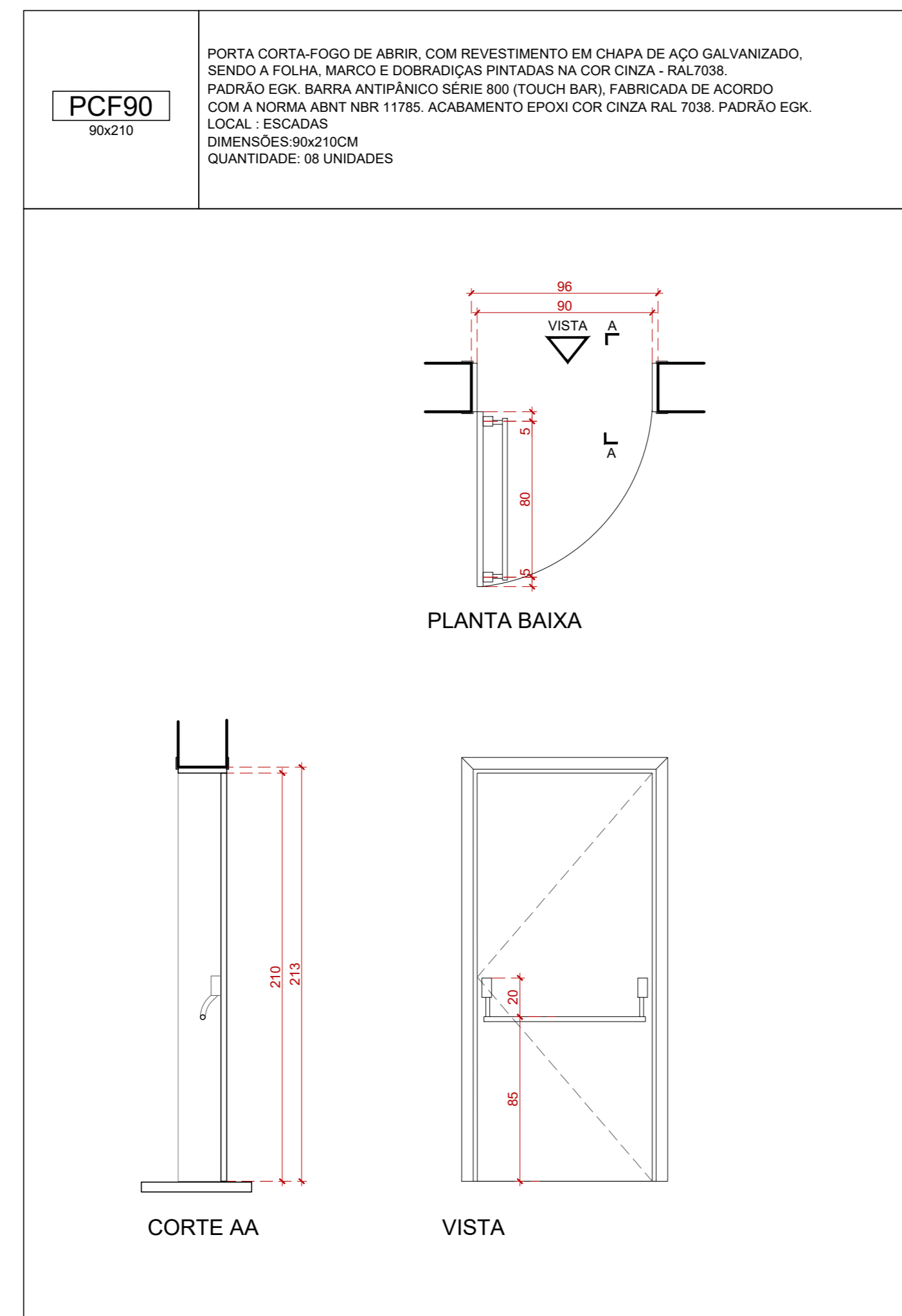
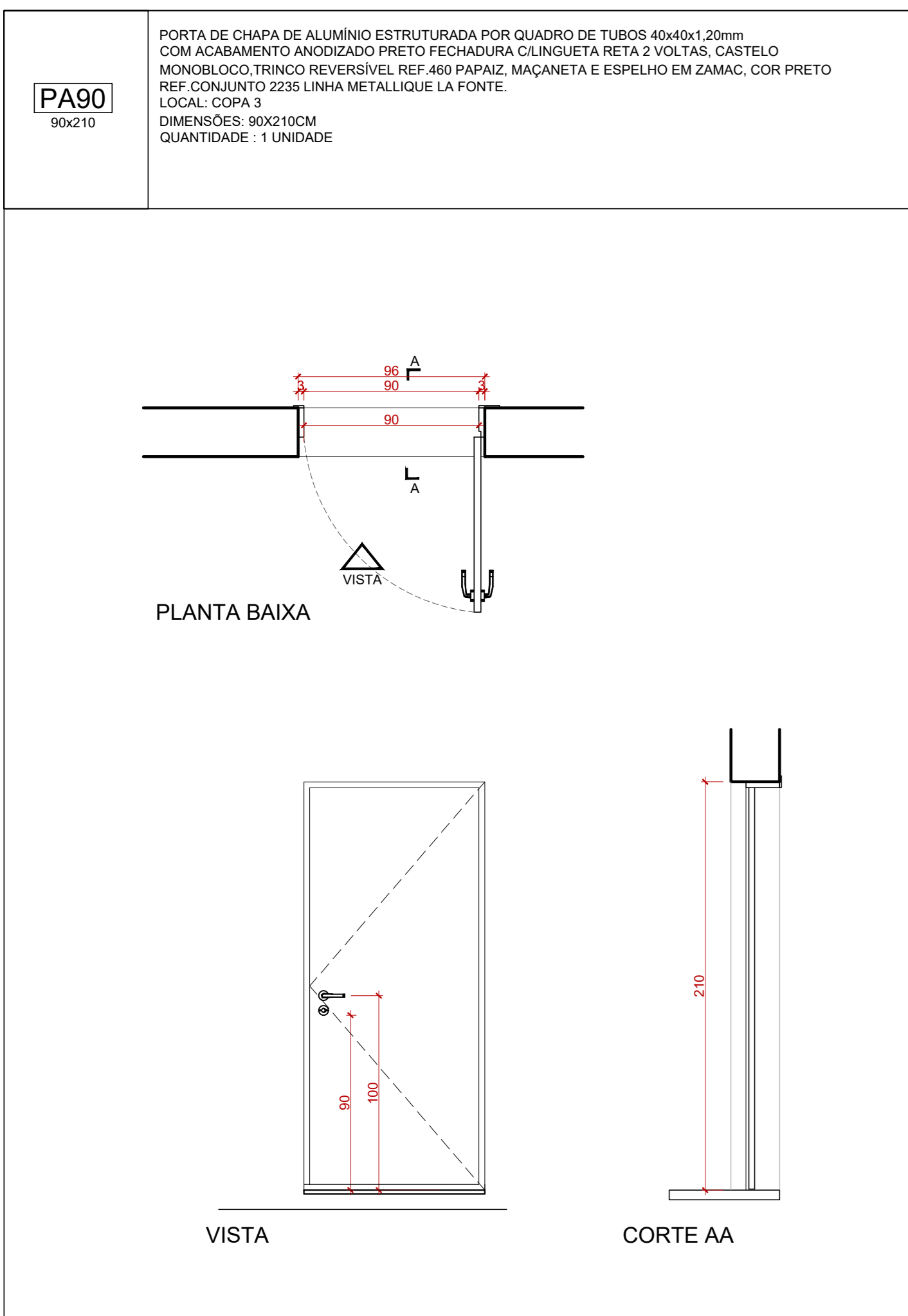

1- QUALQUER ALTERAÇÃO DE ALUMENAS, ESQUADRIAS, ACABAMENTO EM GERAL, DEVE SER CONFERIDO PELA EQUIPE DE PROJETO.
2- CONFERIR MEDIDA NO LOCAL DE INSTALAÇÃO ANTES DE INICIAR O TRABALHO E IDENTIFICAR OS PONTOS DE ANOTAÇÃO E IDENTIFICAR OS ELEMENTOS DO PROJETO.
3- OBRIGATORIO ENTREGAR PLANILHAS DE CÁLCULO E PLANILHAS DE CORTES E SEÇÕES PARA A EXECUÇÃO DA OBRAS, SEM A CONCORDÂNCIA DA BARRA E TÉCNICA INDICADAS E LIBERAÇÃO DO EQUIPE TÉCNICA DO TRIBUNAL REGIONAL DO TRABALHO.
4- OBRIGATORIO ENTREGAR PLANILHAS DE CÁLCULO E PLANILHAS DE CORTES E SEÇÕES PARA A EXECUÇÃO DA OBRAS, SEM A CONCORDÂNCIA DA BARRA E TÉCNICA INDICADAS E LIBERAÇÃO DO EQUIPE TÉCNICA DO TRIBUNAL REGIONAL DO TRABALHO.
5- SE A COPA DE NÍVEL DO CORREDOR DO NÍVEL 3,8 DO TERRENO NATURAL.

REVISÃO	DATA	CONTÉUDO
REVISÃO 05	05/10/2020	CORREÇÃO DE GRADIS DA SUBESTAÇÃO, DOS GUARDA-CORPOS E DETALHAMENTO
REVISÃO 04	13/07/2018	CONFORME COMENTÁRIOS DO TRT
REVISÃO 03	11/07/2018	CONFORME COMENTÁRIOS DO TRT
REVISÃO 02	25/06/2018	CONFORME COMENTÁRIOS DO TRT
REVISÃO 01	10/06/2018	EMITIDO PARA COMENTÁRIOS
EMISSÃO INICIAL	23/03/2018	EMITIDO PARA COMENTÁRIOS
REVISÃO Nº	DATA	

CONTRATANTE: **TRIBUNAL REGIONAL DO TRABALHO DA 4ª REGIÃO**
AV. PRAIA DE BELAS, 1100 - PORTO ALEGRES - BARRIO MENINO DEUS - CEP 91010-903
FONE: 051 258-2000
HOME-PAGE: <http://www.trt4.jus.br>
E-MAIL: searr@trt4.gov.br (Serviço de Engenharia e Arquitetura)

AUTOR DO PROJETO ARQUITETÔNICO:
SANTINI E ROCHA ARQUITETOS SOCIEDADE SIMPLES LTDA
RUA MOSTARDEIRO, 992 - CONJ. 03 - PORTO ALEGRES - BARRIO INDEPENDÊNCIA - CEP 90430-000
FONE: 051 332-4911
CNPJ: Nº 16.167.809/0001-45

CONTRATADA: **SANTINI E ROCHA**
COORDENAÇÃO TÉCNICA: CICERO SANTINI E SILVIA HENRIQUE ROCHA
RESPONSÁVEIS TÉCNICOS: HENRIQUE CASTELLAN COSTAMLAN, SERGIO ELHA RAMOS

ESPECIALIDADE: ARQUITETURA
AUTOR DO PROJETO: CICERO SANTINI E SILVIA HENRIQUE ROCHA
RESPONSÁVEIS TÉCNICOS: HENRIQUE CASTELLAN COSTAMLAN, SERGIO ELHA RAMOS

OBRA: **FORO DA JT DE SANTA ROSA**
ENDEREÇO: RUA DUQUE DE CAJAS 911 - SANTA ROSA
CONTEÚDO: ESQUADRIAS DE ALUMÍNIO
PRINCIPAL Nº: **EXE18/27**
DATA: 23/03/2018
ESCALA: 1/25
ARQUIVO DWG: 01-278-E-01-2018

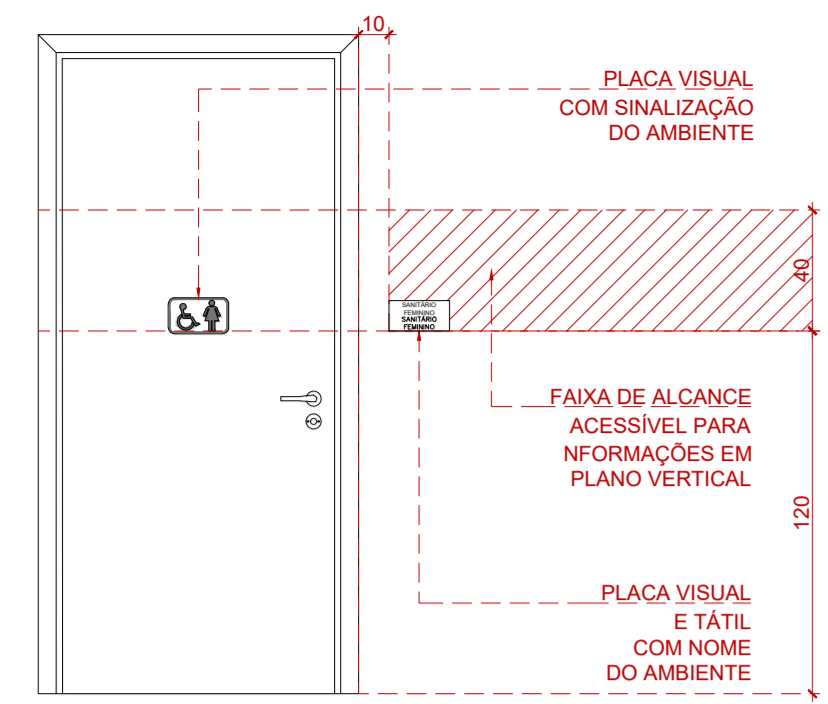

SINALIZAÇÃO VISUAL DAS PORTAS
ESCALA 1/25

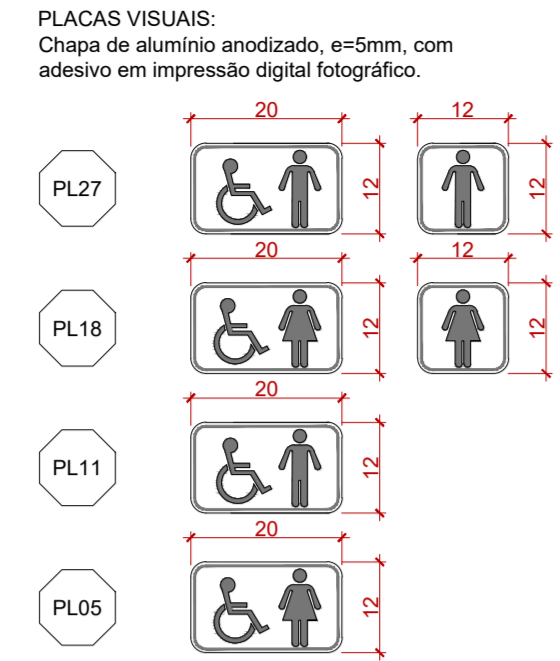

PLACAS VISUAIS:
Chapa de alumínio anodizado, e=5mm, com adesivo em impressão digital fotográfica.

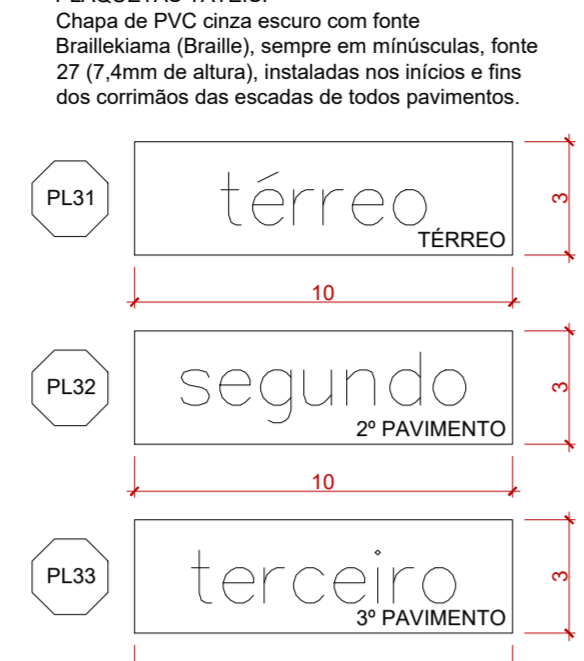

PLAQUETAS TÁTEIS:
Chapa de PVC cinza escuro com fonte Braillekiama (Braille), sempre em minúsculas, fonte 27 (7,4mm de altura), instaladas nos inícios e fins dos corrimãos das escadas de todos pavimentos.

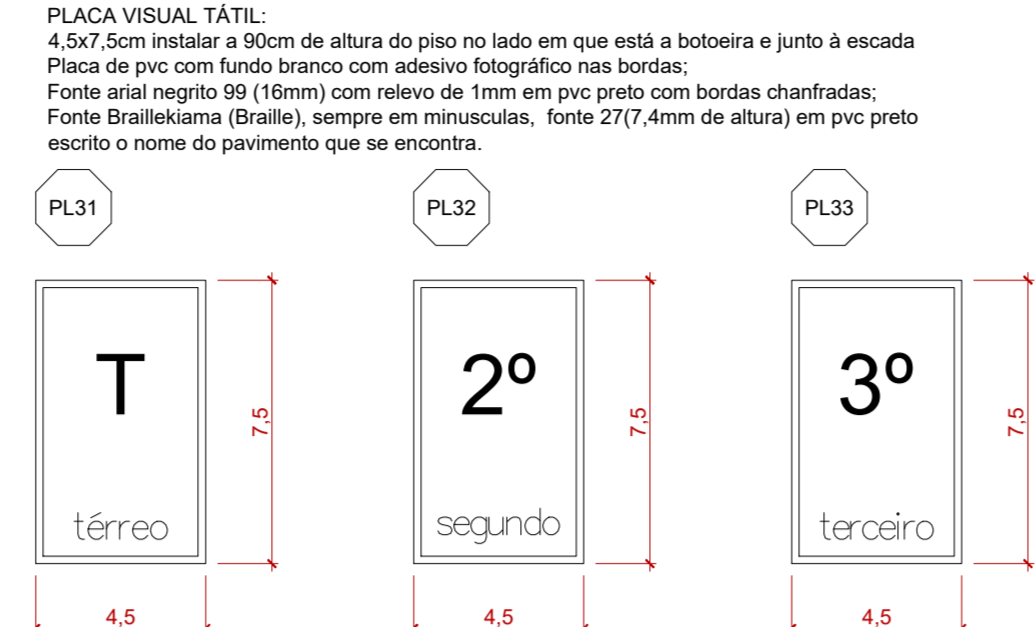

PLACA VISUAL TÁTIL:
4,5x7,5cm instalada a 90cm de altura do piso no lado em que está a botoneira e junto à escada. Placa de pvc com fundo branco com adesivo fotográfico nas bordas. Fonte arial negro 99 (16mm) com relevo de 1mm em pvc preto com bordas chanfradas. Fonte Braillekiama (Braille), sempre em minúsculas, fonte 27(7,4mm de altura) em pvc preto escrito o nome do pavimento que se encontra.

PLACAS VISUAIS E TÁTEIS: Alumínio anodizado 0,5mm com informações em relevo (fonte arial 60 com 16 mm de altura) em brile (fonte braillekiama, sempre em minúsculas, fonte 27 com 7,4mm de altura). As placas serão fixadas com fita adesiva 3m vbh 4950 e deverão atender as especificações da abnt 9050/2015.
ESCALA 1/10

PLACAS VISUAIS VERTICAIS DE SINALIZAÇÃO DE VAGA
A borda inferior das placas instaladas deve ficar a uma altura livre entre 2,10m e 2,50m em relação ao solo.

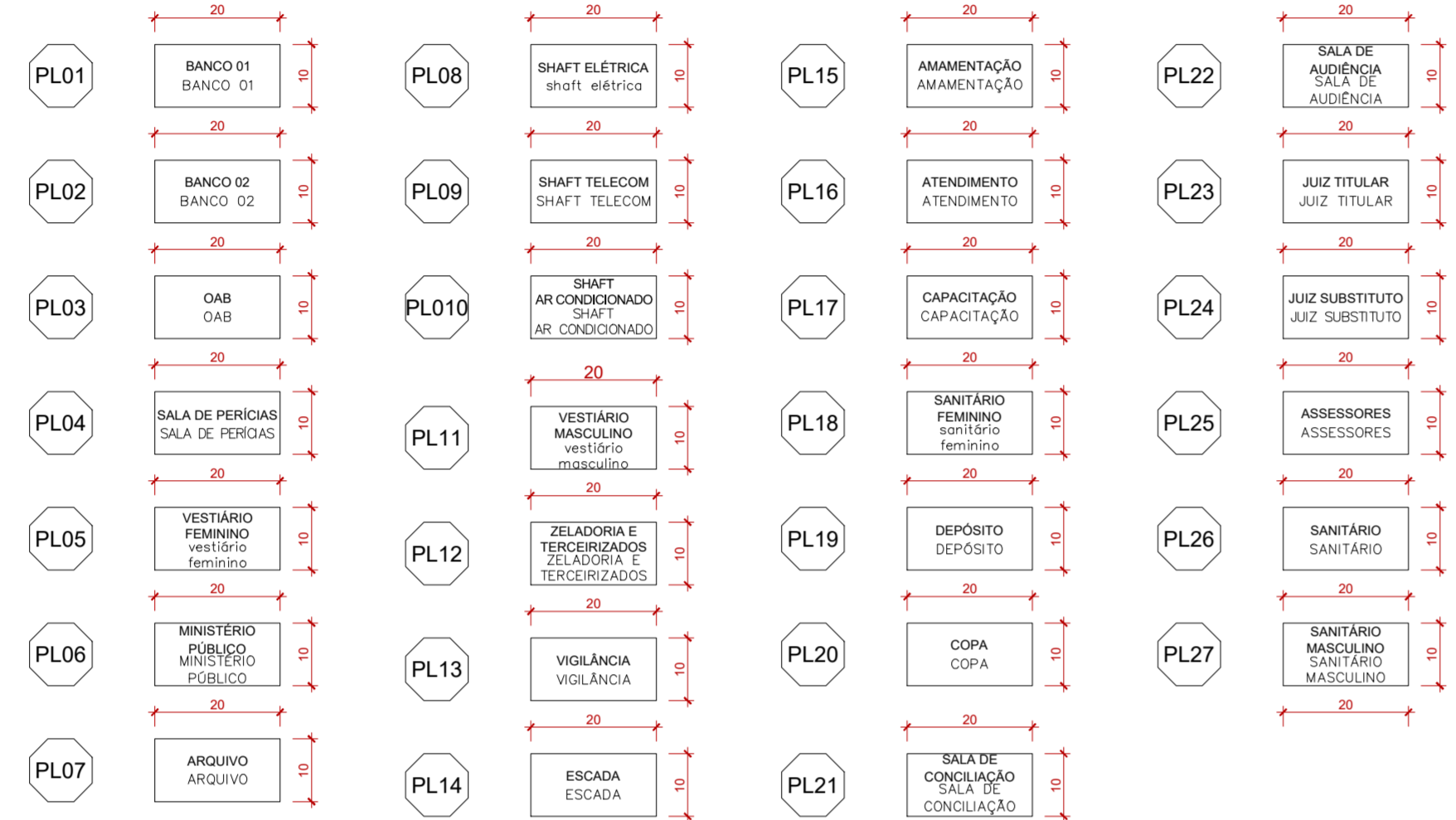

SINALIZAÇÃO TÁTIL DE CORRIMÃO
PLAQUETA TÁTIL: CHAPA DE PVC CINZA ESCURO, NOME DO PAVIMENTO EM BRAILLE. CORRIMÃO DE TUBO DE AÇO GALVANIZADO Ø40mm, PINTURA ELETROESTÁTICA COR GRAFITE RAL 7024. MONTANTE DE TUBO DE AÇO GALVANIZADO Ø40mm.

SINALIZAÇÃO VISUAL DOS DEGRAUS
BASALTO POLIDO COM TRÊS RISCOS ANTIDERRAPANTES. FITA SINALIZADOR FOTOLUMINESCENTE APLICADA NO PISO E NO ESPELHO NAS PROJEÇÕES DOS CORRIMÃOS.

DETALHE DE MASTROS DE BANDEIRAS: Mastros de bandeira em base de concreto revestido na face superior com basalto regular lixado, os mastros serão de aço galvanizado com pintura acrílica na cor preta, diâmetro de 3" e alturas de 7m, cada mastro terá duas roldanas com cordel de aço para hasteamento das bandeiras.

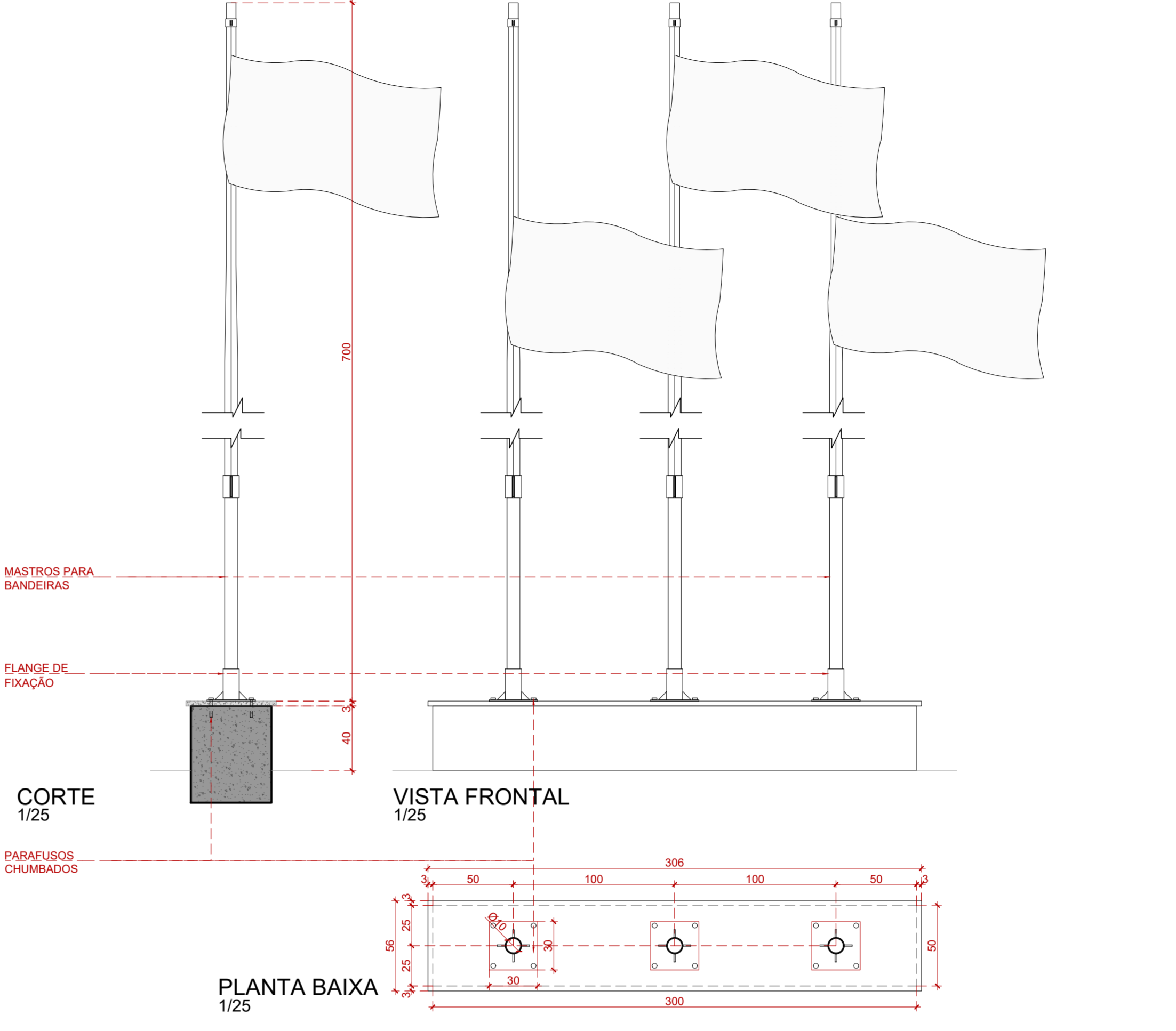

CARACTERÍSTICAS TÉCNICAS
- Material tipo: PVC na cor branca fosca ou chapa de acrílico branco leitoso.
- Espessura: 3mm.
- Dimensões: 50 x 29,5cm.
- Sinalizações:
- Símbolos/Caminho: Símbolos aplicados em PVC com espessura de 1mm nas cores indicadas, sobre a placa. A representação do caminho (marcado no piso como piso tátil) deve ser realizada com PVC de cor preta, 1mm de espessura e 5mm de largura. Entre cada objeto e a representação do caminho deve ser deixada a distância mínima de 7mm para possibilitar a leitura tátil. Os símbolos devem ter a dimensão final de 24mm.
- Textos: Aplicações preferencialmente abaixo dos símbolos e em PVC, com espessura de 1 mm, na cor preta com a Fonte Arial 60 (16 mm), sempre em maiúsculas. As bordas das letras devem ser chanfradas.
- Braille: Fonte Braillekiama (Braille), sempre em minúsculas, fonte 27 (7,4mm de altura), aplicada abaixo dos textos visuais e táteis. A gravação de células braille deve ser feita por meio de injeção de material pigmentado, na cor preta ou de incrustação de microesferas pretas, dispensando escavações na placa.
- Fixação: no suporte para Mapa Tátil entre os botões de fixação. Os substratos serão fixados com fita adesiva 3M VBH 4950.

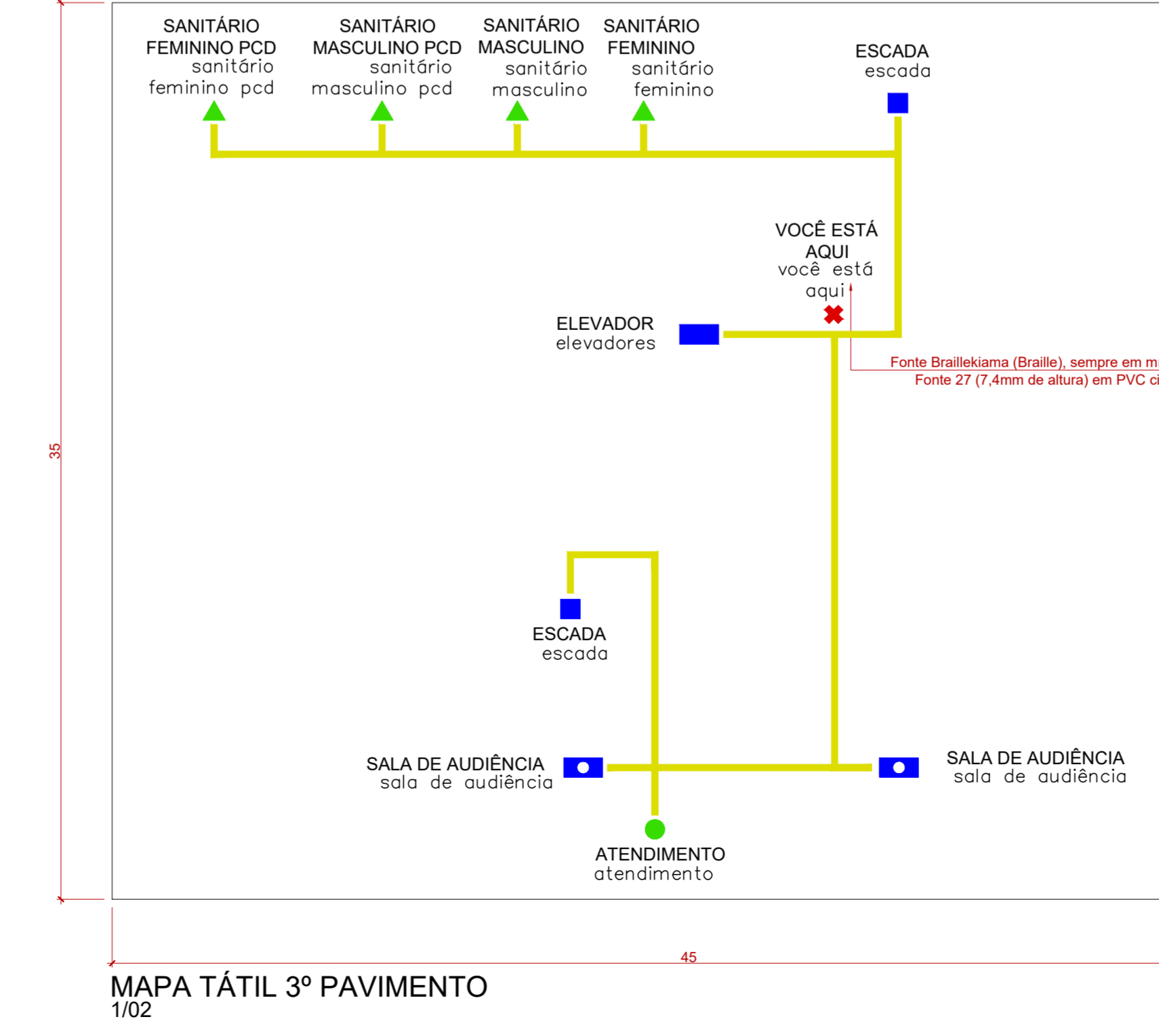
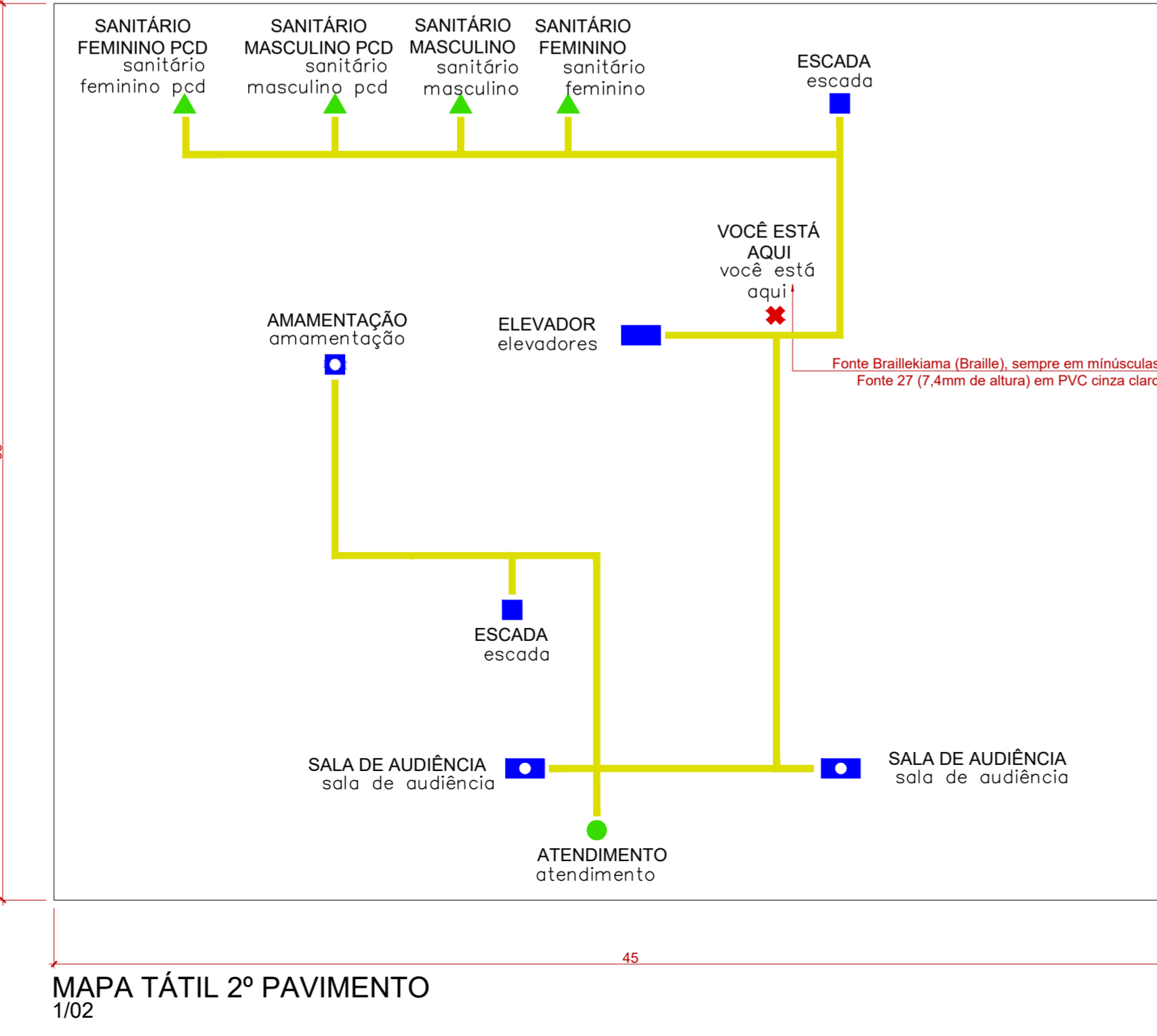
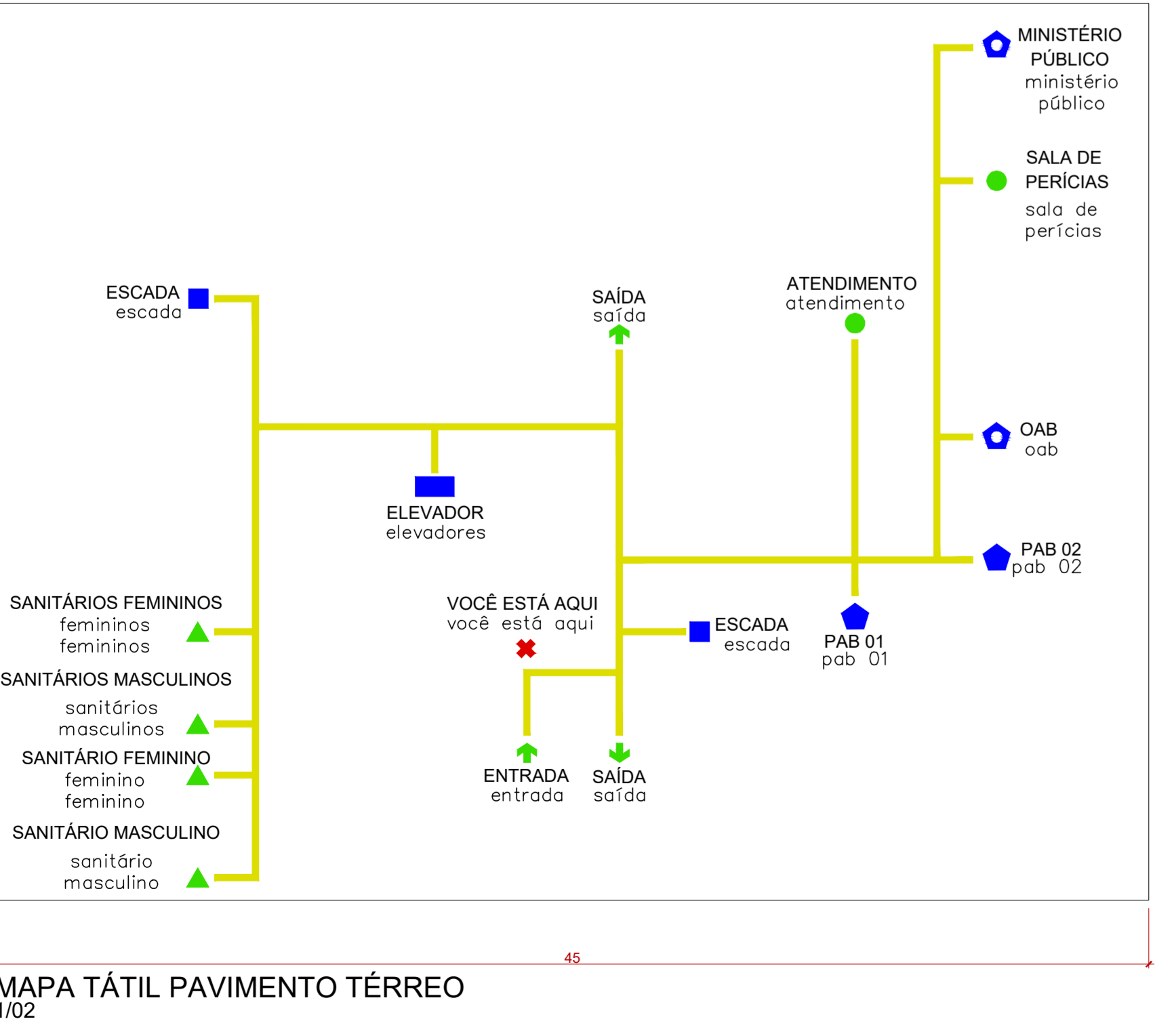

DETALHE SUPORTE MAPA TÁTIL

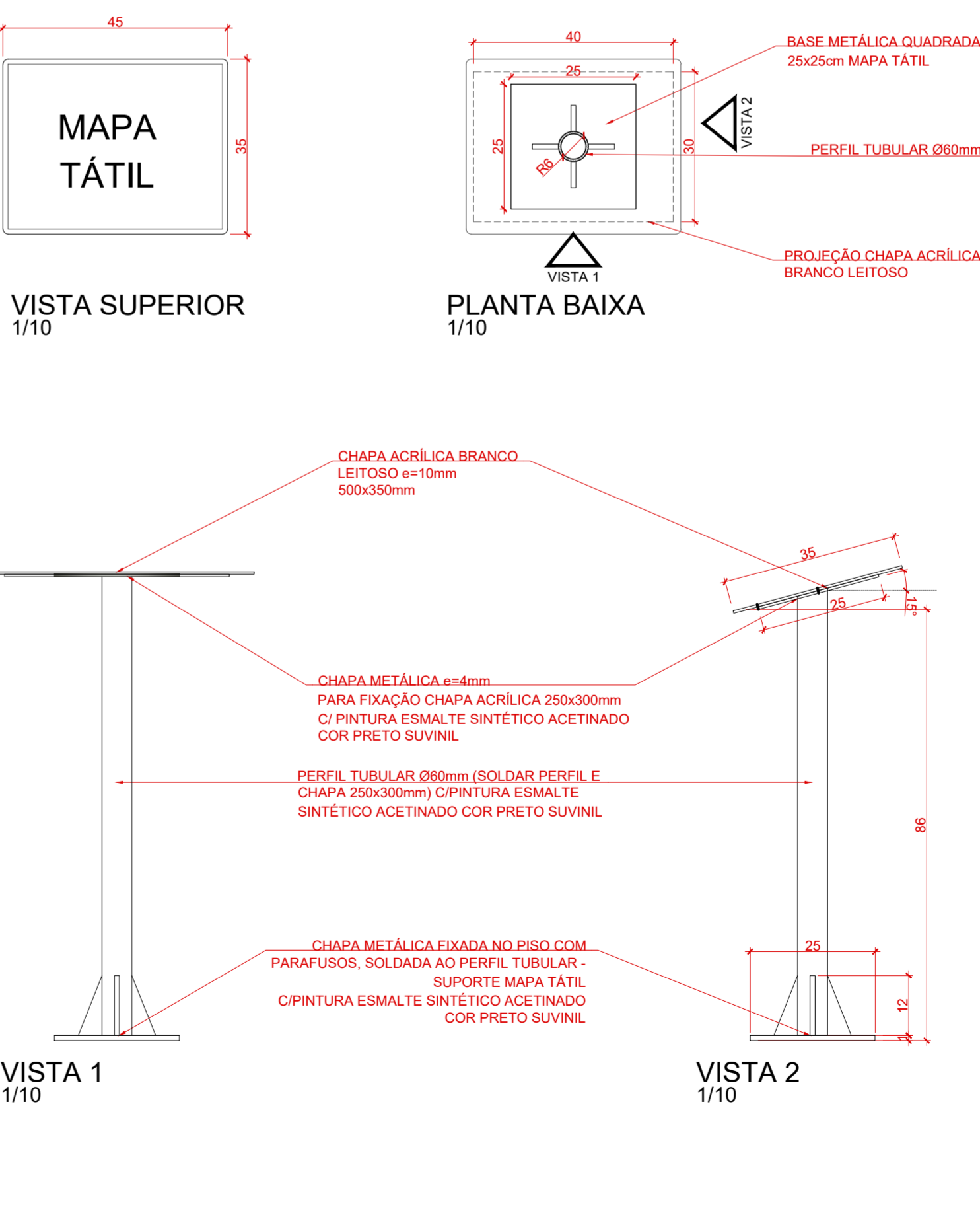

101. QUALQUER TIPO DE ALVENARIAS, ESQUADRIAS, ACABAMENTO EM GERAL, DEVE SER CONFERIDO PELA EQUIPE DE PROJETO. 102. CONFORME MEDIDAS LOCAIS. OS PRODUTOS OBJETIVOS DE FABRICAÇÃO E MONTAGEM DEVERÃO SER ADEQUADOS AOS DESENVOLVIMENTOS IN-LOCO. 103. ESTE DOCUMENTO É BASE PARA DESENVOLVIMENTO DE OUTROS PROJETOS, NÃO É VÁLIDO PARA A EXECUÇÃO DA OBRA SEM A CONCORDÂNCIA DA SANTINI E ROCHA ARQUITETOS. 104. OBRAS DE REFORMA DEVE SER REALIZADA COM O CUIDADO DEBIDAMENTE TRABALHADO. 105. PARA A EXECUÇÃO DE OBRAS, SUBSTITUIÇÃO DE MATERIAIS, ADIÇÃO DE SERVIÇOS E/OU ALTERAÇÃO DE DIMENSÕES, DEVE SER REALIZADA UMA VERIFICAÇÃO DE CÁLCULO ESTRUTURAL E/OU EXIGIR DA EMPRESA FORMADORA A PRESENTAÇÃO DE UM PROJETO DE FABRICAÇÃO, DESENHOS E CÁLCULO, COM O DIMENSIONAMENTO FINAL DE TODOS OS COMPONENTES, DE ACORDO COM O NÍVEL DE CONSERVAÇÃO DO NÍVEL DE DESENVOLVIMENTO. (ESPAÇO RESERVADO PARA OS COMENTÁRIOS)

REVISÃO	05	05/10/2020	CORREÇÃO DE GRADIS DA SUBESTAÇÃO, DOS GUARDA-CORPOS E DETALHAMENTO
REVISÃO	04	13/07/2018	CONFORME COMENTÁRIOS DO TRT
REVISÃO	03	11/07/2018	CONFORME COMENTÁRIOS DO TRT
REVISÃO	02	25/06/2018	CONFORME COMENTÁRIOS DO TRT
REVISÃO	01	15/06/2018	EMITIDO PARA COMENTÁRIOS
EMISSÃO INICIAL	00	23/03/2018	EMITIDO PARA COMENTÁRIOS
REVISÃO	Nº	DATA	

CONTRATANTE
TRIBUNAL REGIONAL DO TRABALHO DA 4ª REGIÃO
AV. PRAIA DE BELAS, 1100 - PORTO ALEGRES/RS - BAIRRO MENINO DEUS - CEP 90110-903
FONE 051 3255-2000
HOME-PAGE: <http://www.trt4.jus.br>
E-MAIL: searr@trt4.gov.br (Serviço de Engenharia e Arquitetura)

AUTOR DO PROJETO ARQUITETÔNICO

CONTRATADA
SANTINI E ROCHA ARQUITETOS
RUA MOSTARDEIRO, 992 - CONJ. 03 - PORTO ALEGRES/RS - BAIRRO INDEPENDÊNCIA - CEP 90430-000
FONE 051 3332-6911
CNPJ: 06.157.953/0001-45

CONTRATADA	ESPECIALIDADE	ARQUITETURA
SANTINI E ROCHA ARQUITETOS	ARQUITETURA	PROJETO BÁSICO
RESPONSÁVEIS TÉCNICOS	AUTOR DO PROJETO	ARQUITETURA
CÍCERO SANTINI E SILVA HENRIQUE ROCHA HENRIQUE CASTELLAN COSTAMILAN SÉRGIO ILLHA RAMOS	CÍCERO SANTINI E SILVA HENRIQUE ROCHA HENRIQUE CASTELLAN COSTAMILAN SÉRGIO ILLHA RAMOS	ARQUITETURA
OBRA	ASSINATURA PROPRIETÁRIO	
FORO DA JT DE SANTA ROSA	ASSINATURA AUTOR DO PROJETO	
ENDEREÇO RUA DUQUE DE CAXAS S/Nº - SANTA ROSA/RS	BRANCHA Nº	
CONTEÚDO PROGRAMAÇÃO VISUAL E TÁTIL	PRANCHA Nº	EXE19/27
DATA 23/03/2018	ESCALA INDICADA	ARQUIVO DWG 01-STR-EXE-TOT-FRS

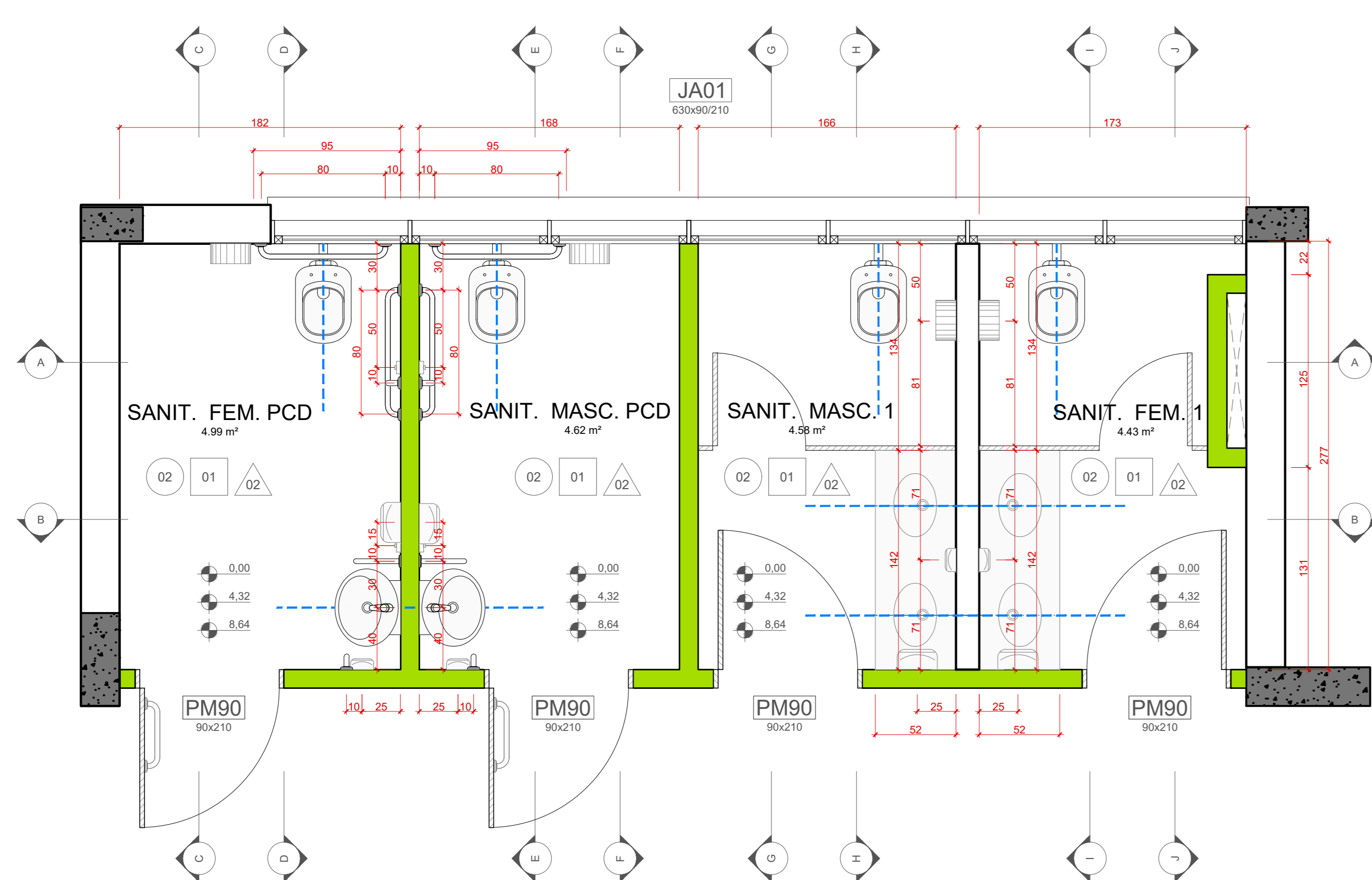

PLANTA BAIXA
1/25

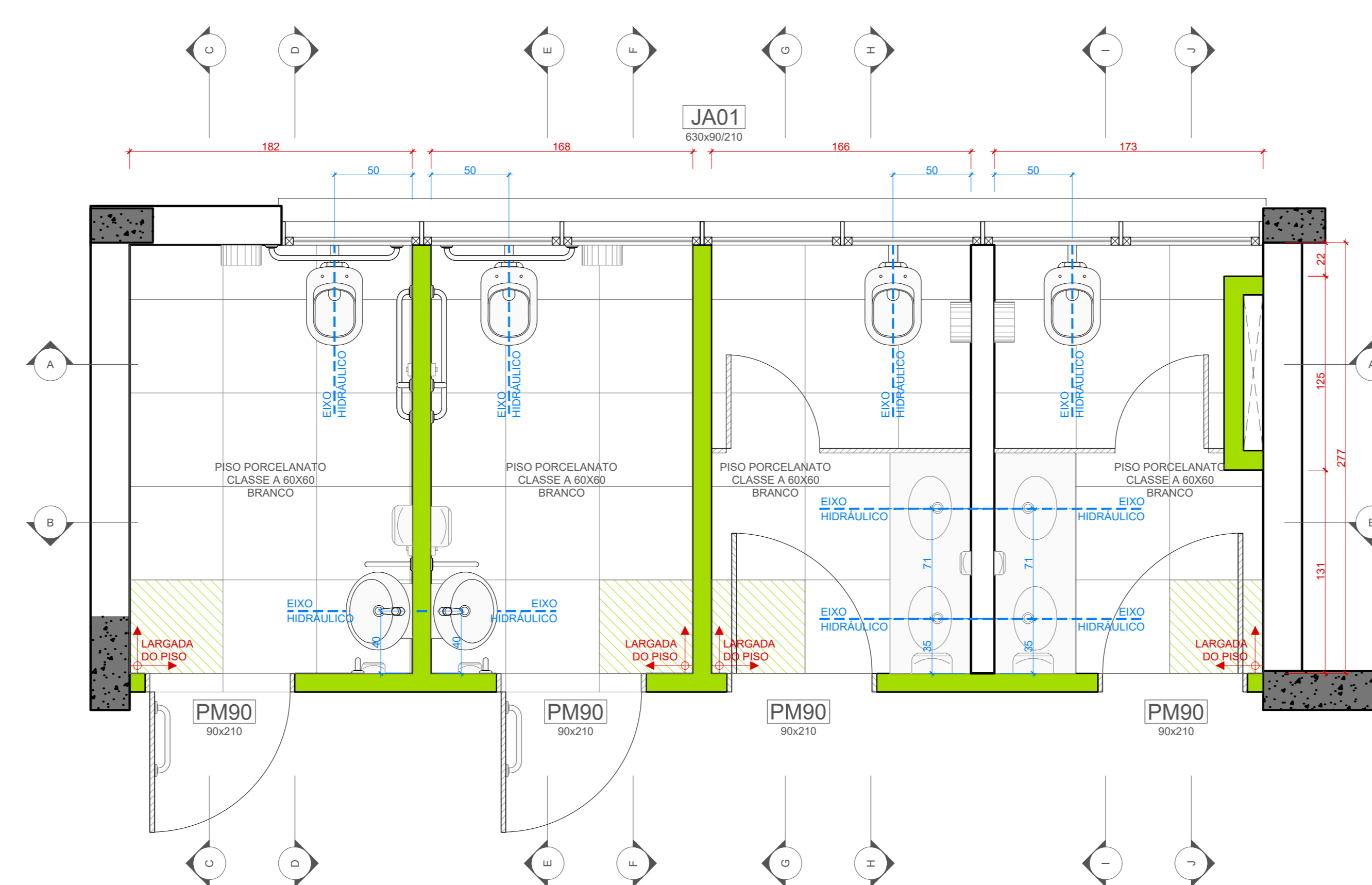

PLANTA DE PISO
1/25

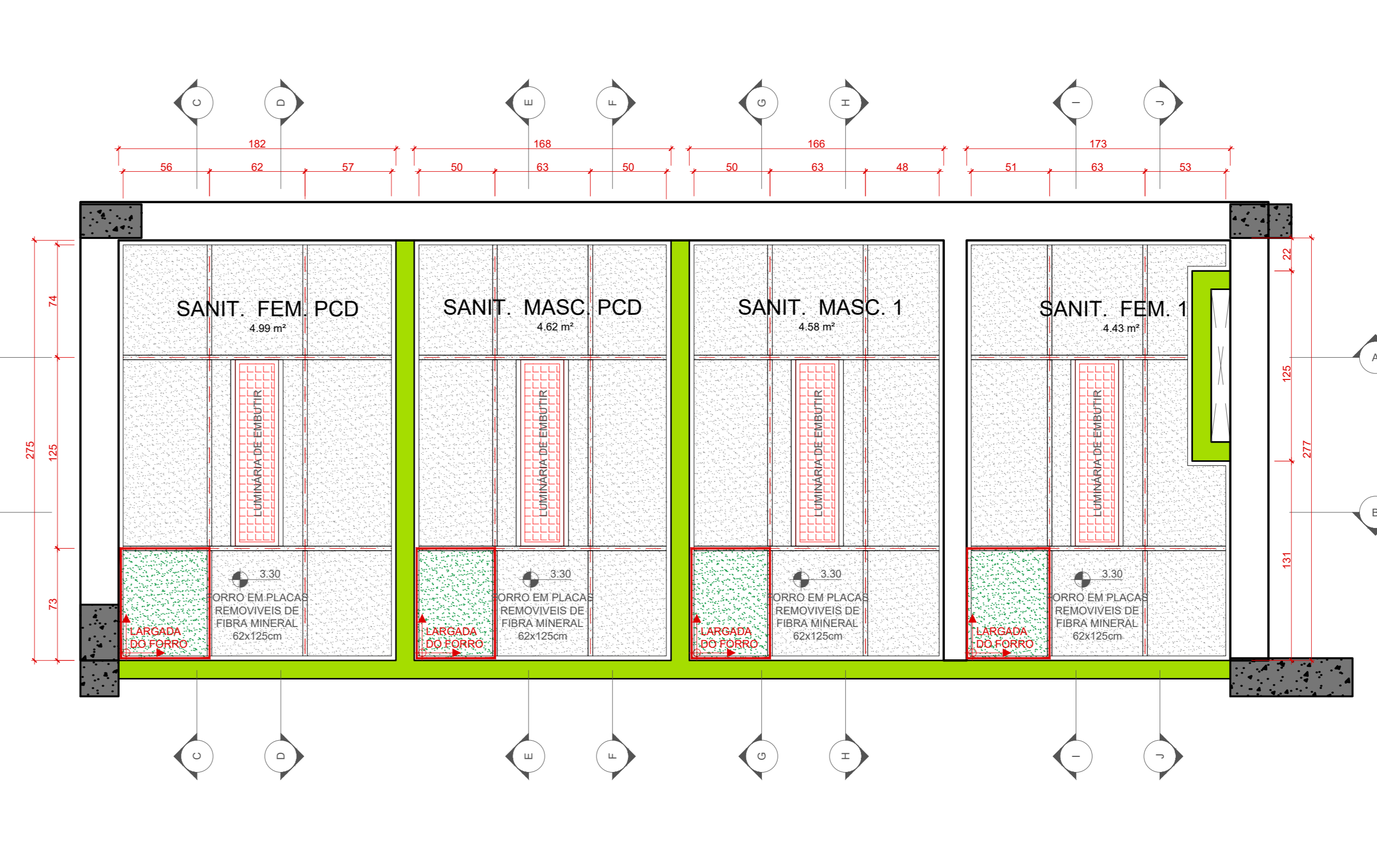

PLANTA DE FORRO
1/25

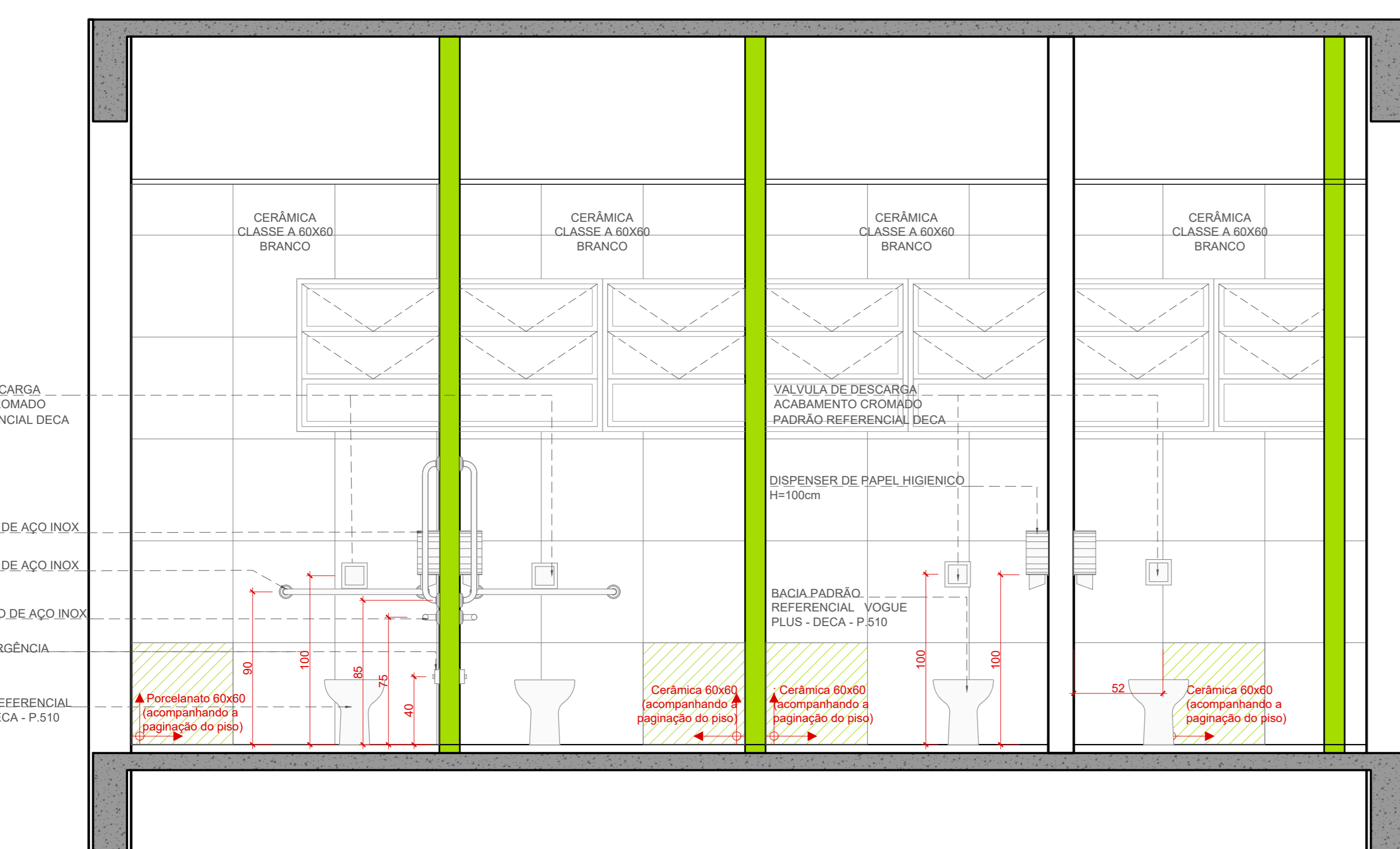

CORTE AA
1/25

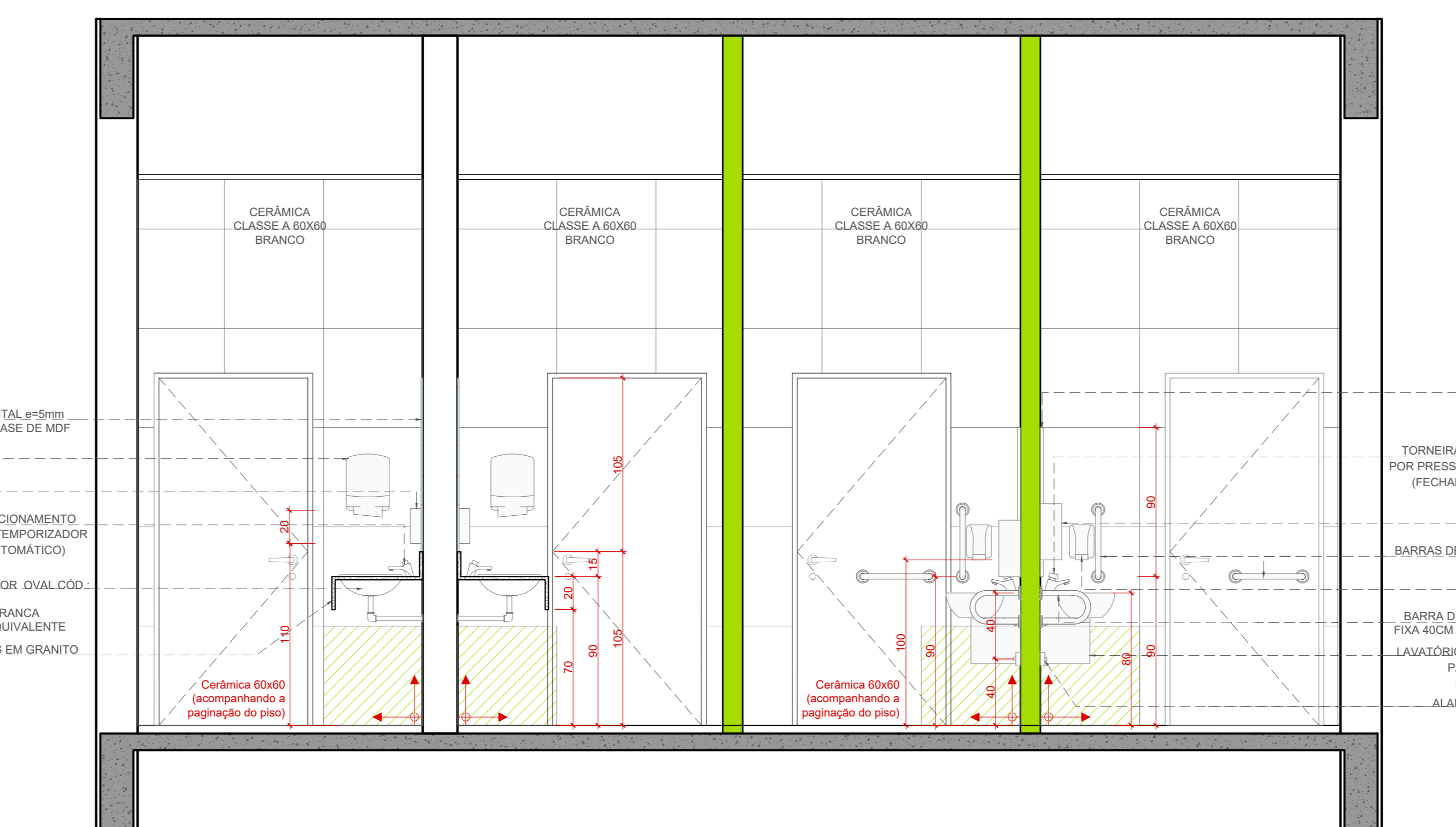

CORTE BB
1/25

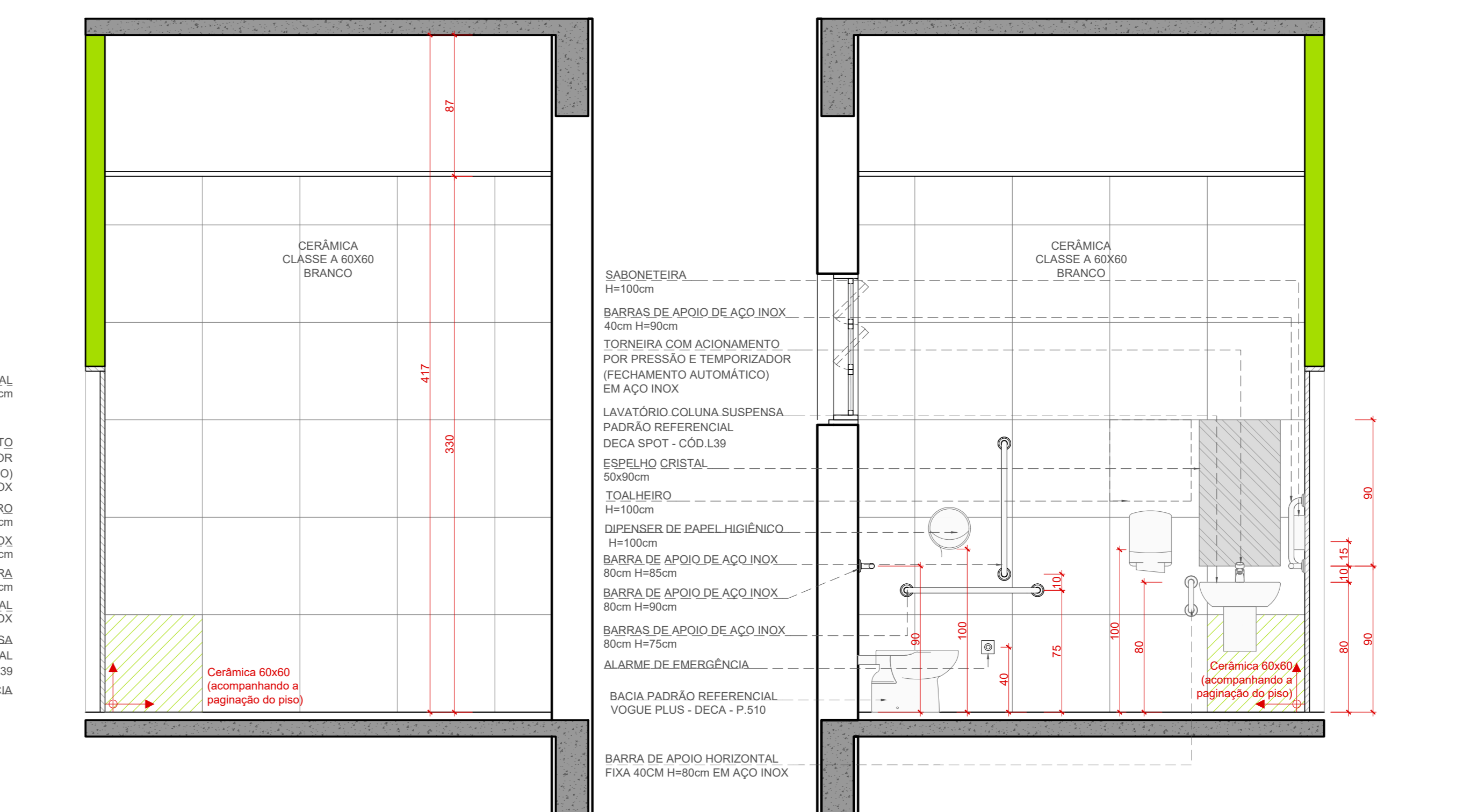

CORTE CC
1/25

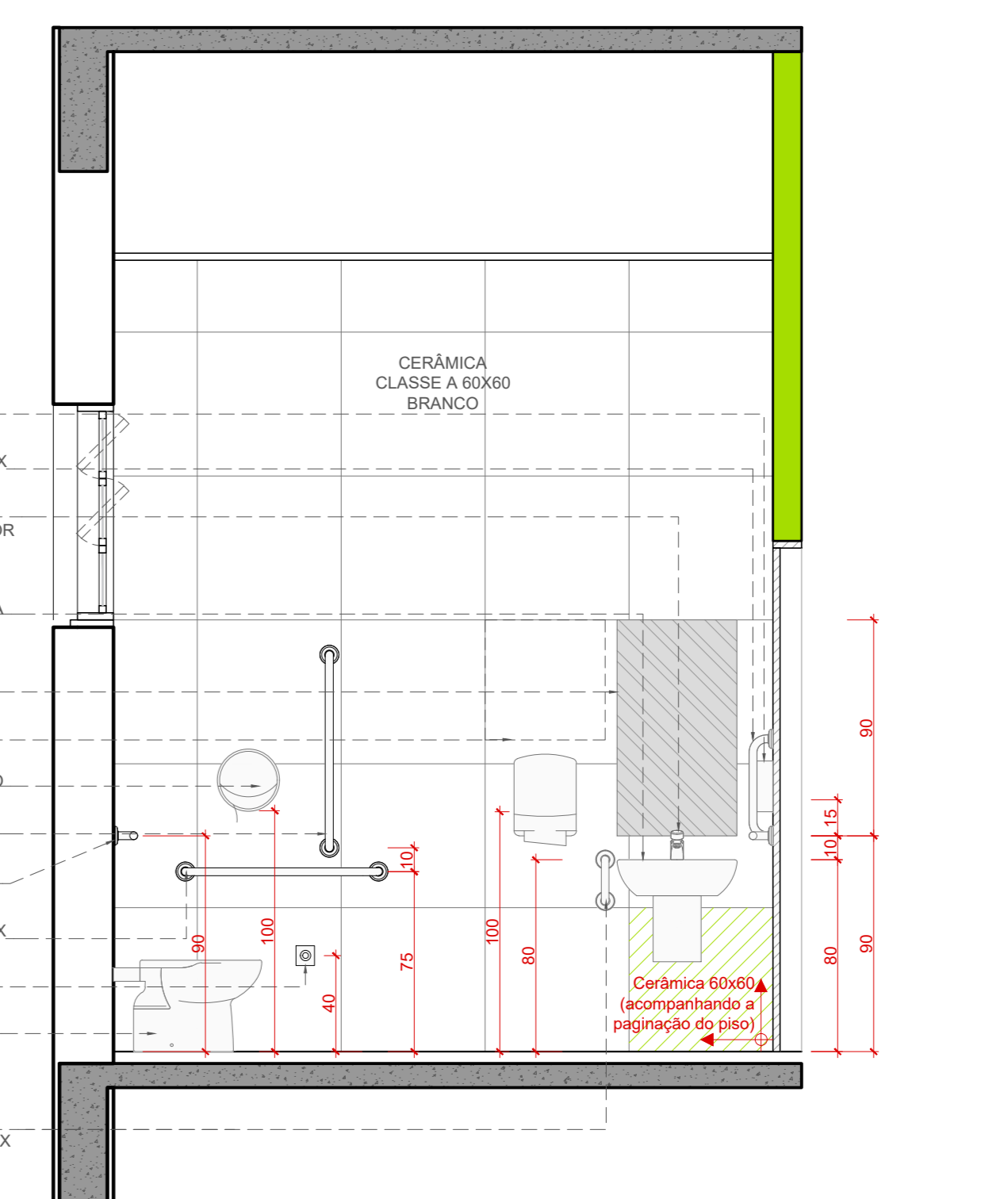

CORTE DD
1/25

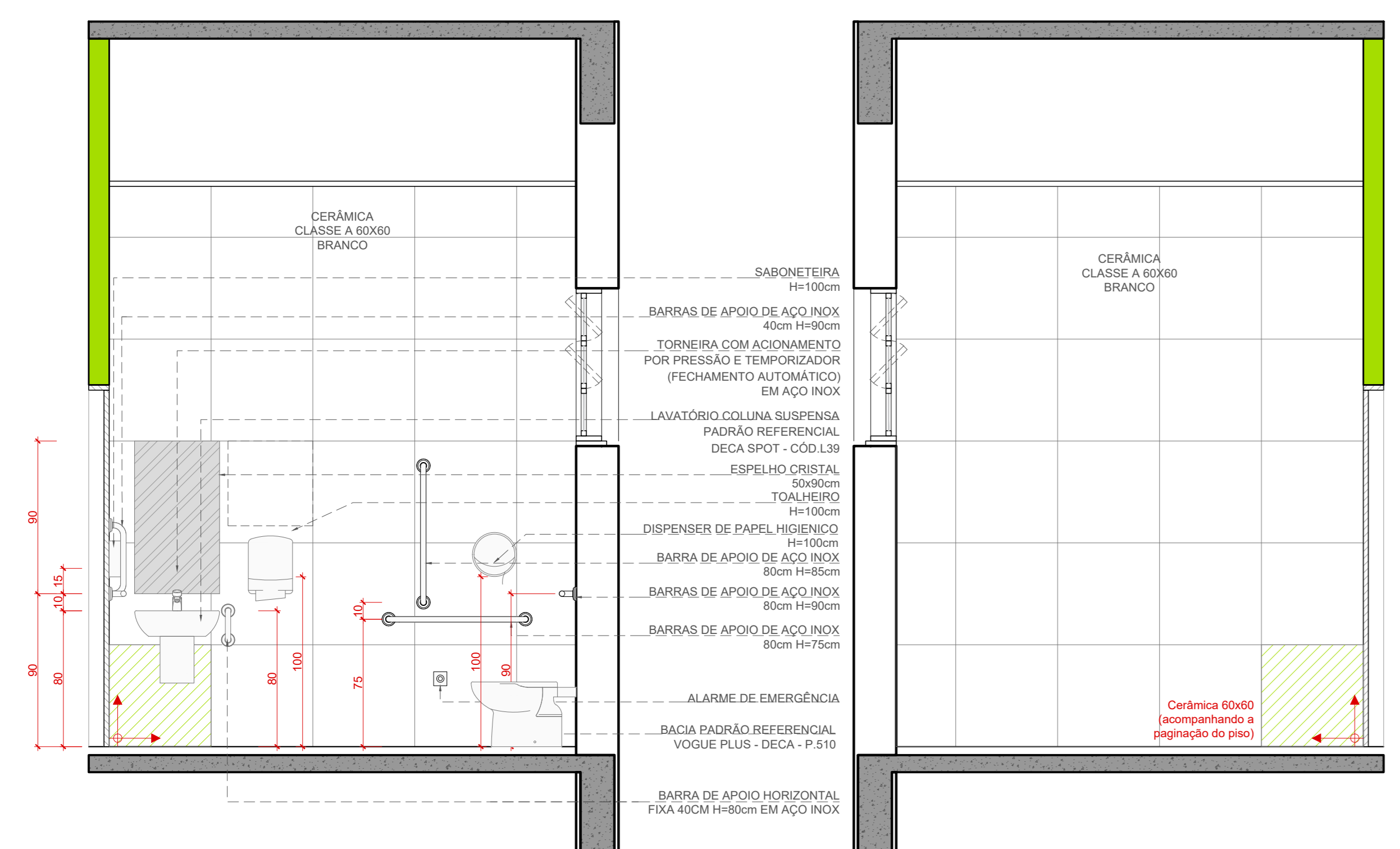

CORTE EE
1/25

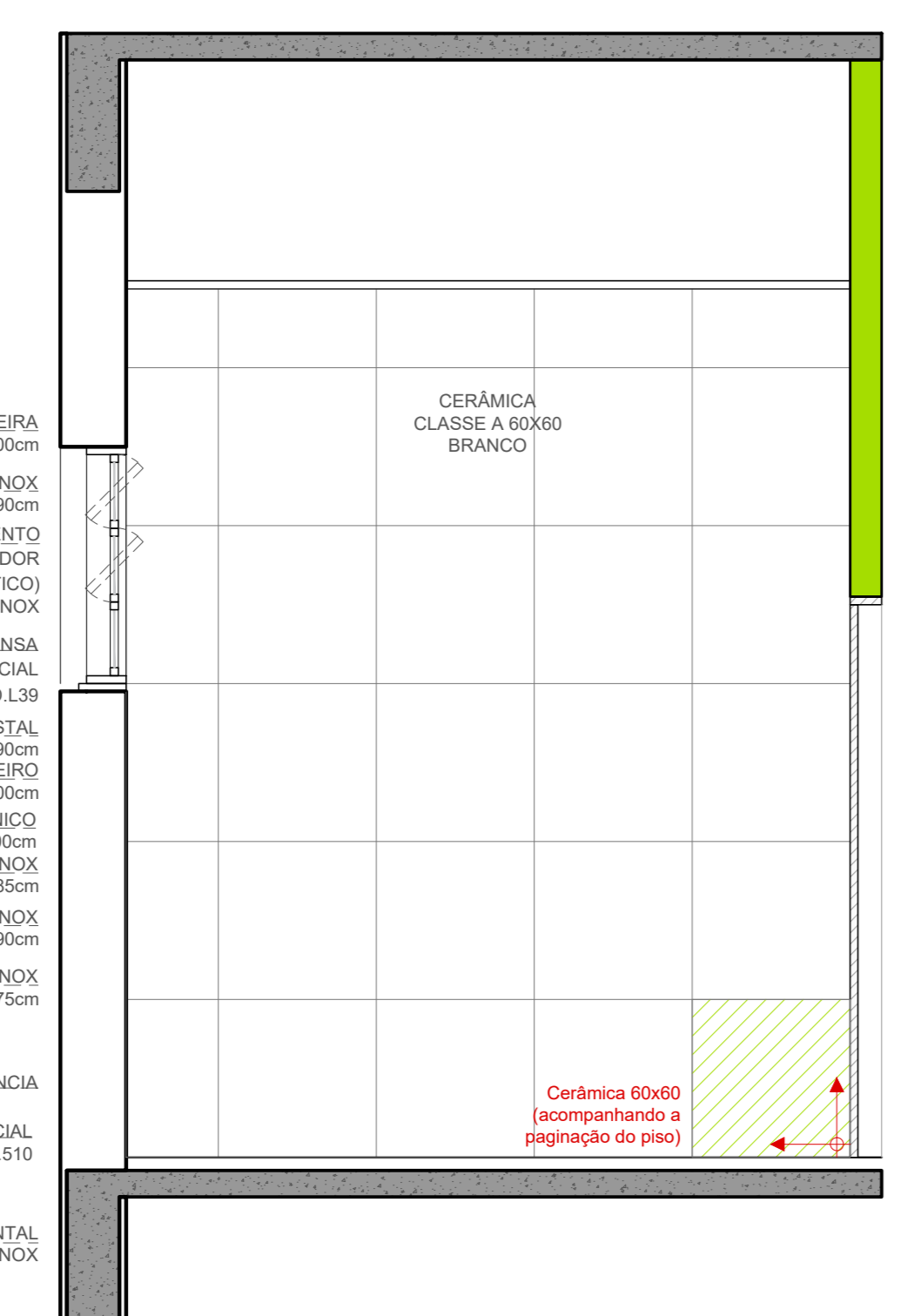

CORTE FF
1/25

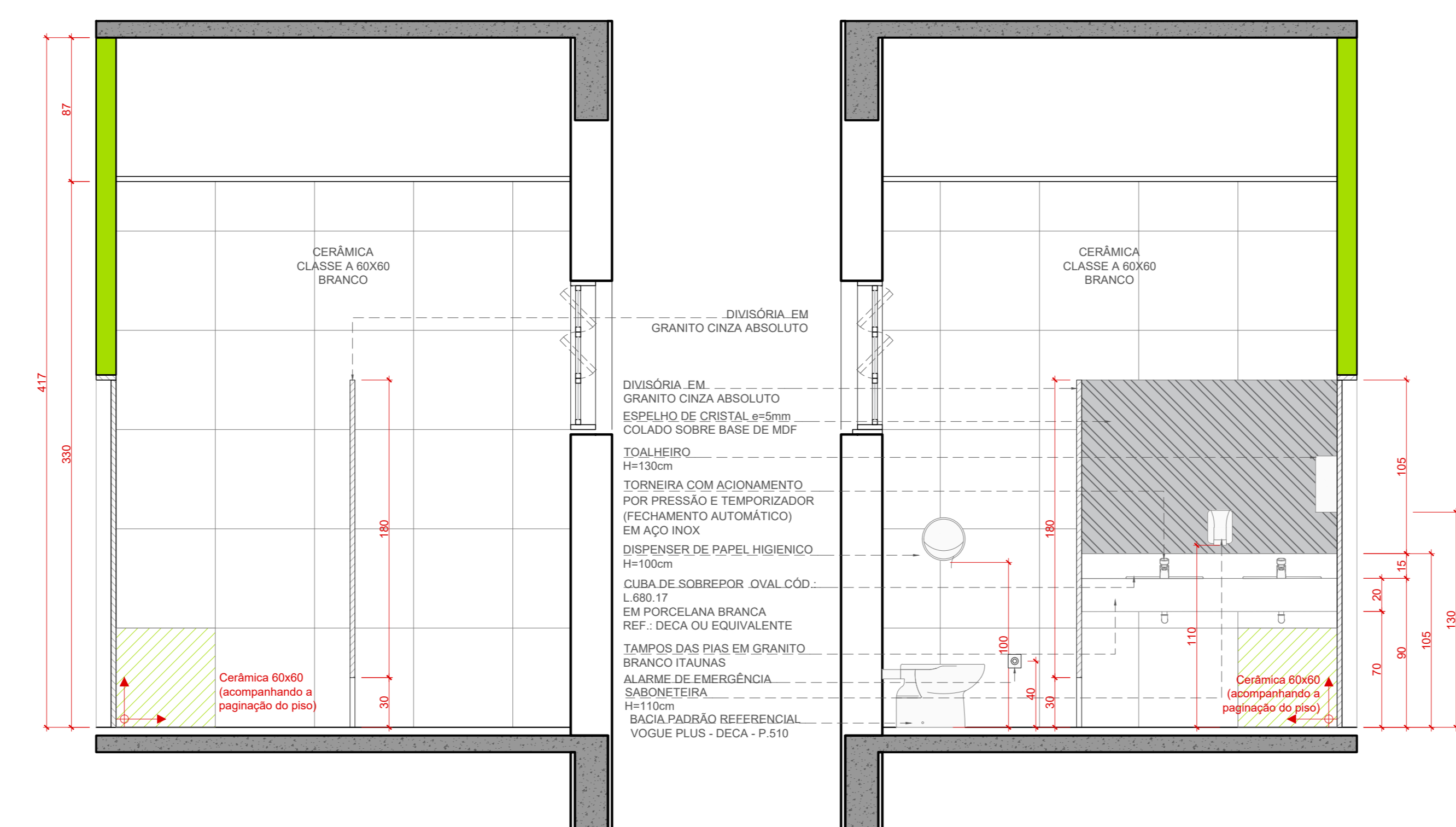

CORTE GG
1/25

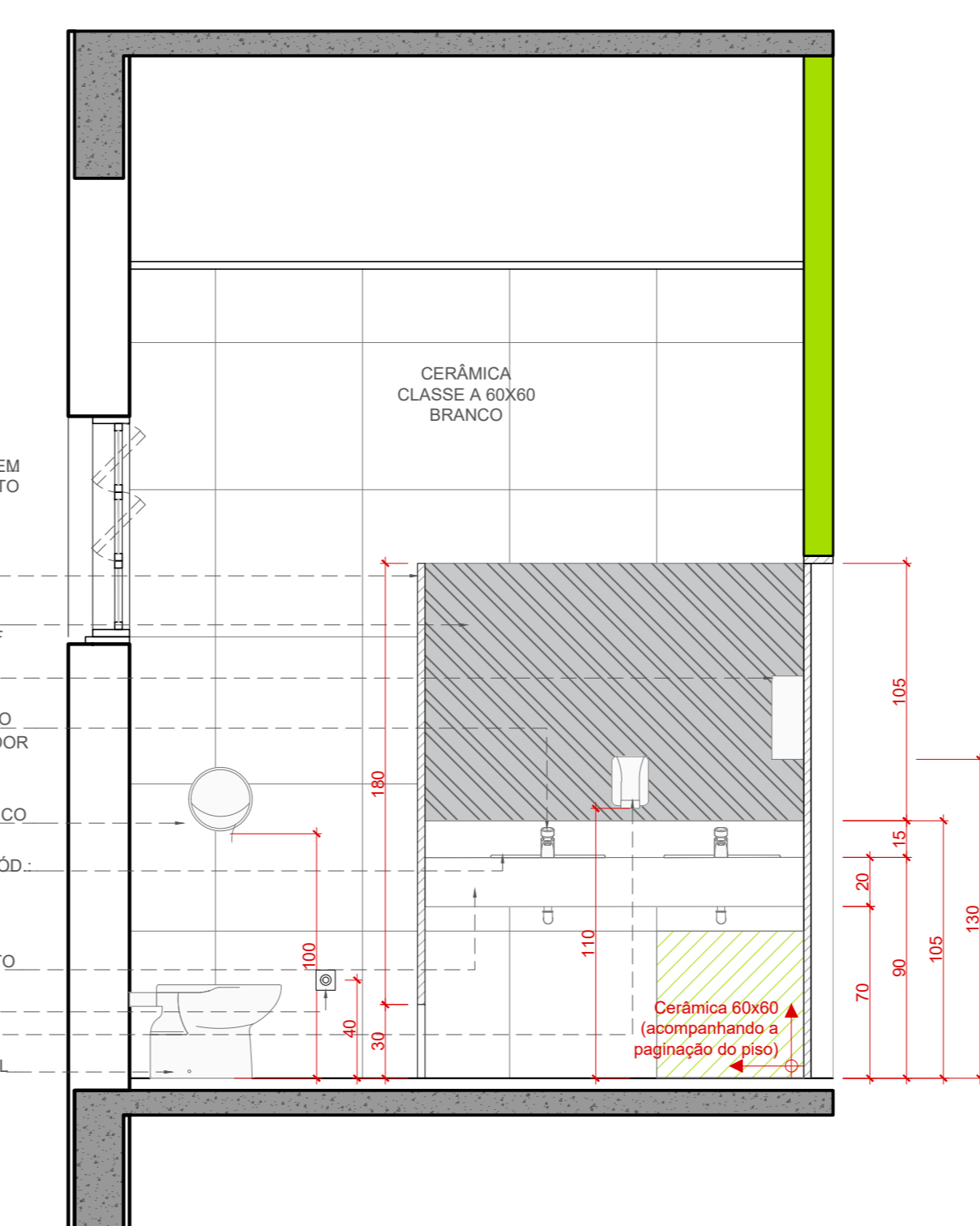

CORTE HH
1/25

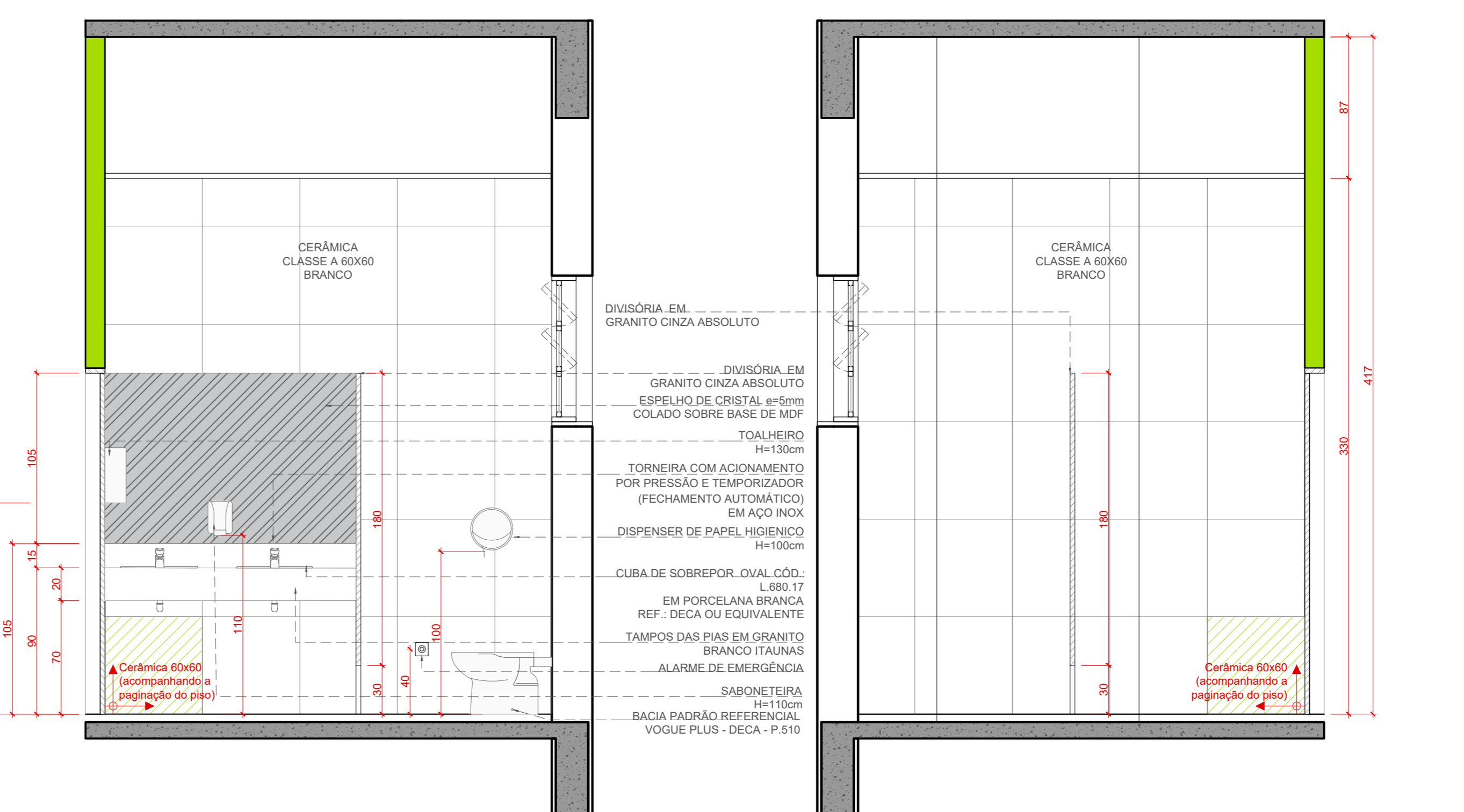

CORTE II
1/25

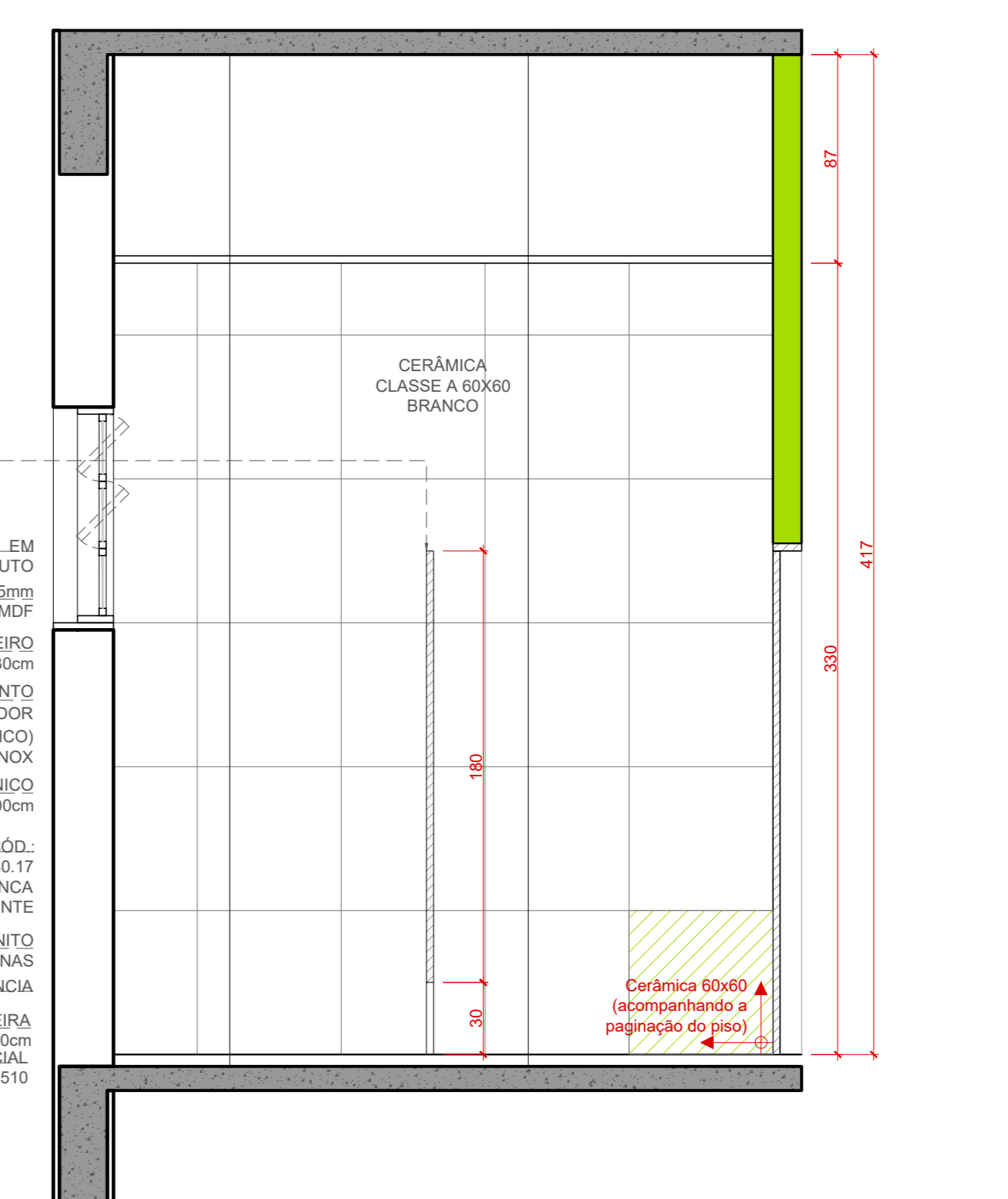

CORTE JJ
1/25

LEGENDA		
ÁREAS MOLHADAS		
Símbolo	Descrição	Referência
[Símbolo]	BACA COM CAIXA ACORADA LINHA VOGUE PLUS COR BRANCO PADRÃO REFERENCIAL DECA	[Referência]
[Símbolo]	BACA CONVENCIONAL LINHA VOGUE PLUS COR BRANCO PADRÃO REFERENCIAL DECA	[Referência]
[Símbolo]	VALVULA DE DESGASO ACABAMENTO CROMADO PADRÃO REFERENCIAL DECA	[Referência]
[Símbolo]	LAVATORIO COLUNA SUSPENSA PADRÃO REFERENCIAL DECA COD. L39	[Referência]
[Símbolo]	TORNEIRA COM ACONDIONAMENTO POR PRESSÃO E TEMPORIZADOR (FECHAMENTO AUTOMÁTICO) EM AÇO INOX	[Referência]
[Símbolo]	BARRAS DE APOIO DE AÇO INOX 80cm	[Referência]
[Símbolo]	BARRAS DE APOIO DE AÇO INOX 49cm	[Referência]
[Símbolo]	BARRAS DE APOIO DE AÇO INOX 49cm DOS PONTOS DE FIXAÇÃO	[Referência]
[Símbolo]	TOALHEIRO DE PLÁSTICO PADRÃO REF. JOEL LINHA BRANCA COD. AH 05 100	[Referência]
[Símbolo]	SABONETEIRA PLÁSTICA PADRÃO REF. JOEL LINHA MODELO "POPULAR"	[Referência]
[Símbolo]	PARELERA DE PLÁSTICO PADRÃO REF. JOEL LINHA BRANCA COD. AH 05 300	[Referência]
[Símbolo]	PARELERA DUPLA HOTEL PADRÃO REF. DECA COD. 2003 CFLX	[Referência]
[Símbolo]	ESPELHO NATURAL 3mm BORDA LARGADA RETA COLADO 50x60cm	[Referência]
[Símbolo]	ALARME DE EMERGÊNCIA ÁUDIO VISUAL COM FIO PADRÃO REF. ALARME PNE - CODIGO AF3VPR, MARCA AMBINE	[Referência]
[Símbolo]	CHUVEIRO REF. DECA DREAM	[Referência]
[Símbolo]	BANCO ARTICULADO PARA BANHO EM INOX ANODADO REF. PROFLEX S3.003	[Referência]

PISO	
Símbolo	Descrição
01	VINÍLICO EM PLACAS 30x30cm, e + 3,2mm
02	PORCELANATO CLASSE A, PEI 4, 60x60cm COR BRANCO

FORRO	
Símbolo	Descrição
01	FORRO MINERAL PLACAS 62x125x15mm
03	FORRO EM PVC - PLACAS 62x125x15mm

PAREDE	
Símbolo	Descrição
01	PINTURA ACRÍLICA COM ACABAMENTO ACETINADO COR PALHA SUZINIL
02	CERÂMICA CLASSE A, PEI 4, 60x60cm COR BRANCO
03	1 FINDA ACIMA DA PIA DE CERÂMICA CLASSE A, PEI 4, 60x60cm COR BRANCO E 2 FINDA ACRÍLICA COM ACABAMENTO ACETINADO COR PALHA SUZINIL, NO RESTANTE DAS PAREDES
04	PAREDES DE 12cm EM GESSO ACARTONADO ATÉ LAJE/VA DIVERSORA ACÚSTICA COM LAJE DE ROCHA
05	PAREDES DE 12cm EM GESSO ACARTONADO ATÉ LAJE/VA E PLACAS VERDES RESISTENTES À UMIDADE DIVERSORA ACÚSTICA COM LAJE DE ROCHA
06	PAREDES EM ALVENARIA

1. QUALQUER ALTERAÇÃO NA PLANTA, SEJA POR ACIDENTE OU INTENCIONAL, DEVERÁ SER CONSTATADA PELO DESENHADOR. 2. O DESENHADOR NÃO SE RESPONSABILIZA POR ERROS DE CÁLCULO OU DE EXECUÇÃO DE OBRAS SEM A COORDENAÇÃO TÉCNICA E A SUPERVISÃO DE OBRAS DE ENGENHEIRO RESPONSÁVEL. 3. O DESENHADOR NÃO SE RESPONSABILIZA POR ERROS DE CÁLCULO OU DE EXECUÇÃO DE OBRAS SEM A COORDENAÇÃO TÉCNICA E A SUPERVISÃO DE OBRAS DE ENGENHEIRO RESPONSÁVEL. 4. O DESENHADOR NÃO SE RESPONSABILIZA POR ERROS DE CÁLCULO OU DE EXECUÇÃO DE OBRAS SEM A COORDENAÇÃO TÉCNICA E A SUPERVISÃO DE OBRAS DE ENGENHEIRO RESPONSÁVEL. 5. O DESENHADOR NÃO SE RESPONSABILIZA POR ERROS DE CÁLCULO OU DE EXECUÇÃO DE OBRAS SEM A COORDENAÇÃO TÉCNICA E A SUPERVISÃO DE OBRAS DE ENGENHEIRO RESPONSÁVEL. 6. O DESENHADOR NÃO SE RESPONSABILIZA POR ERROS DE CÁLCULO OU DE EXECUÇÃO DE OBRAS SEM A COORDENAÇÃO TÉCNICA E A SUPERVISÃO DE OBRAS DE ENGENHEIRO RESPONSÁVEL. 7. O DESENHADOR NÃO SE RESPONSABILIZA POR ERROS DE CÁLCULO OU DE EXECUÇÃO DE OBRAS SEM A COORDENAÇÃO TÉCNICA E A SUPERVISÃO DE OBRAS DE ENGENHEIRO RESPONSÁVEL. 8. O DESENHADOR NÃO SE RESPONSABILIZA POR ERROS DE CÁLCULO OU DE EXECUÇÃO DE OBRAS SEM A COORDENAÇÃO TÉCNICA E A SUPERVISÃO DE OBRAS DE ENGENHEIRO RESPONSÁVEL. 9. O DESENHADOR NÃO SE RESPONSABILIZA POR ERROS DE CÁLCULO OU DE EXECUÇÃO DE OBRAS SEM A COORDENAÇÃO TÉCNICA E A SUPERVISÃO DE OBRAS DE ENGENHEIRO RESPONSÁVEL. 10. O DESENHADOR NÃO SE RESPONSABILIZA POR ERROS DE CÁLCULO OU DE EXECUÇÃO DE OBRAS SEM A COORDENAÇÃO TÉCNICA E A SUPERVISÃO DE OBRAS DE ENGENHEIRO RESPONSÁVEL.

REVISÃO	Nº	DATA	DESCRIÇÃO
REVISÃO 01	05	05/10/2020	CORREÇÃO DE GRADIS DA SUBESTAÇÃO DOS GUARDA-CORPOS E DETALHAMENTO
REVISÃO 02	04	13/07/2018	CONFORME COMENTÁRIOS DO TRT
REVISÃO 03	03	11/07/2018	CONFORME COMENTÁRIOS DO TRT
REVISÃO 04	02	25/06/2018	CONFORME COMENTÁRIOS DO TRT
REVISÃO 05	01	15/06/2018	EMITIDO PARA COMENTÁRIOS
EMISSÃO INICIAL	00	23/03/2018	EMITIDO PARA COMENTÁRIOS
REVISÃO Nº	DATA		

COMITANTE: **TRIBUNAL REGIONAL DO TRABALHO DA 4ª REGIÃO**
 AV. PRAÇA DE BELAS, 1100 - PORTO ALEGRES - BARRIO MENINO DEUS - CEP 91010-903
 FONE: 51 332-8411
 HOME PAGE: <http://www.trt4.jus.br>
 E-MAIL: trt4@trt4.jus.br (Serviço de Engenharia e Arquitetura)

RESPONSABILIDADE	ESPECIALIDADE	ARQUITETURA
COORDENADOR TÉCNICO: SANTINI E ROCHA		
RESPONSÁVEL TÉCNICO: CICERO SANTINI E SILVA		COORDENADOR TÉCNICO
		HENRIQUE ROCHA
		HENRIQUE CASTELLAN COSTAMLAN
		SERGIO DA SILVA

FORO DA JT DE SANTA ROSA

ASSISTENTE PROJETISTA

INSTRUMENTADO: RUA DOQUE DE GAVAS 591 - SANTA ROSA/RS

FRANCA Nº: **EXE20/27**

DATA: 23/03/2018 ESCALA: 1/25