

**Legenda :**

- Remoção de revestimento cerâmico, recomposição de reboco e aplicação de textura pigmentada na Cor Cinza Elefante
- Recomposição de revestimento e pintura na Cor Cinza Asfalto
- Recomposição estrutural das pestanas, reboco e pintura na Cor Cinza Asfalto

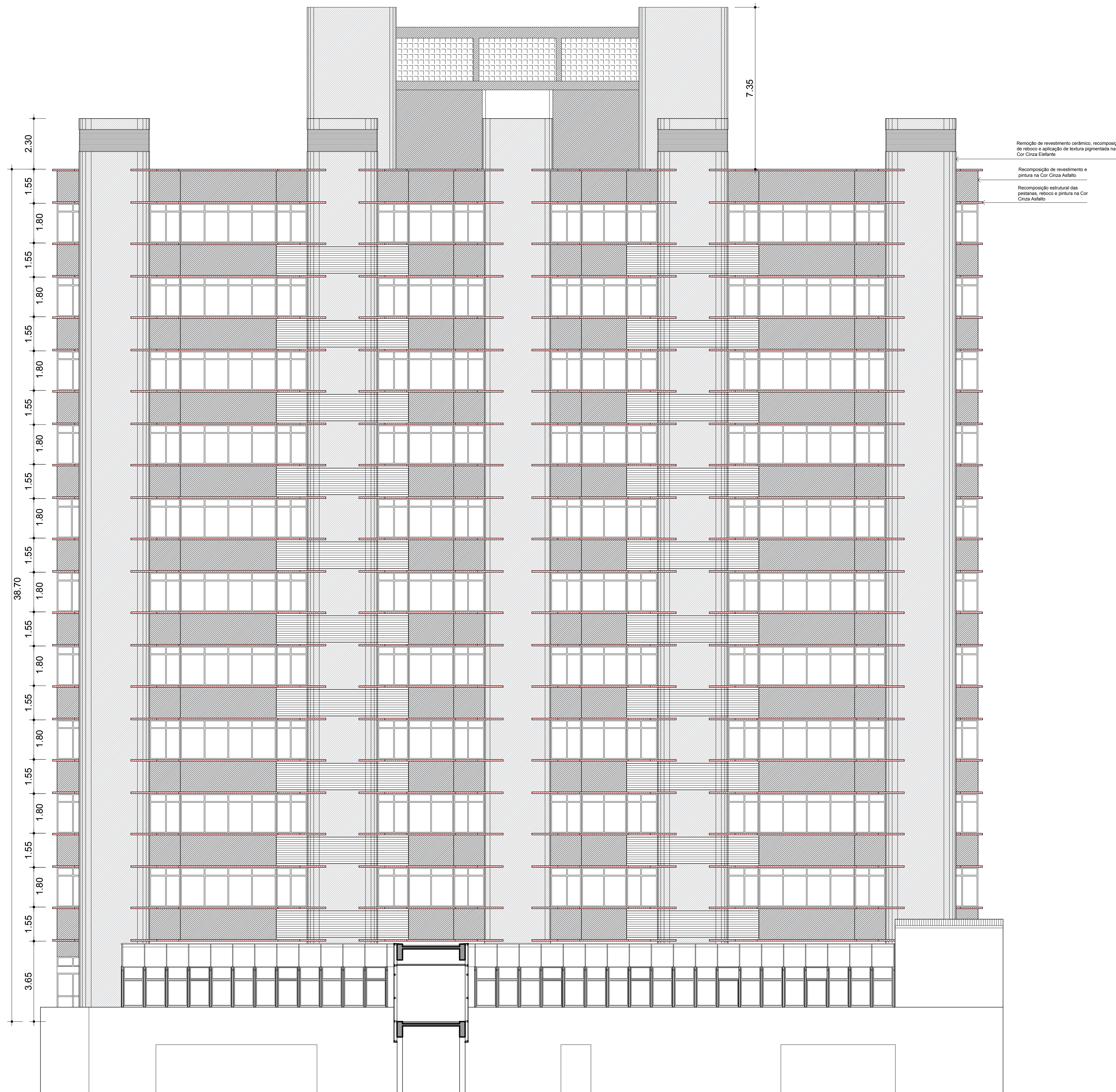

Remoção de revestimento cerâmico, recomposição de reboco e aplicação de textura pigmentada na Cor Cinza Elefante

Recomposição de revestimento e pintura na Cor Cinza Asfalto

Recomposição estrutural das pestanas, reboco e pintura na Cor Cinza Asfalto

**TRT - PRÉDIO SEDE  
FACHADA LESTE  
ESC.: 1/100**

Obs.: As plantas são apenas referenciais, todas as medidas deverão ser conferidas em loco.

REVISÃO	05	
REVISÃO	04	
REVISÃO	03	
REVISÃO	02	
REVISÃO	01	
EMIÇÃO INICIAL	*	

**TRIBUNAL REGIONAL DO TRABALHO DA 4ª REGIÃO**  
 AV. PRAIA DE BELAS, 1100 - PRÉDIO ANEXO ADMINISTRATIVO - 5º ANDAR  
 BAIRRO MENINO DEUS - PORTO ALEGRE/RS - CEP 90110-903  
 SECRETARIA DE MANUTENÇÃO E PROJETOS FONE: (051) 3255-2804  
 http://www.trt4.jus.br e-mail: sempro@trt4.jus.br

OBRA	Manutenção Fachada - TRT4 Prédio Sede	PRANCHA	09/10
ENDEREÇO	Av. Praia de Belas, 1100, Porto Alegre, RS	ESCALA	1:100
AUTOR DO PROJETO	Arq. Alexandre Dalcarobo Bicca CAU nº AB7659-3	DESENHO	Alexandre
CONTEÚDO	FACHADA LESTE	DATA	17.05.2019