

Legenda :

- Remoção de revestimento cerâmico, recomposição de reboco e aplicação de textura pigmentada na Cor Cinza Elefante
- Recomposição de revestimento e pintura na Cor Cinza Asfalto
- Recomposição estrutural das pestanas, reboco e pintura na Cor Cinza Asfalto

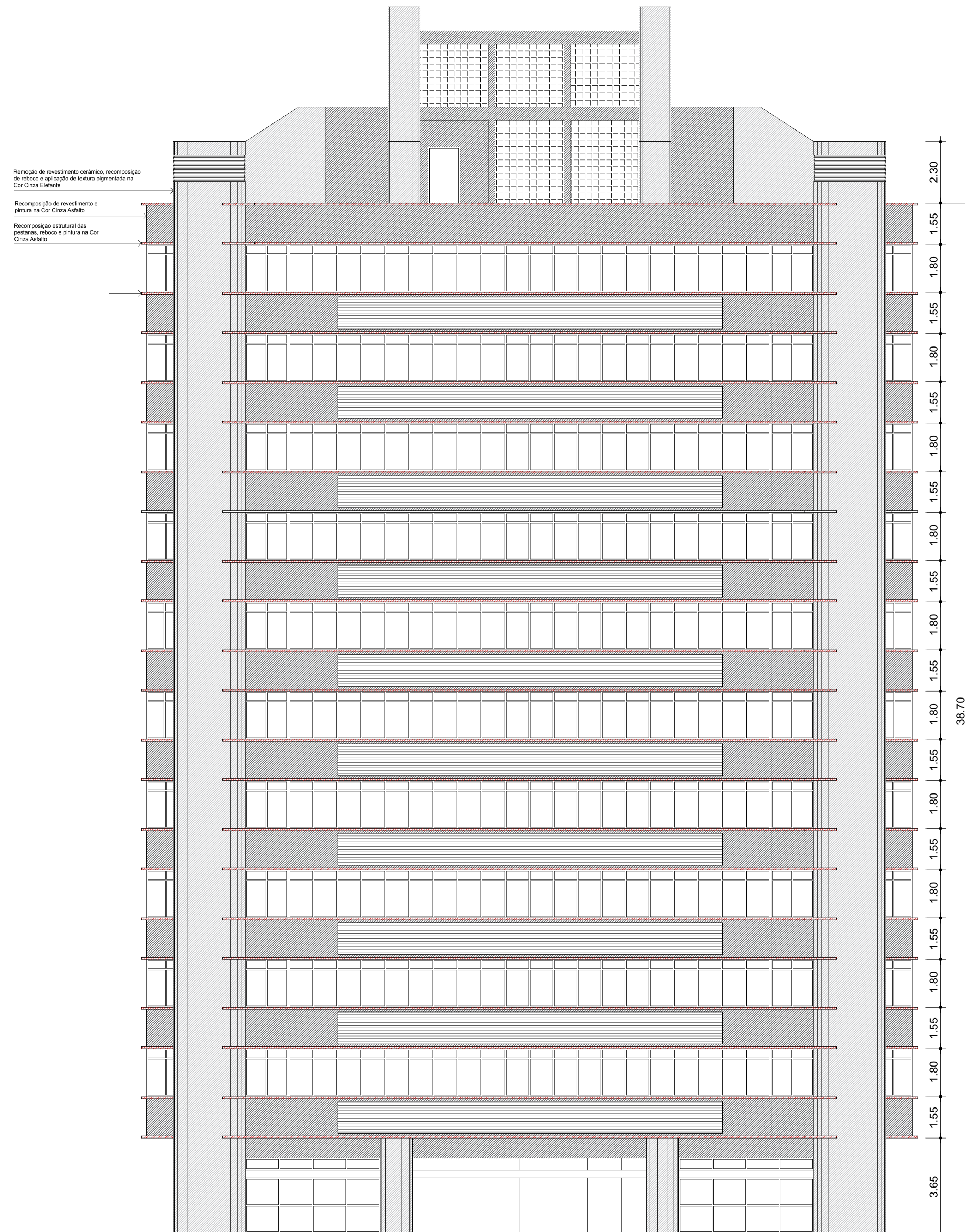

TRT - PRÉDIO SEDE
FACHADA NORTE (AV. IPIRANGA)
ESC.: 1/100

Obs.: As plantas são apenas referenciais, todas as medidas deverão ser conferidas em loco.

REVISÃO	05	
REVISÃO	04	
REVISÃO	03	
REVISÃO	02	
REVISÃO	01	
EMISSÃO INICIAL	*	

TRIBUNAL REGIONAL DO TRABALHO DA 4ª REGIÃO
 AV. PRAIA DE BELAS, 1100 - PRÉDIO ANEXO ADMINISTRATIVO - 5º ANDAR
 BAIRRO MENINO DEUS PORTO ALEGRE/RS - CEP 90110-903
 SECRETARIA DE MANUTENÇÃO E PROJETOS FONE: (051) 3255-2804
 http://www.trt4.jus.br e-mail: sempre@trt4.jus.br

OBRAS	Manutenção Fachada - TRT4 Prédio Sede	PRANCHA	06/10
ENDEREÇO	Av. Praia de Belas, 1100, Porto Alegre, RS	ESCALA	1:100
AUTOR DO PROJETO	Arg. Alexandre Dalcarobo Bicca CAU nº A87659-3	DESENHO	Alexandre
CONTEÚDO	FACHADA NORTE (AV. IPIRANGA)	DATA	17.05.2019