

SANITÁRIOS PÚBLICOS

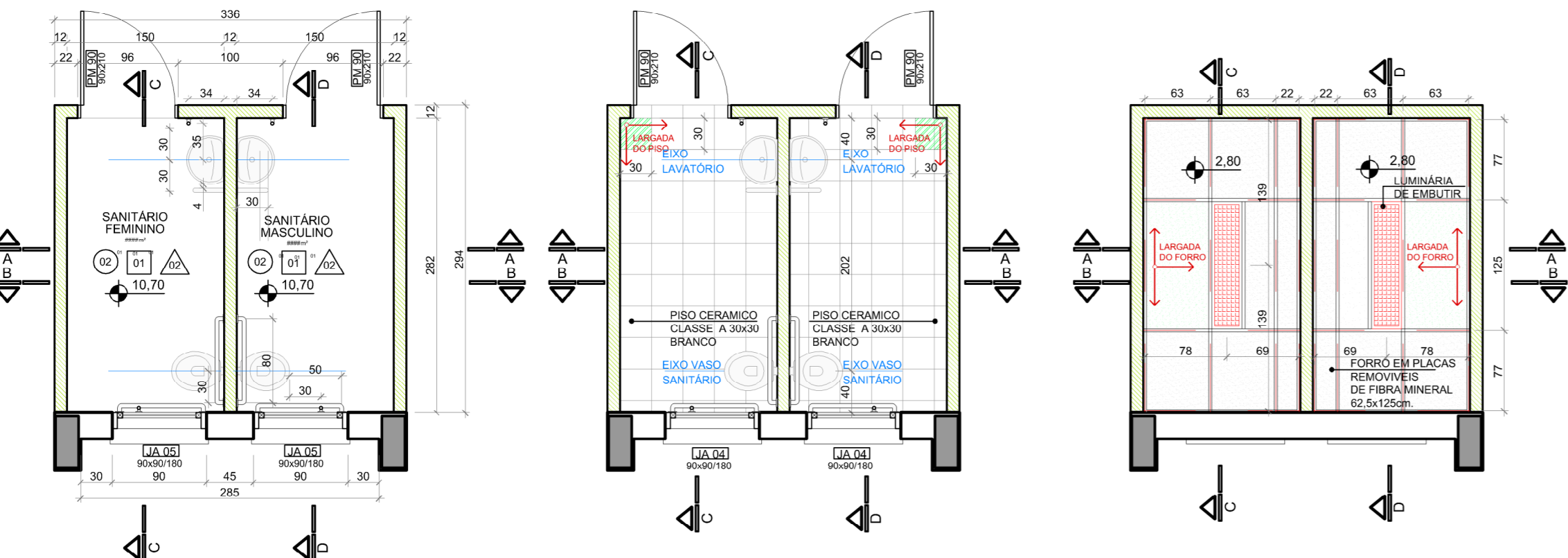

PLANTA BAIXA

PLANTA DE PISO

PLANTA DE FORRO

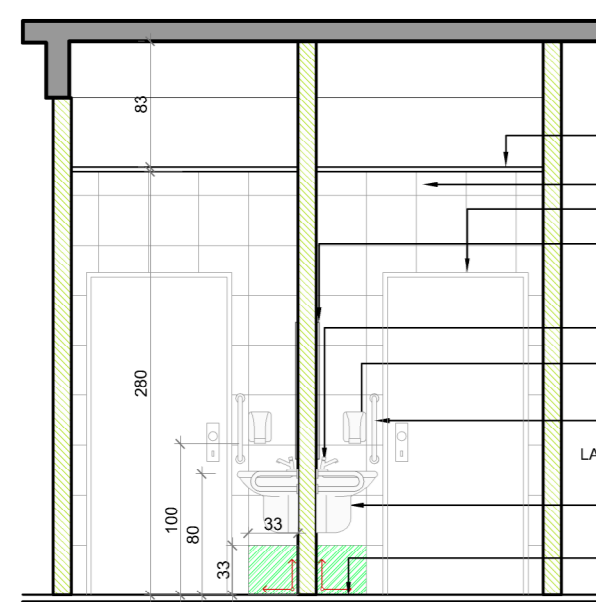

CORTE AA

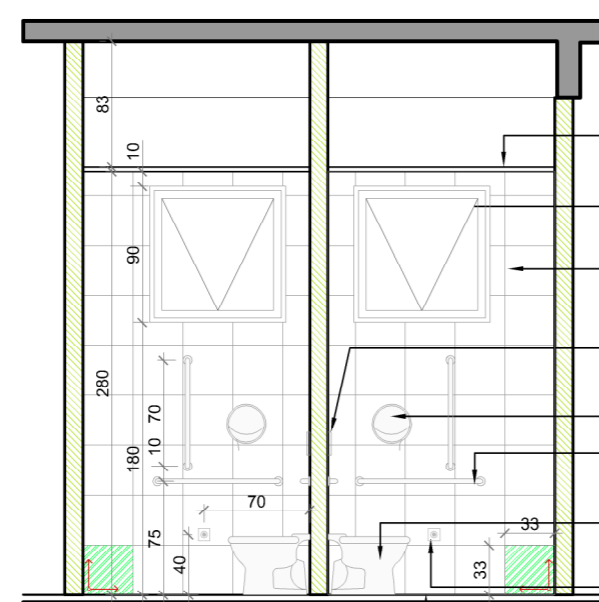

CORTE BB

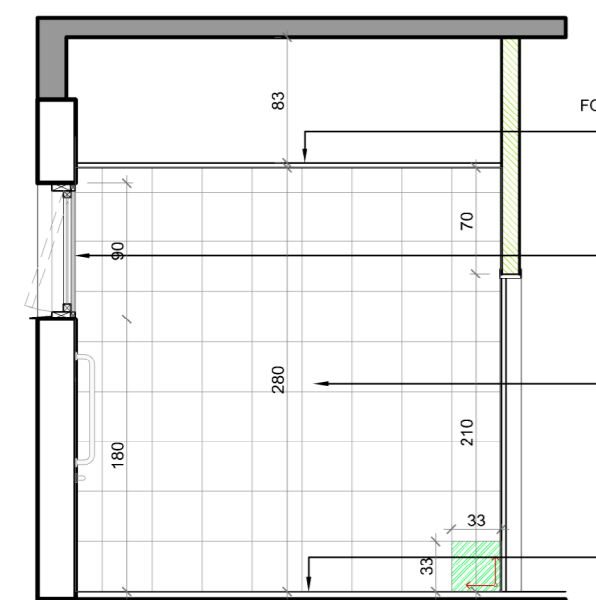
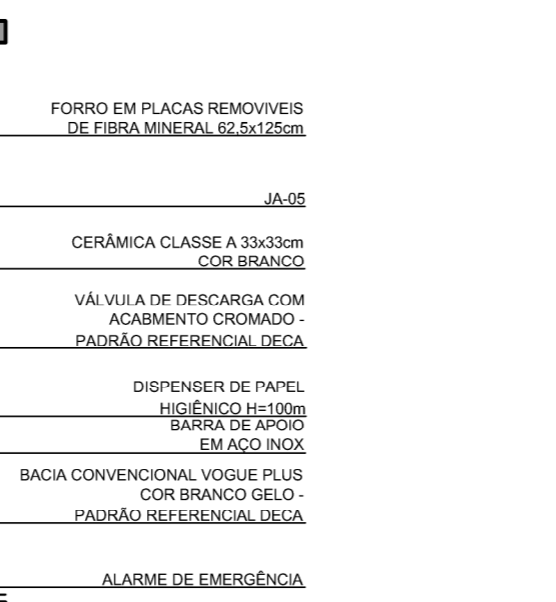

CORTE CC

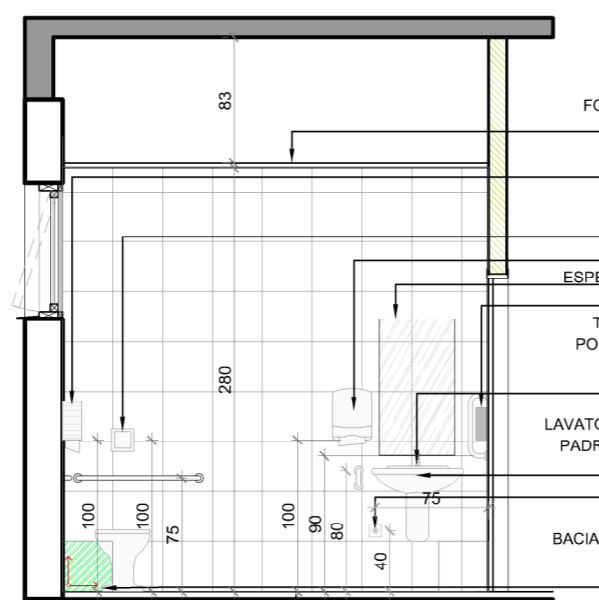

CORTE DD

SANITÁRIOS SERVIDORES

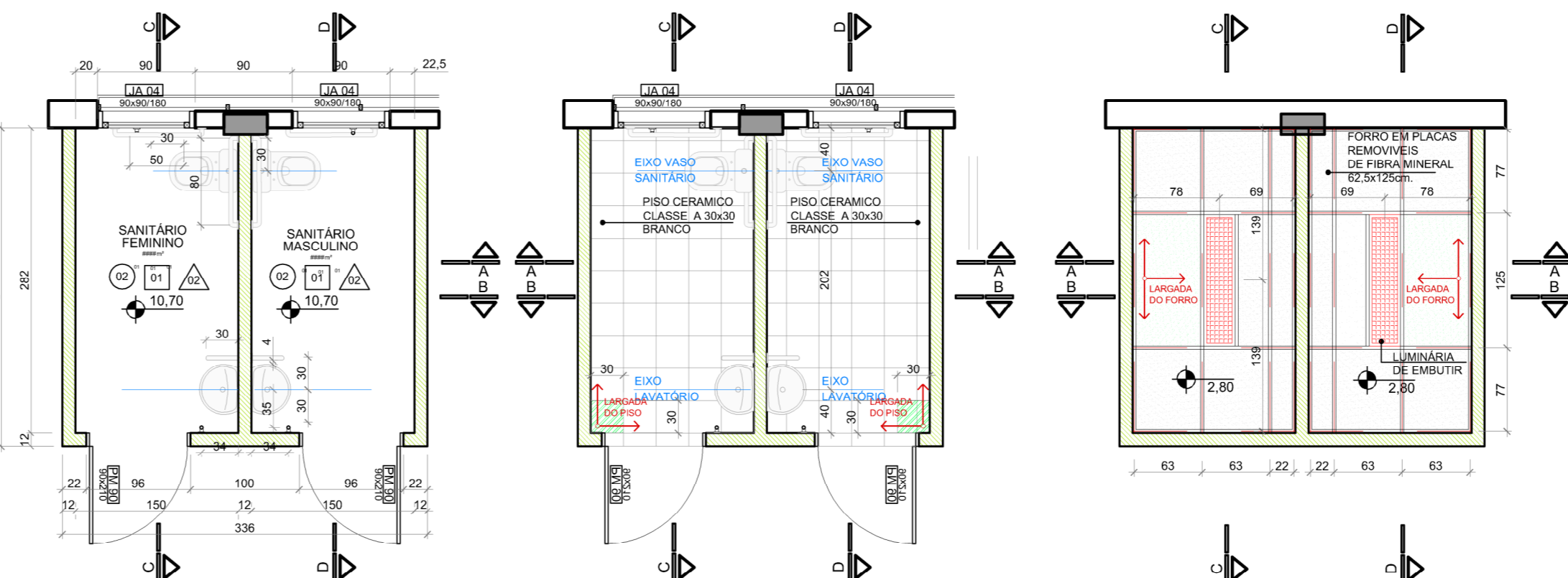

PLANTA BAIXA

PLANTA DE PISO

PLANTA DE FORRO

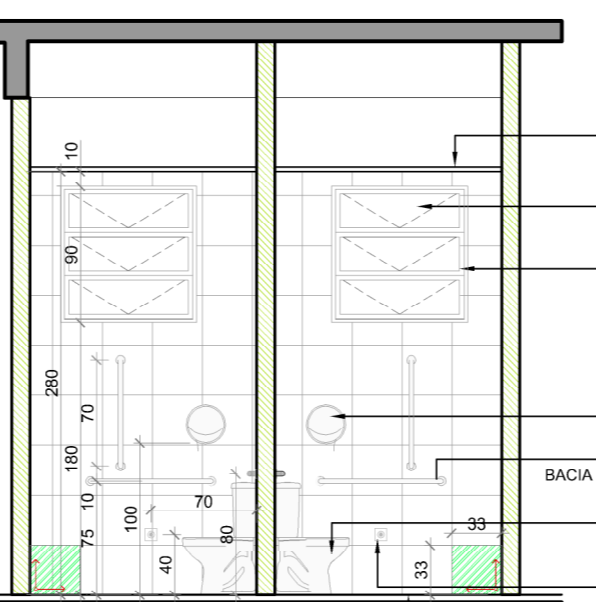

CORTE AA

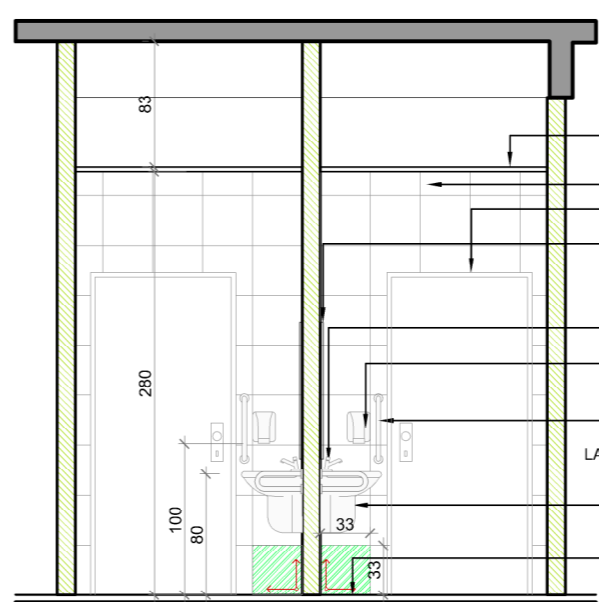

CORTE BB

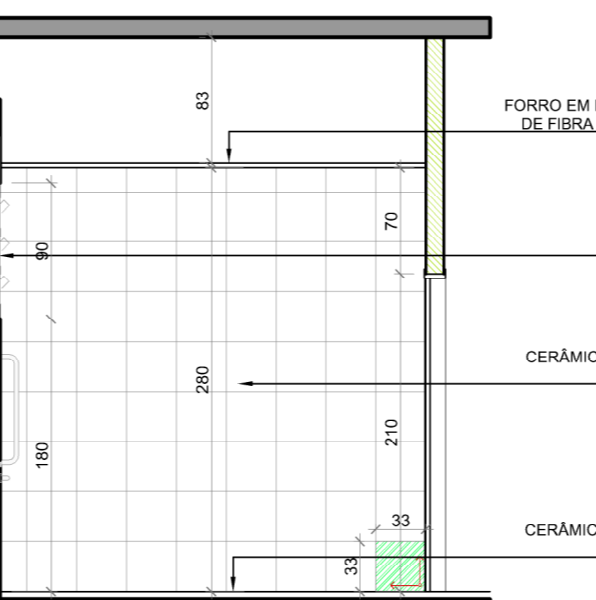
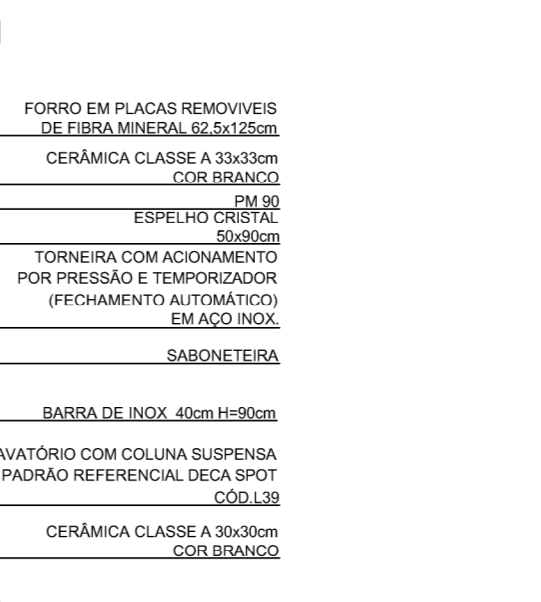

CORTE CC

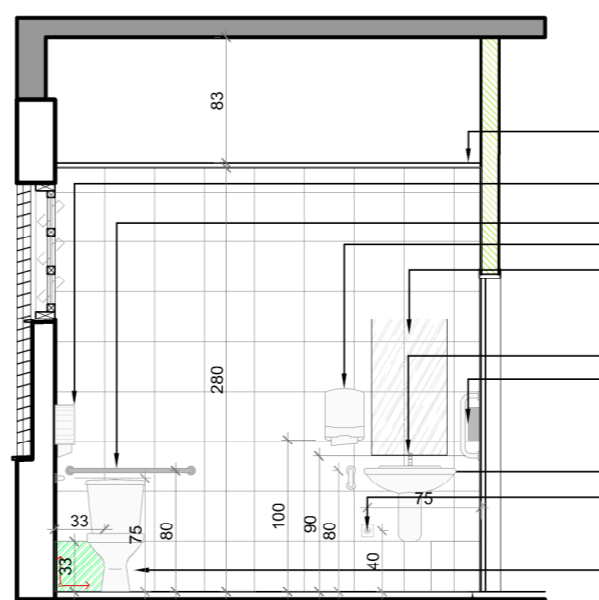

CORTE DD

LEGENDA	
PISOS	
01	VINILICO EM PLACAS 30x30cm, e = 3.2mm
02	CERÂMICA CLASSE A, PEI-4, 33X33cm COR BRANCO
FORRO	
01	FORRO MINERAL, PLACAS 625x1250x15mm
REVESTIMENTO DAS PAREDES	
01	PINTURA ACRILICA COM ACABAMENTO ACETINADO NA COR PALHA
02	CERÂMICA CLASSE A, PEI-4, 33X33cm COR BRANCO ATÉ O FORRO
SIMBOLOGIA	
[Symbol]	PAREDES INTERNAS EM ALVENARIA COM 15cm
[Symbol]	PAREDES EXTERNAS EM ALVENARIA COM 25cm
[Symbol]	PAREDES EM GESSO ACARTONADO EM PLACAS VERDES RESISTENTE A UMIDADE
[Symbol]	DIVISÓRIA DE GESSO ACARTONADO SIMPLES
OBSERVAÇÕES: TODAS AS PAREDES EM GESSO DEVEM IR ATÉ A LAJE.	

LEGENDA EQUIPAMENTOS		
SÍMBOLO	DESCRIÇÃO	QUANT.
[Symbol]	BACIA CONVENCIONAL COR BRANCO GELO - PADRÃO REFERENCIAL DECA VOGUE PLUS CDD P510 - LINHA CONFORTO	2 UNIDADES
[Symbol]	VÁLVULA DE DESCARGA COM ACABAMENTO CROMADO - PADRÃO REFERENCIAL DECA	2 UNIDADES
[Symbol]	BACIA COM CAIXA ACOPLADA COR BRANCO GELO - PADRÃO REFERENCIAL DECA ASPEN CDD P790	4 UNIDADES
[Symbol]	LAVATÓRIO COM COLUNA SUSPensa - PADRÃO REFERENCIAL DECA SPOT CDD L18	6 UNIDADES
[Symbol]	TORNEIRA COM ACIONAMENTO POR PRESSÃO E TEMPORIZADOR (FECHAMENTO AUTOMÁTICO) - EM AÇO INOX	6 UNIDADES
[Symbol]	BARRA DE APOIO DE AÇO INOX 80cm	12 UNIDADES
[Symbol]	BARRA DE APOIO DE AÇO INOX 70cm	6 UNIDADES
[Symbol]	BARRA DE APOIO DE AÇO INOX 60cm	6 UNIDADES
[Symbol]	BARRA DE APOIO DE AÇO INOX 30cm COM DOIS PONTOS DE FIXAÇÃO	6 UNIDADES
[Symbol]	TÓRULO DE CHAPA DE AÇO GALVANIZADO E FECHAMENTO A CHAVE - PADRÃO REF. JOFEL LINHA EPOXI	6 UNIDADES
[Symbol]	SABONETEIRA PLÁSTICA - PADRÃO REF. JOFEL LINHA MODELO "POPULA"	6 UNIDADES
[Symbol]	DISPENSER DE PAPEL HIGIÊNICO DE CHAPA DE AÇO GALVANIZADO COM PINTURA BRANCA E FECHAMENTO C/CHAVE - PADRÃO REF. JOFEL - LINHA EPOXI	6 UNIDADES
[Symbol]	ESPELHO NATURAL 3mm BORDA LAPIDADA RETA COLADO - 80x90cm	6 UNIDADES
[Symbol]	ALARME DE EMERGÊNCIA AUDIOVISUAL SEM FIO - PADRÃO REF. TOTAL ACESSIBILIDADE CDD:115	12 UNIDADES

SANITÁRIO JUIZ TITULAR

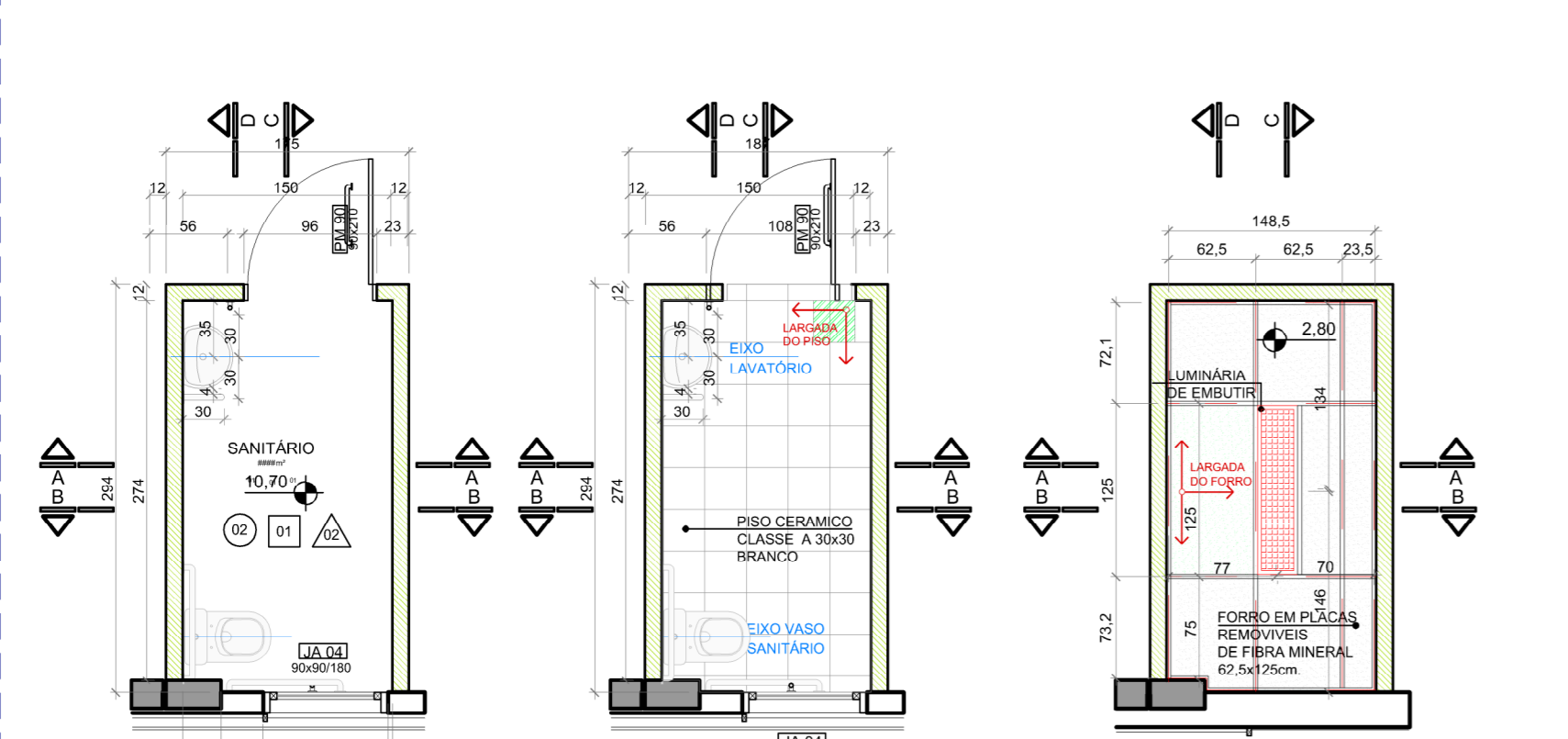

PLANTA BAIXA

PLANTA DE PISO

PLANTA DE FORRO

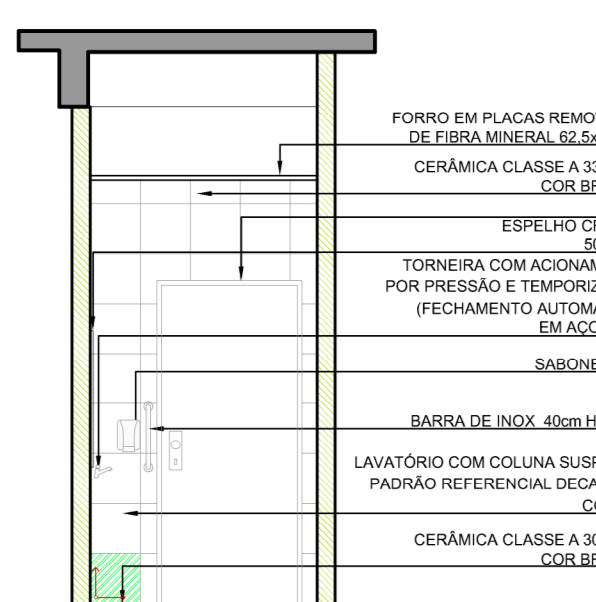

CORTE AA

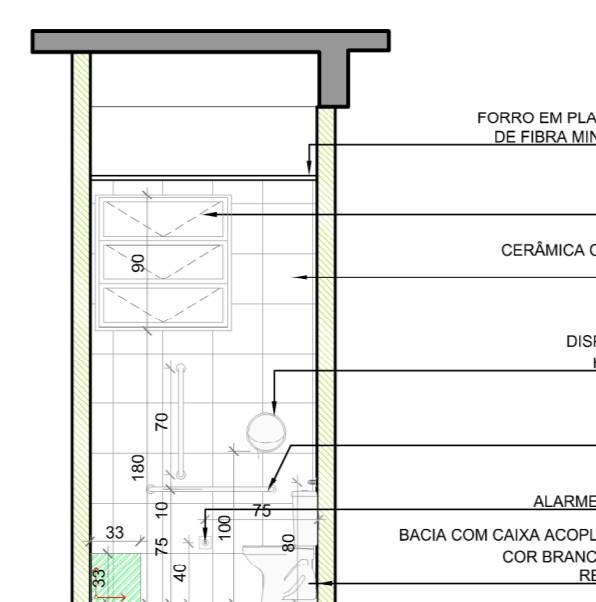

CORTE BB

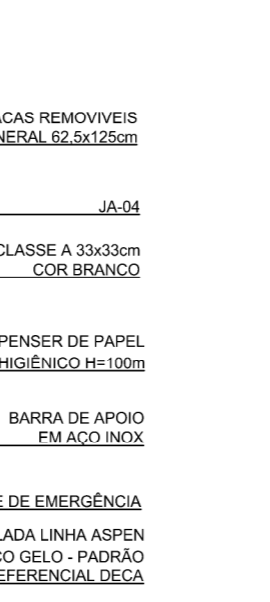

CORTE CC

SANITÁRIO JUIZ SUBSTITUTO

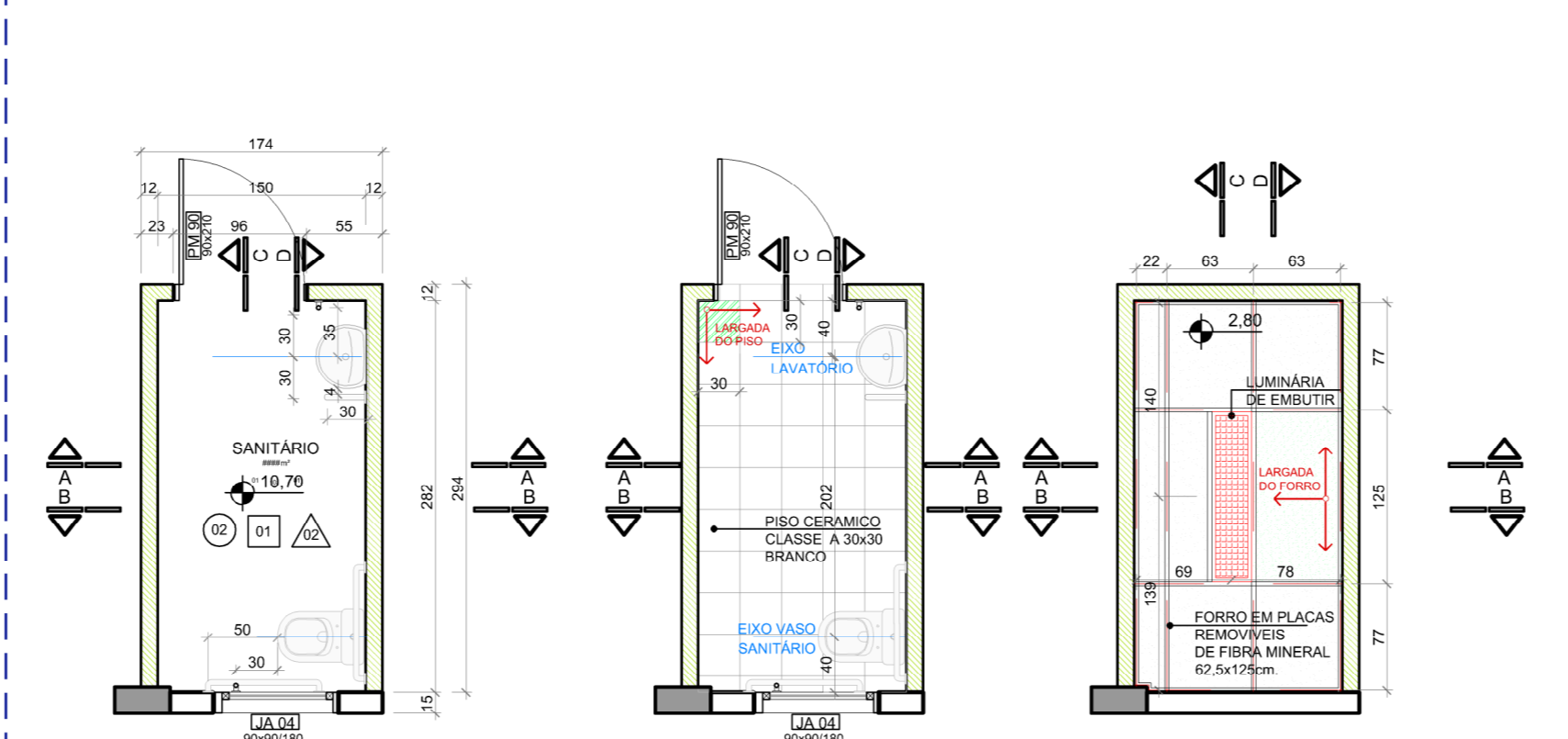

PLANTA BAIXA

PLANTA DE PISO

PLANTA DE FORRO

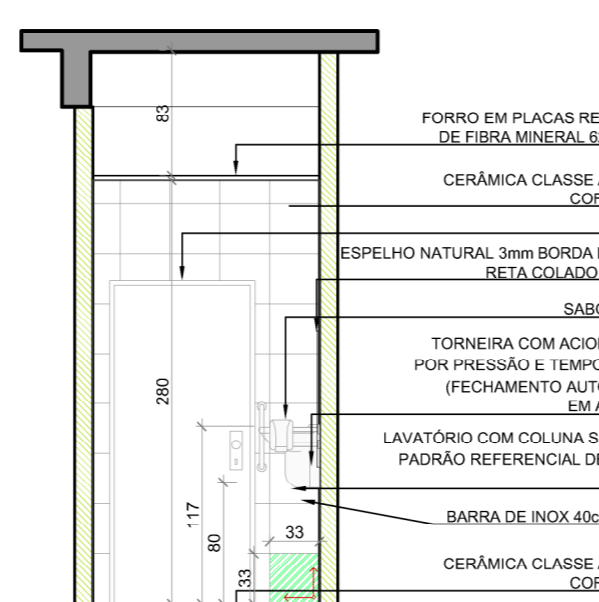

CORTE AA

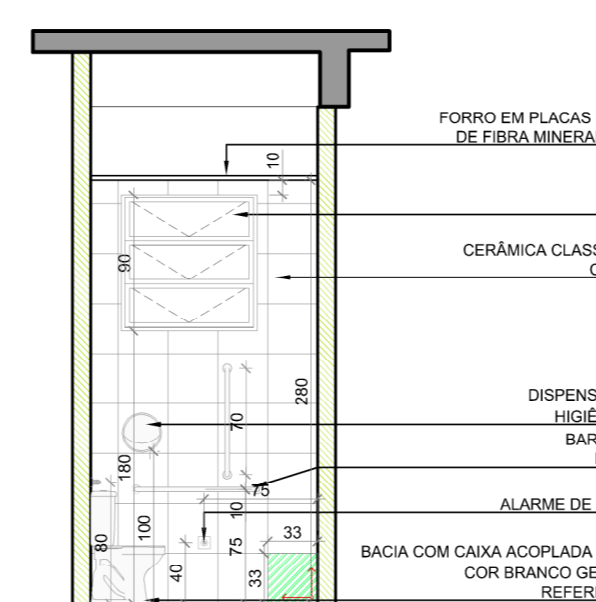

CORTE BB

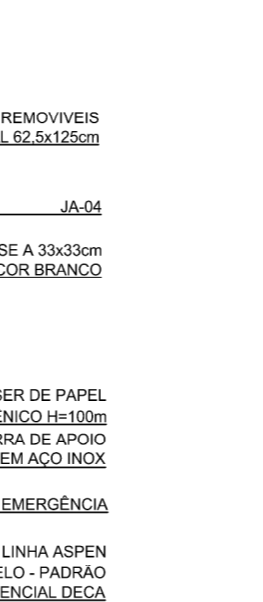

CORTE CC

COPA

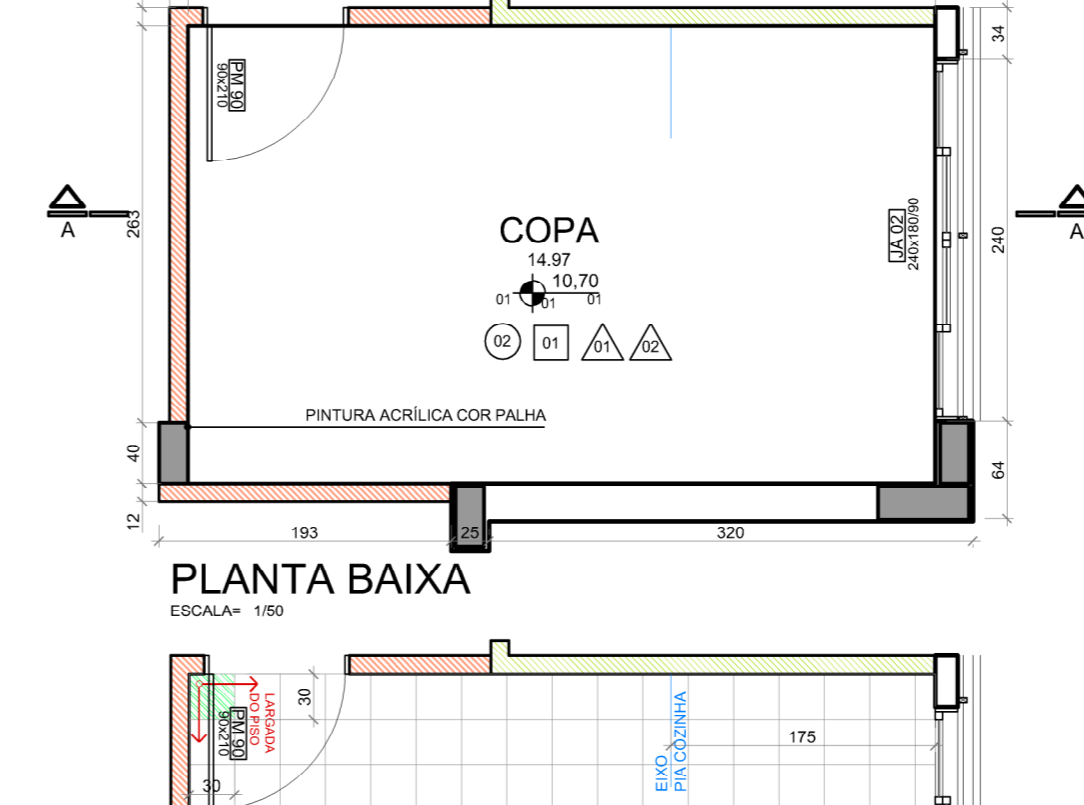

PLANTA BAIXA

PLANTA DE PISO

PLANTA DE FORRO

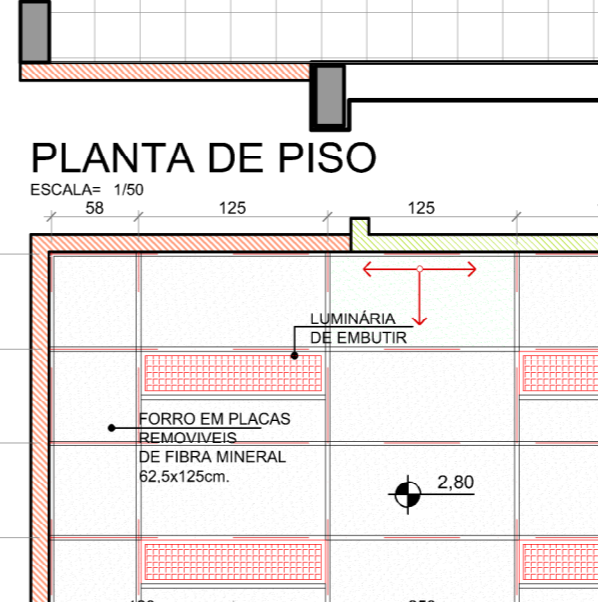

CORTE AA

01 - QUALQUER ALTERAÇÃO DE ALVENARIA, ESQUADRIA, ACABAMENTO EM GESSO DEVE SER CONFERIDO PELA EQUIPE DE PROJETO.
02 - CONFERIR MEDIDAS NO LOCAL DOS PROJETOS EXECUTIVOS DE FABRICAÇÃO E MONTAGEM DEVEM SER ADQUIRIDOS AOS LEVANTAMENTOS IN LOCO.
03 - ESTE DOCUMENTO É ÚNICO PARA RELEVAMENTO DE CUSTOS PROJETOS, NÃO É VÁLIDO PARA A EXECUÇÃO DA OBRA SEM A CONFIRMAÇÃO DA SANTA E FIDUCIARIA ARQUITETOS E A TERCERIZAÇÃO DO EQUIPE TÉCNICA DO TRIBUNAL REGIONAL DO TRABALHO.
04 - ESTE PROJETO É OBRIGATORIO PARA O DESENVOLVIMENTO DE PROJETO EXECUTIVO E PARA O DESENVOLVIMENTO DE CÁLCULO ESTRUTURAL, CDD: 000R DA EMPRESA FORNECEDORA A APRESENTAÇÃO DE UM PROJETO DE FABRICAÇÃO, DESENHOS E CÁLCULOS COM O DIMENSIONAMENTO FINAL DE TODOS OS COMPONENTES (ESPAÇO RESERVADO PARA OS CÁRMBOS)

REV	08	07/06/2016	SEPROJ: RETIRADA CORTINA METÁLICA E ALTERAÇÃO DE PISOS EXTERNOS PARA REDUÇÃO DE CUSTOS
REV <td>07</td> <td>19/04/2016</td> <td>REVISADO C001 E C002 CONFORME APONTAMENTOS DO TRT</td>	07	19/04/2016	REVISADO C001 E C002 CONFORME APONTAMENTOS DO TRT
REV <td>06 <td>08/04/2016</td> <td>REVISADO C001 E C002 CONFORME APONTAMENTOS DO TRT - RETIRADA DO GUARDA-CORPO</td> </td>	06 <td>08/04/2016</td> <td>REVISADO C001 E C002 CONFORME APONTAMENTOS DO TRT - RETIRADA DO GUARDA-CORPO</td>	08/04/2016	REVISADO C001 E C002 CONFORME APONTAMENTOS DO TRT - RETIRADA DO GUARDA-CORPO
REV <td>05 <td>01/04/2016</td> <td>ALTERAÇÃO C004 E C005 - FIXAÇÃO</td> </td>	05 <td>01/04/2016</td> <td>ALTERAÇÃO C004 E C005 - FIXAÇÃO</td>	01/04/2016	ALTERAÇÃO C004 E C005 - FIXAÇÃO
REV <td>04 <td>01/04/2016</td> <td>DESENHADA MURETA NO DETALHE DO C005</td> </td>	04 <td>01/04/2016</td> <td>DESENHADA MURETA NO DETALHE DO C005</td>	01/04/2016	DESENHADA MURETA NO DETALHE DO C005
REV <td>03 <td>19/11/2015</td> <td>INSERIDO MAIS DETALHES DO GRADILBRISE E SIMPLIFICADA ESPECIFICAÇÃO DOS GRADIS</td> </td>	03 <td>19/11/2015</td> <td>INSERIDO MAIS DETALHES DO GRADILBRISE E SIMPLIFICADA ESPECIFICAÇÃO DOS GRADIS</td>	19/11/2015	INSERIDO MAIS DETALHES DO GRADILBRISE E SIMPLIFICADA ESPECIFICAÇÃO DOS GRADIS
REV <td>02 <td>21/10/2015</td> <td>ALTERAÇÃO DO DESENHO DAS ESQUADRIAS E INSERIDO MAIS DETALHES DO GRADILBRISE A PEDIDO DO TRT, ALTERADO MATERIAL CORRIMÃO</td> </td>	02 <td>21/10/2015</td> <td>ALTERAÇÃO DO DESENHO DAS ESQUADRIAS E INSERIDO MAIS DETALHES DO GRADILBRISE A PEDIDO DO TRT, ALTERADO MATERIAL CORRIMÃO</td>	21/10/2015	ALTERAÇÃO DO DESENHO DAS ESQUADRIAS E INSERIDO MAIS DETALHES DO GRADILBRISE A PEDIDO DO TRT, ALTERADO MATERIAL CORRIMÃO
EMISSION INICIAL	01	01/10/2015	EMITIDO PARA COMENTÁRIOS
REVISÃO	Nº	DATA	

CONTRATANTE: **TRIBUNAL REGIONAL DO TRABALHO DA 4ª REGIÃO**
AV. PRAIA DE BELAS, 1100 - PORTO ALEGRES - BAIRRO MENINO DEUS - CEP 90110-903
FONE: 501 3332-6011
HOME-PAGE: <http://www.trt4.jus.br>
E-MAIL: seproj@trt4.gov.br (Serviço de Engenharia e Arquitetura)

CONTRATADA		SANTINI E ROCHA ARQUITETOS SOCIEDADE SIMPLES LTDA	
RUA MOSTARDEIRO, 992 - CONJ. 03 - PORTO ALEGRES - BAIRRO INDEPENDENCIA - CEP 90430-000 FONE: 501 3228-2000 CNPJ: 90.187.453/0001-45		RUA MOSTARDEIRO, 992 - CONJ. 03 - PORTO ALEGRES - BAIRRO INDEPENDENCIA - CEP 90430-000 FONE: 501 3332-6011 CNPJ: 90.187.453/0001-45	
COORDENADOR TÉCNICO	CICERO SANTINI E SILVA ARQUITETO 07420227	RESPONSÁVEIS TÉCNICOS	HENRIQUE ROCHA ARQUITETO 07420227 HENRIQUE CASTELLAN COSTAMILAN ARQUITETO 07420227 SERGIO ILLA RAMOS ARQUITETO 07420227
OBRA	PRÉDIO DA JT DE TRIUNFO		
FINANCIADO	RECORRIDA TF-10-RS-244, SEM NÚMERO		
CONTEÚDO	DETALHAMENTO DAS ÁREAS MOLHADAS		
DATA	03/08/2015	ESCALA	1:50
		ASSINATURA PROPRIETÁRIO	ASSINATURA AUTOR DO PROJETO
		EXE09/16	