

ESQUEMA DE MONTAGEM DO GRADIL/BRISE

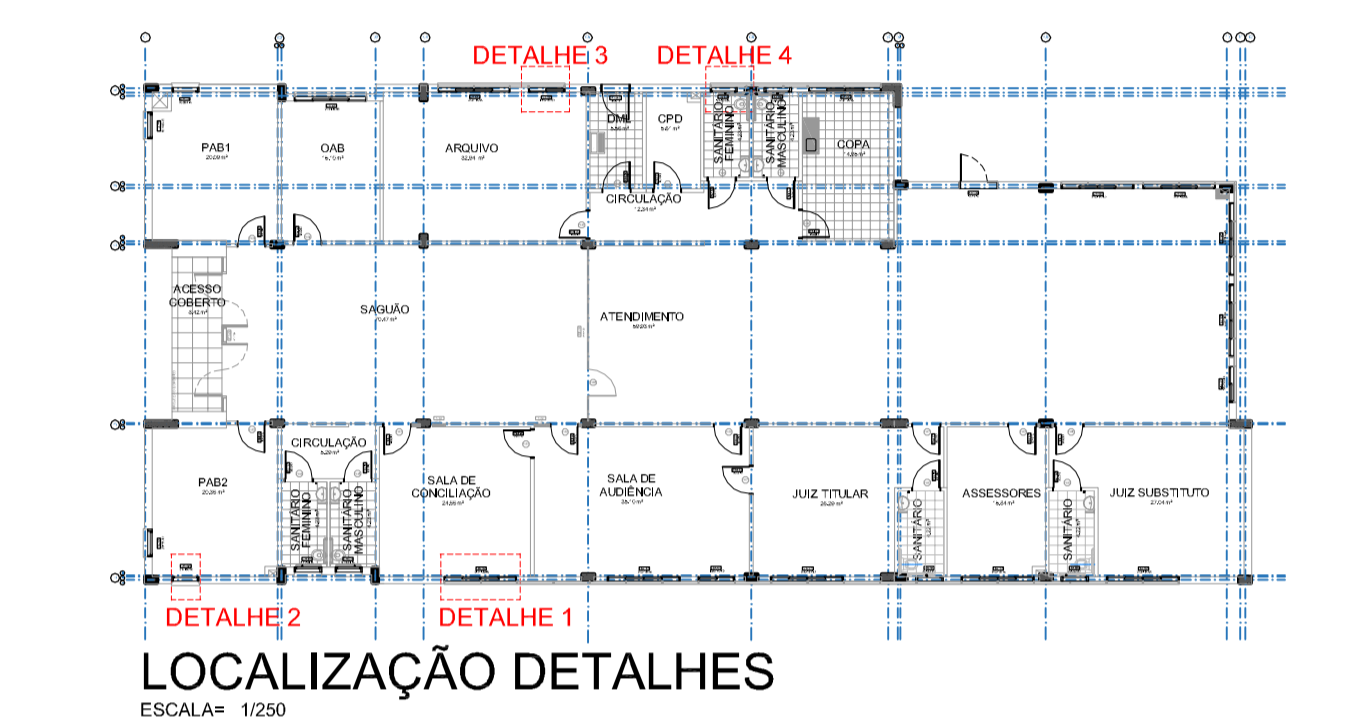

DETALHES DE FIXAÇÃO DO FERRO CHATO ESTRUTURAL

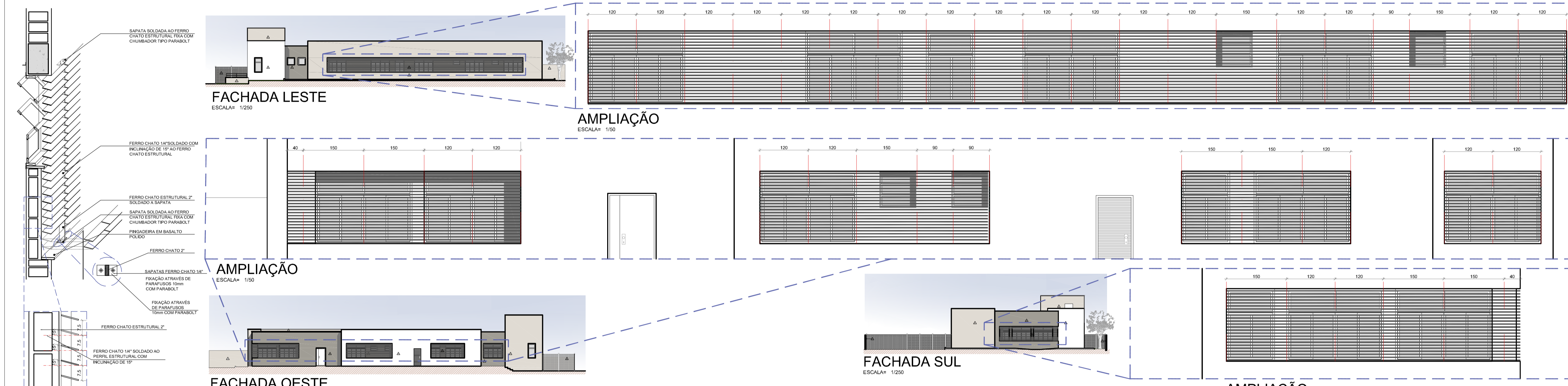

AS DIMENSÕES E ESPESURAS DOS MATERIAIS SÃO UMA SUGESTÃO DOS ARQUITETOS DEVENDO SER SUBMETIDAS A ESTUDOS ESTRUTURAIS. A RESPONSABILIDADE TÉCNICA É CARGO DA EMPRESA EXECUTANTE QUE DEVERÁ FORNECER O PROJETO DE FABRICAÇÃO COM O DIMENSIONAMENTO FINAL DOS COMPONENTES.

QUALQUER ALTERAÇÃO DE ALVENARIA, ESQUADRIAS, ACABAMENTO EM GERAL DEVE SER CONFERIDA PELA EQUIPE DE PROJETO. O CONTEÚDO NUNCA SERÁ USADO PARA DESENVOLVIMENTO DE OUTROS PROJETOS. NÃO É VÁLIDO PARA A EXECUÇÃO DA OBRA SEM A CONFIRMAÇÃO DA SANTINI E NUNCA SERÁ USADO PARA OBTENÇÃO DE EQUIPE TÉCNICA OUTRO PROJETO. RESPONSABILIDADE DO PROBLEMA DA PARÇA E EXECUÇÃO DA OBRA: SOBRE TER OS DESENHOS DE ARQUITETO TUDO A UMA VERIFICAÇÃO DE CÁLCULO ESTRUTURAL, EXCETO EXOR DA EMPRESA. RESPONSABILIDADE DA DIMENSÃO DE UM PROJETO DE FABRICAÇÃO, DESENHOS E CÁLCULOS, COM O DIMENSIONAMENTO FINAL DE TODOS OS COMPONENTES. ESPAÇO RESERVADO PARA OS CABELOS.

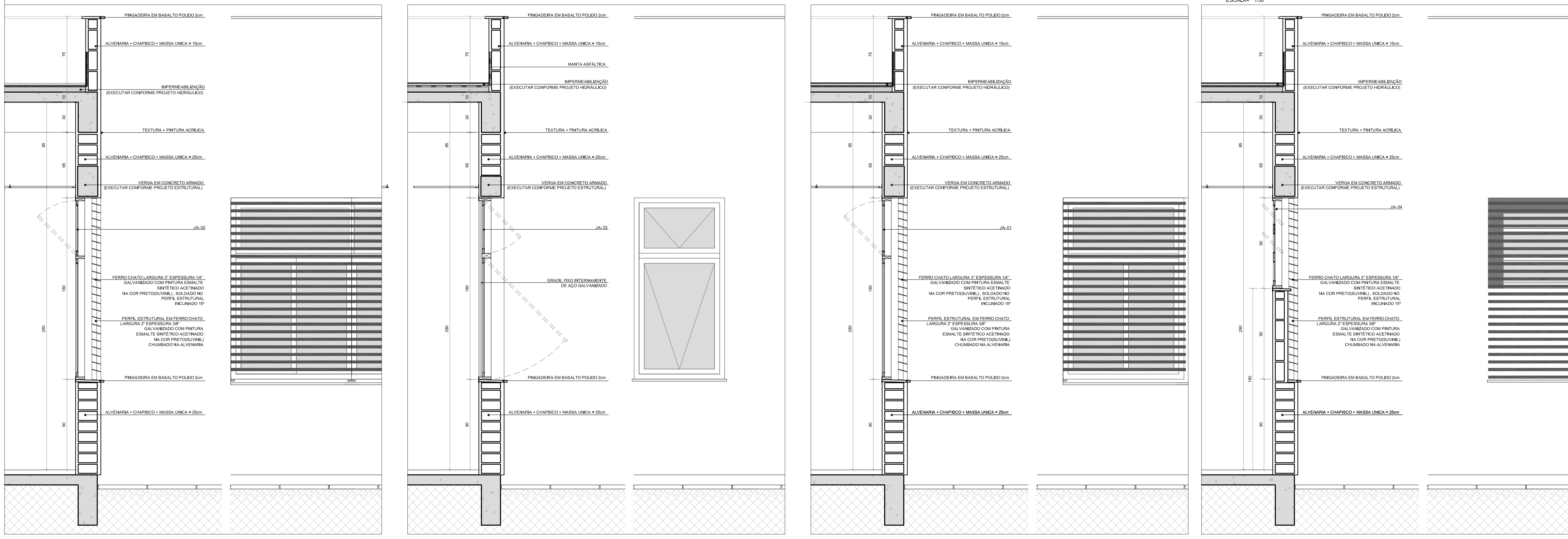

DETALHE 1 ESCALA= 1/20
 DETALHE 2 ESCALA= 1/20
 DETALHE 3 ESCALA= 1/20
 DETALHE 4 ESCALA= 1/20

REVISÃO	Nº	DATA	CONTÉUDO
REVISÃO INICIAL	01	01/10/2015	EMITIDO PARA COMENTÁRIOS
REVISÃO	02	21/10/2015	ALTERAÇÃO DO DESENHO DAS ESQUADRIAS E INSERIDO MAIS DETALHES DO GRADIL/BRISE A PEDIDO DO TRT, ALTERADO MATERIAL CORRÍMACOS
REVISÃO	03	19/11/2015	INSERIDO MAIS DETALHES DO GRADIL/BRISE E SIMPLIFICADA ESPECIFICAÇÃO DOS GRADIS
REVISÃO	04	01/04/2016	DESENHADA MURETA NO DETALHE DO CO05
REVISÃO	05	01/04/2016	ALTERAÇÃO CO04 E CO05 - FIXAÇÃO DO GUARDA-CORPO
REVISÃO	06	08/04/2016	REVISADO CO01 E CO02 CONFORME APONTAMENTOS DO TRT - RETIRADA DO GUARDA-CORPO
REVISÃO	07	19/04/2016	REVISADO CO01 E CO02 CONFORME APONTAMENTOS DO TRT
REVISÃO	08	07/06/2016	SEPROJ- RETIRADA CORTINA METÁLICA E ALTERAÇÃO DE PISOS EXTERNOS PARA REDUÇÃO DE CUSTOS

CONTRATANTE: **TRIBUNAL REGIONAL DO TRABALHO DA 4ª REGIÃO**
 AV. PRAIA DE BELAS, 1100 - PORTO ALEGRES - BARRIO MENINO DEUS - CEP 91010-903
 FONE 51 3255-2000
 HOME-PAGE: <http://www.trt4.rs.br>
 E-MAIL: esaj@trt4.gov.br (Serviço de Engenharia e Arquitetura)

AUTOR DO PROJETO ARQUITETÔNICO: **SANTINI E ROCHA ARQUITETOS SOCIEDADE SIMPLES LTDA**
 RUA MOSTARDEIRO, 992 - CONJ. 03 - PORTO ALEGRES - BARRIO INDEPENDÊNCIA - CEP 91430-000
 FONE 51 3332-6911
 CNPJ: 90.157.553/0001-45

CONTRATADA: **SANTINI E ROCHA ARQUITETOS SOCIEDADE SIMPLES LTDA**
 RUA MOSTARDEIRO, 992 - CONJ. 03 - PORTO ALEGRES - BARRIO INDEPENDÊNCIA - CEP 91430-000
 FONE 51 3332-6911
 CNPJ: 90.157.553/0001-45

OBRA: **PRÉDIO DA JT DE TRIUNFO**

ASSINATURA PROPRIETÁRIO

ASSINATURA AUTOR DO PROJETO

CONTEÚDO: **DETALHES - BRISES, CORTES DE PELE**

FRANCHA Nº: **EXE06/16**

DATA: 03/08/2015 ESCALA: 1/20 ARQUIVO DWG: TR4E-021015-5001