

CORTE AA

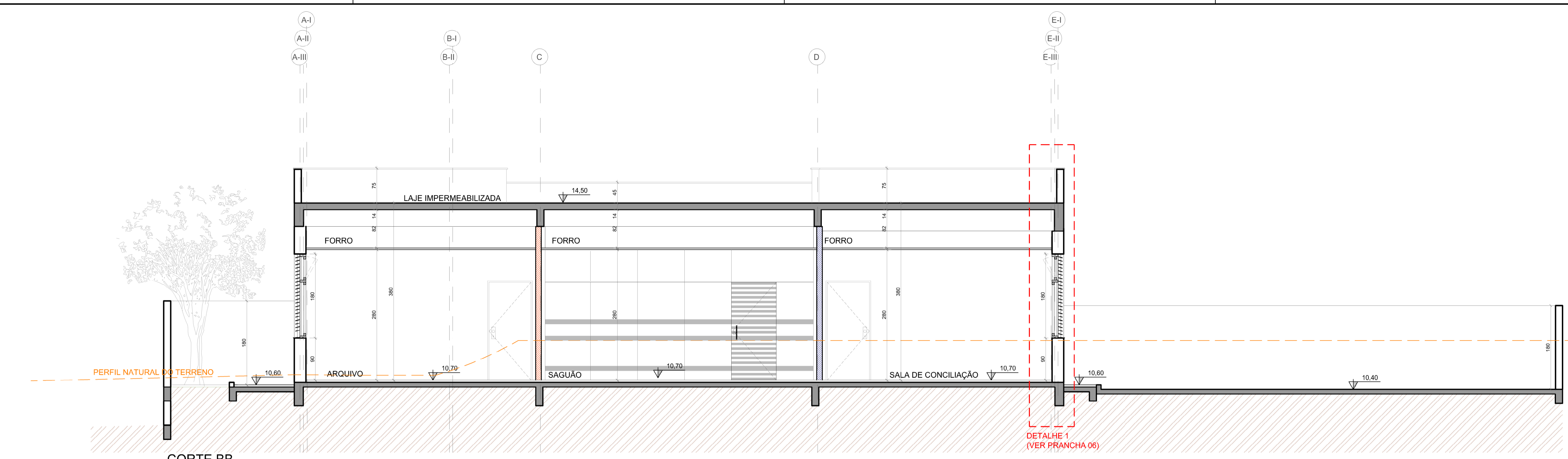

CORTE BB



CORTE CC



CORTE DD

SIMBOLOGIA	
	PAREDES EXTERNAS EM ALVENARIA COM 25cm
	PAREDES EM GESSO ACARTONADO EM PLACAS VERDES RESISTENTE A UMIDADE
	DIVISÓRIA ACÚSTICA DE GESSO ACARTONADO COM LÂ DE ROCHA
	DIVISÓRIA SIMPLES DE GESSO ACARTONADO

observações:
TODAS AS PAREDES EM GESSO DEVEM IR ATÉ A LAJE-VIGA.

ALVARÁ DE ALTERAÇÃO DE ALVENARIA, ESQUADRIAS, PARAMENTO DE GESSO, DEVE SER DEPOSITADO NA SECRETARIA DE ENGENHARIA, ARQUITETURA E URBANISMO DE PORTO ALEGRES (SEENAU) PARA ANÁLISE E EMISSÃO DE LICENÇA DE OBRA. O PROJETO DEVE SER DEPOSITADO NA SECRETARIA DE ENGENHARIA, ARQUITETURA E URBANISMO DE PORTO ALEGRES (SEENAU) PARA ANÁLISE E EMISSÃO DE LICENÇA DE OBRA. O PROJETO DEVE SER DEPOSITADO NA SECRETARIA DE ENGENHARIA, ARQUITETURA E URBANISMO DE PORTO ALEGRES (SEENAU) PARA ANÁLISE E EMISSÃO DE LICENÇA DE OBRA. O PROJETO DEVE SER DEPOSITADO NA SECRETARIA DE ENGENHARIA, ARQUITETURA E URBANISMO DE PORTO ALEGRES (SEENAU) PARA ANÁLISE E EMISSÃO DE LICENÇA DE OBRA.

REV	Nº	DATA	EMITIDO PARA COMENTÁRIOS
REV	08	07/06/2016	SEPROJ: RETIRADA CORTINA METÁLICA E ALTERAÇÃO DE PISOS EXTERNOS PARA REDUÇÃO DE CUSTOS
REV	07	19/04/2016	REVISADO CO01 E CO02 CONFORME APONTAMENTOS DO TRT - RETIRADA DO QUADRA CO01
REV	06	08/04/2016	REVISADO CO01 E CO02 CONFORME APONTAMENTOS DO TRT - RETIRADA DO QUADRA CO01
REV	05	01/04/2016	ALTERAÇÃO CO04 E CO05 - FIXAÇÃO
REV	04	01/04/2016	DESENHADA MAQUETA NO DETALHE DO CO05
REV	03	19/11/2015	INSERIDO: MAIS DETALHES DO GRADIL BRSE E SIMPLIFICADA ESPECIFICAÇÃO DOS GRADS
REV	02	21/10/2015	ALTERAÇÃO DO DESENHO DAS ESQUADRIAS E INSERIDO MAIS DETALHES DO GRADIL BRSE A PEDIDO DO TRT. ALTERADO MATERIAL CORRIMÃO
EMISSÃO INICIAL	01	01/10/2015	EMITIDO PARA COMENTÁRIOS

TRIBUNAL REGIONAL DO TRABALHO DA 4ª REGIÃO
 AV. PRAIA DE BELAS, 1100 - PORTO ALEGRES - BARRIO MENINO DEUS - CEP 90110-903
 FONE: 051 3225-2000
 HOME-PAGE: <http://www.trt4.jus.br>
 E-MAIL: searj@trt4.gov.br (Serviço de Engenharia e Arquitetura)

CONTRATANTE: **SANTINI E ROCHA ARQUITETOS SOCIEDADE SIMPLES LTDA**
 RUA MOSTARDEIRO, 592 - CONJ. 03 - PORTO ALEGRES - BARRIO INDEPENDÊNCIA - CEP 90400-000
 FONE: 051 3232-4881
 CNPJ: 09.187.583/0001-45

CONTRATADA: **SANTINI E ROCHA ARQUITETOS SOCIEDADE SIMPLES LTDA**
 RUA MOSTARDEIRO, 592 - CONJ. 03 - PORTO ALEGRES - BARRIO INDEPENDÊNCIA - CEP 90400-000
 FONE: 051 3232-4881
 CNPJ: 09.187.583/0001-45

PROJETO: **PRÉDIO DA JT DE TRIUNFO**
 ENDEREÇO: RODOVIA TR-10 KM 244, SEM NÚMERO
 DATA: 03/08/2015

ARQUITETO: **EXE04/16**
 ESCALA: 1:50