

JA 01
 JANELA DE ALUMÍNIO ACABAMENTO ANODIZADO PRETO - REF. BELMETAL LINHA SMART. ALCOA LINHA GOLD OU SIMILAR - FECHO MANUAL TIPO PUNHO EM ALUMÍNIO NA COR PRETA - BRAÇO DE ALUMÍNIO ANODIZADO PRETO REF. JUDINESE OU FERMAX OU SIMILAR - DEVERÁ SER COMPLETADO O CONJUNTO COM MARCO LISO EM TODO O PERÍMETRO DA MESMA LARGURA DOS MONTANTES
 TIPO MAXIMAR - 1 FOLHA COM BANDEIRA DE TOMBAR E CAIXILHOS DE 70mm(BS-70)
 VIDRO: TIPO CONHA REF. UDINESE
 VIDRO: ESPESURA 4mm, LISO E INCOLOR
 LOCAL: SALA DE AUDIÊNCIA, ARQUIVO E SECRETARIA
 DIMENSÕES: 120x1800
 QUANTIDADE: 3 UNIDADES

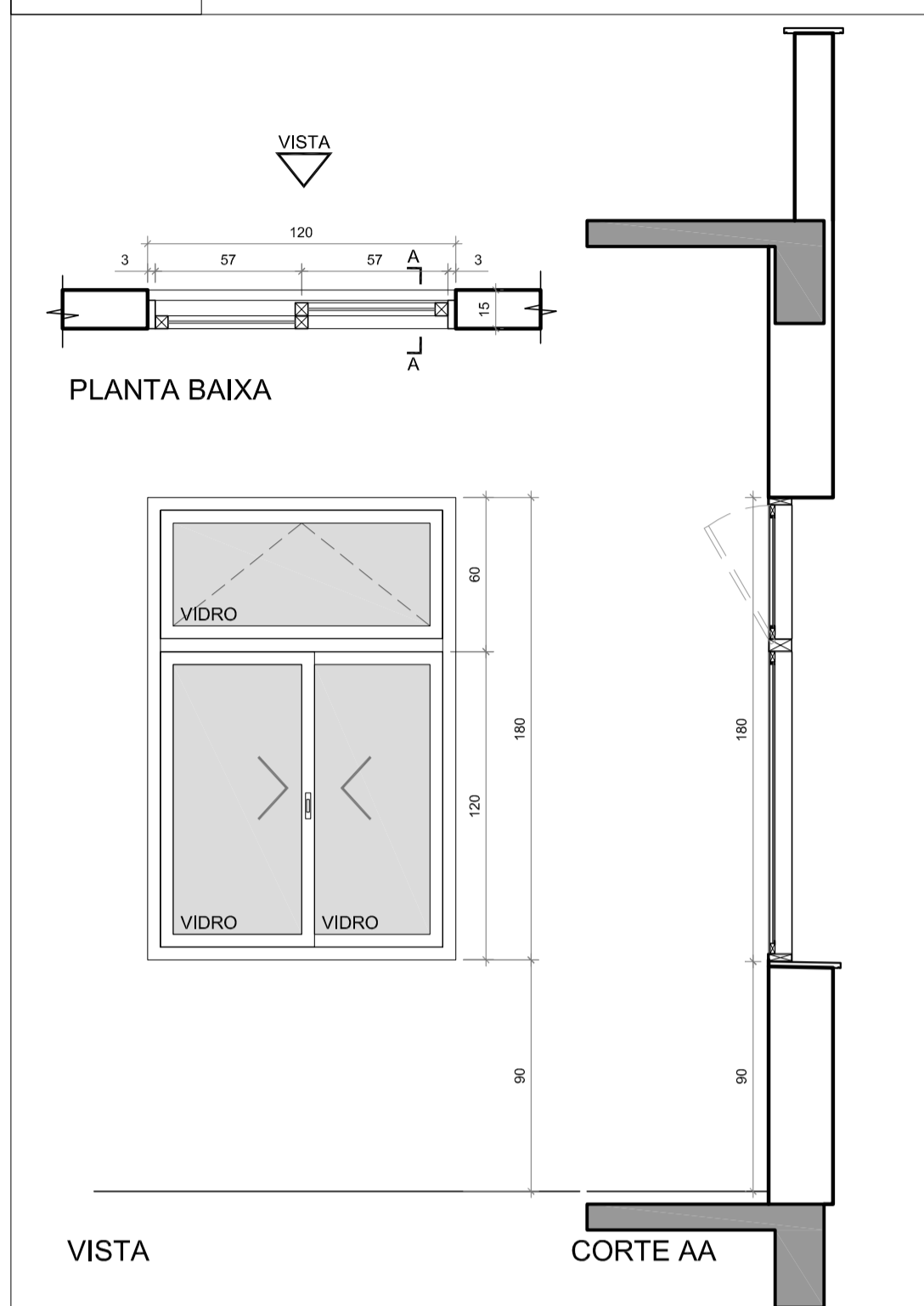

JA 02
 JANELA DE ALUMÍNIO ACABAMENTO ANODIZADO PRETO REF. BELMETAL LINHA SMART. ALCOA LINHA GOLD OU SIMILAR TIPO DE CORRER 4 FOLHAS COM DUAS BANDEIRAS DE TOMBAR E CAIXILHOS DE 70mm (BS-70)
 FECHO TIPO CONHA REF. UDINESE
 VIDRO: TIPO CONHA REF. UDINESE
 VIDRO: ESPESURA 4mm LISO E INCOLOR
 LOCAL: CONFORME PLANTA EXECUTIVA (EXE 02)
 DIMENSÕES: 240x1800
 QUANTIDADE: 12 UNIDADES

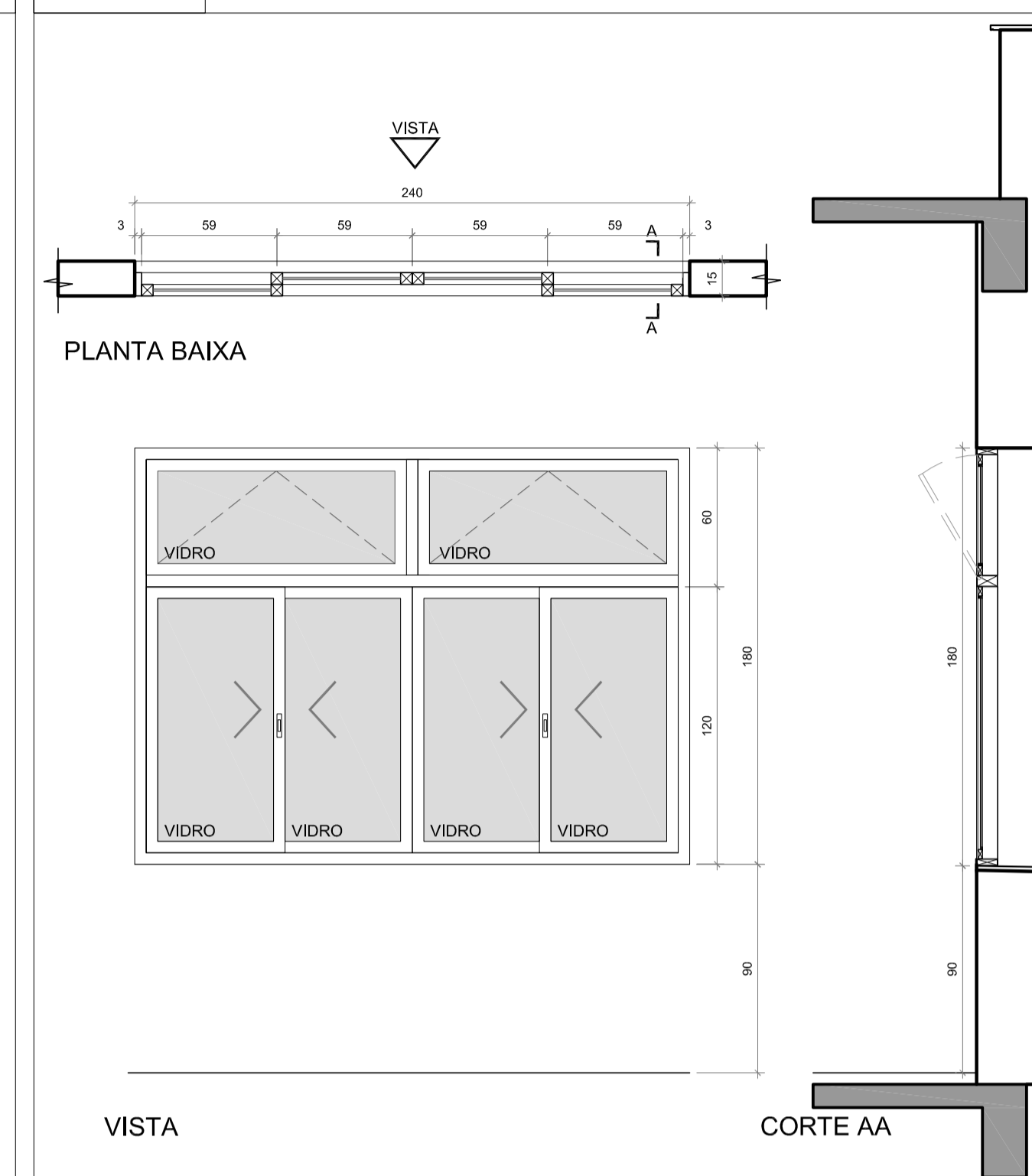

JA 03
 JANELA DE ALUMÍNIO COM ACABAMENTO ANODIZADO PRETO TIPO MAXIMAR - REF. BELMETAL LINHA SMART, ALCOA LINHA GOLD OU SIMILAR - FECHO MANUAL TIPO PUNHO EM ALUMÍNIO NA COR PRETA - BRAÇO DE ALUMÍNIO ANODIZADO PRETO REF. JUDINESE OU FERMAX OU SIMILAR - DEVERÁ SER COMPLETADO O CONJUNTO COM MARCO LISO EM TODO O PERÍMETRO DA MESMA LARGURA DOS MONTANTES
 TIPO MAXIMAR - 1 FOLHA COM BANDEIRA DE TOMBAR E CAIXILHOS DE 70mm(BS-70)
 VIDRO: ESPESURA 4mm, LISO E INCOLOR
 LOCAL: PABX E PABX
 DIMENSÕES: 900x1800
 QUANTIDADE: 4 UNIDADES
 *GRANDE INTERMAR FIXA EM ALUMÍNIO TUBULAR Ø20mm COM ALMA DE AÇO

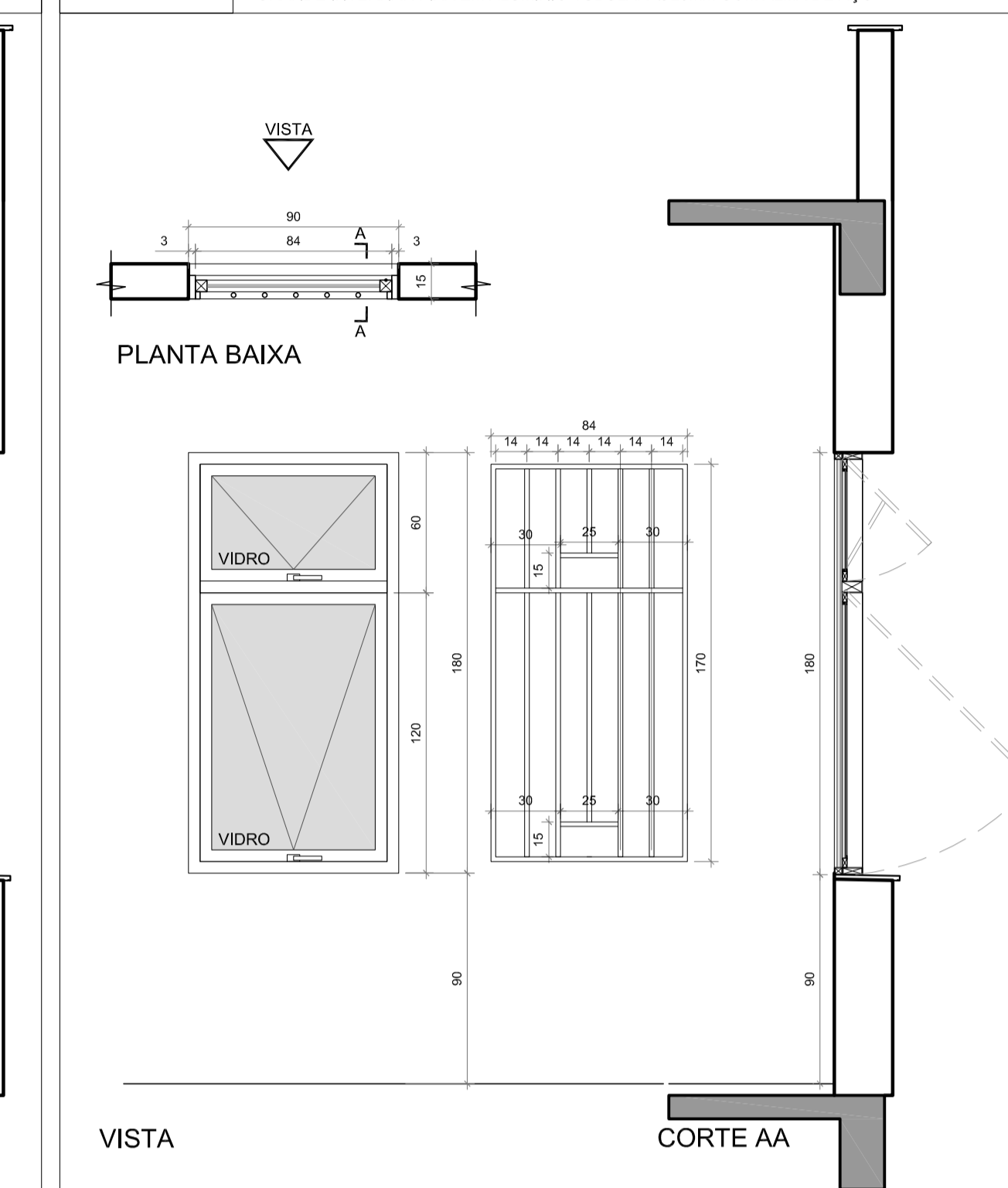

JA 04
 JANELA DE ALUMÍNIO LINHA 20 COM ACABAMENTO ANODIZADO PRETO PUXADORES E EXTENSORES EM TUBO DE ALUMÍNIO Ø19mm (TIPO TR18) FECHO MANUAL REF. UDINESE OU FERMAX OU SIMILAR INSTALADO A 1,40m DE ALTURA
 TIPO BASCULANTE 3 FOLHAS (ÂNGULO DE ABERTURA 45°) - REF. BELMETAL LINHA ELEGANCE
 VIDRO: ESPESURA 4mm DO TIPO MINI BOREAL
 LOCAL: SANTÁRIOS JUÍZES E SERVIDORES
 DIMENSÕES: 800x0
 QUANTIDADE: 4 UNIDADES

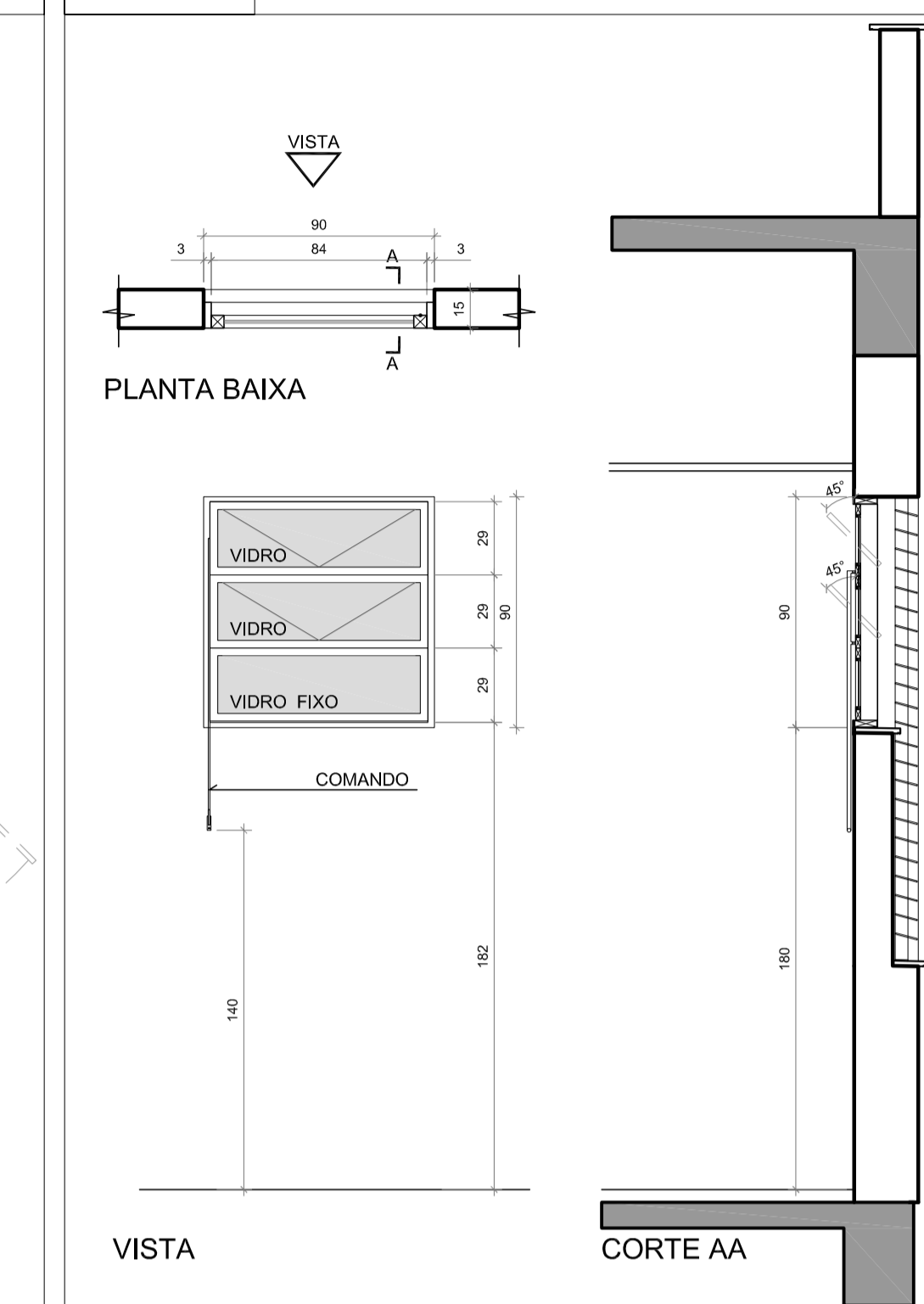

JA 05
 JANELA DE ALUMÍNIO COM ACABAMENTO ANODIZADO PRETO TIPO MAXIMAR - REF. BELMETAL LINHA SMART, ALCOA LINHA GOLD OU SIMILAR - FECHO MANUAL TIPO PUNHO EM ALUMÍNIO NA COR PRETA - BRAÇO DE ALUMÍNIO ANODIZADO PRETO REF. JUDINESE OU FERMAX OU SIMILAR - DEVERÁ SER COMPLETADO O CONJUNTO COM MARCO LISO EM TODO O PERÍMETRO DA MESMA LARGURA DOS MONTANTES
 VIDRO: MINI BOREAL ESPESURA 4mm
 LOCAL: SANTÁRIOS PÚBLICOS
 DIMENSÕES: 900x0
 QUANTIDADE: 2 UNIDADES

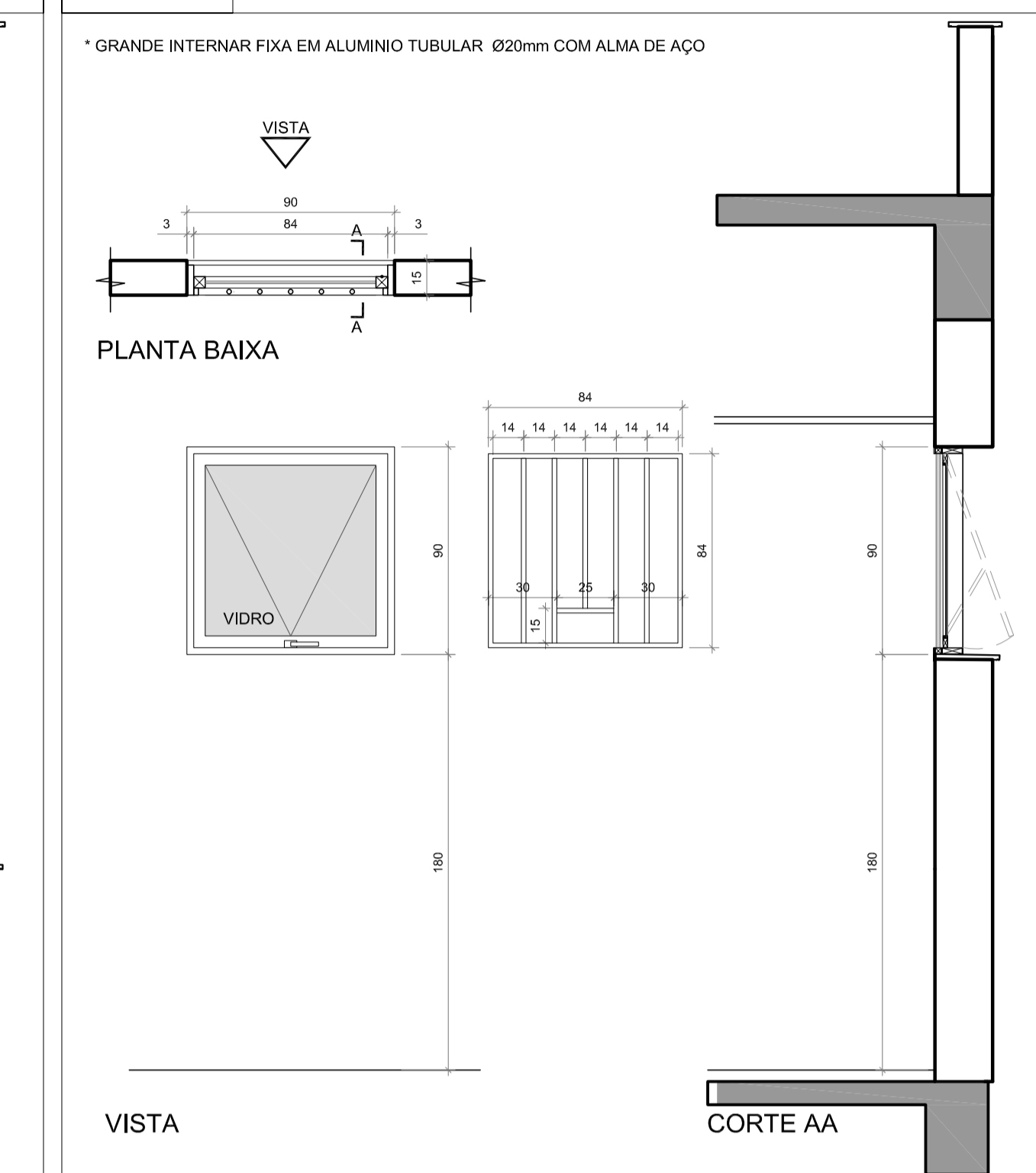

PM90
 PORTA DE MADEIRA DO TIPO 80% MACIÇO COM ENQUADRAMENTO NO NÚCLEO E LÂMINAS EM CERDO COM ACABAMENTO EM PINTURA ESMALTE SINTÉTICO ACETINADO NA COR ÁREA PADRÃO SUIVIMIL, MARCOS E GUARNIÇÕES EM MADEIRA DE 1ª QUALIDADE FECHADURA E MACANETA EM ZAMAC, ACABAMENTO CROMADO ACETINADO.
 REF. CONJUNTO 2235 LINHA ARCHITECT LA FONTE
 LOCAL: CONFORME PLANTA EXECUTIVA (EXE0216)
 DIMENSÕES: 900x210
 QUANTIDADE: 12 UNIDADES

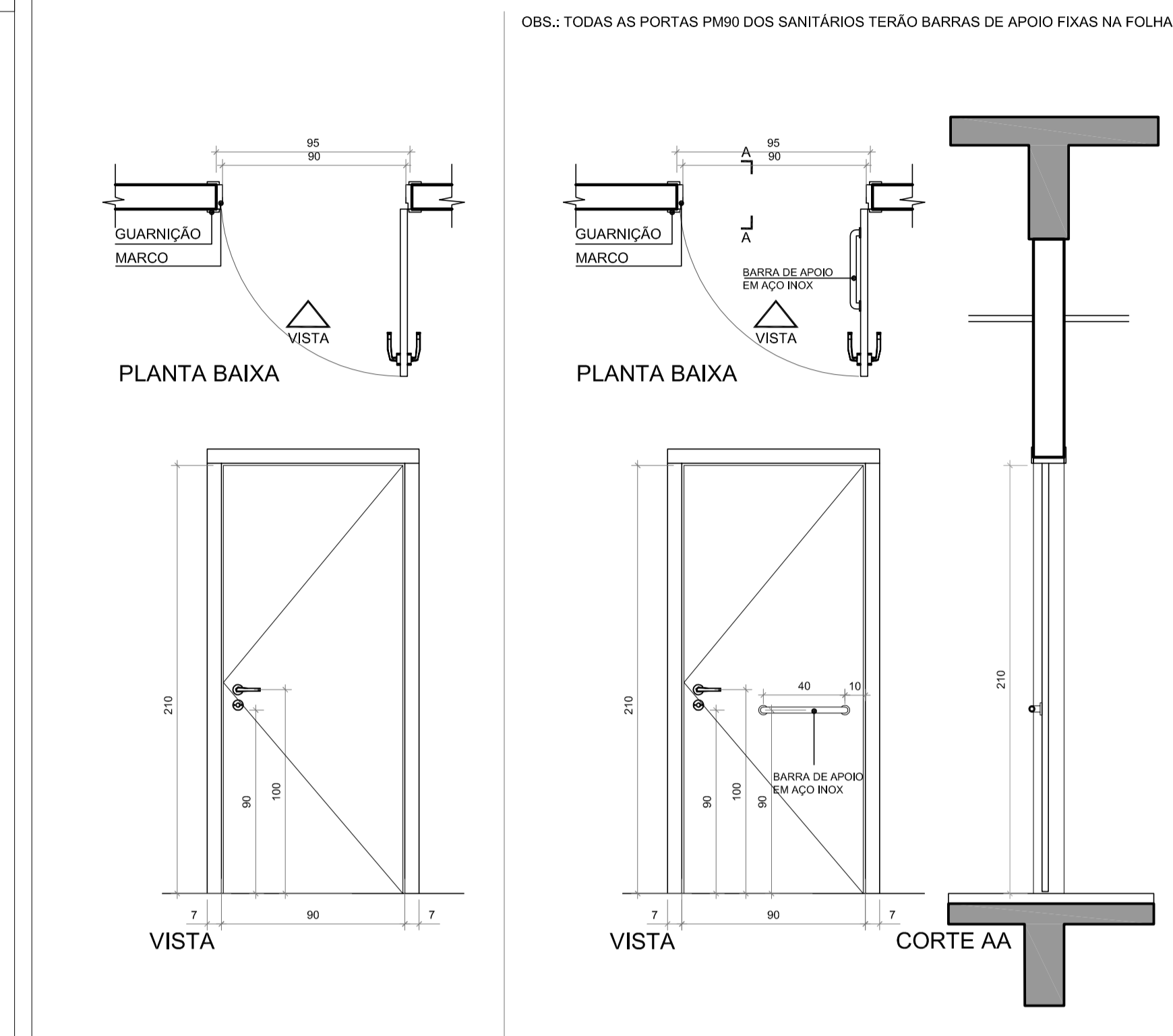

V 01
 VISOR FIXO DE ALUMÍNIO ANODIZADO PRETO VIDRO LAMINADO 8mm, LISO E INCOLOR LOCAL: SALA DE AUDIÊNCIA E SALA DE CONCILIAÇÃO
 DIMENSÕES: 42x200
 QUANTIDADE: 2 UNIDADES

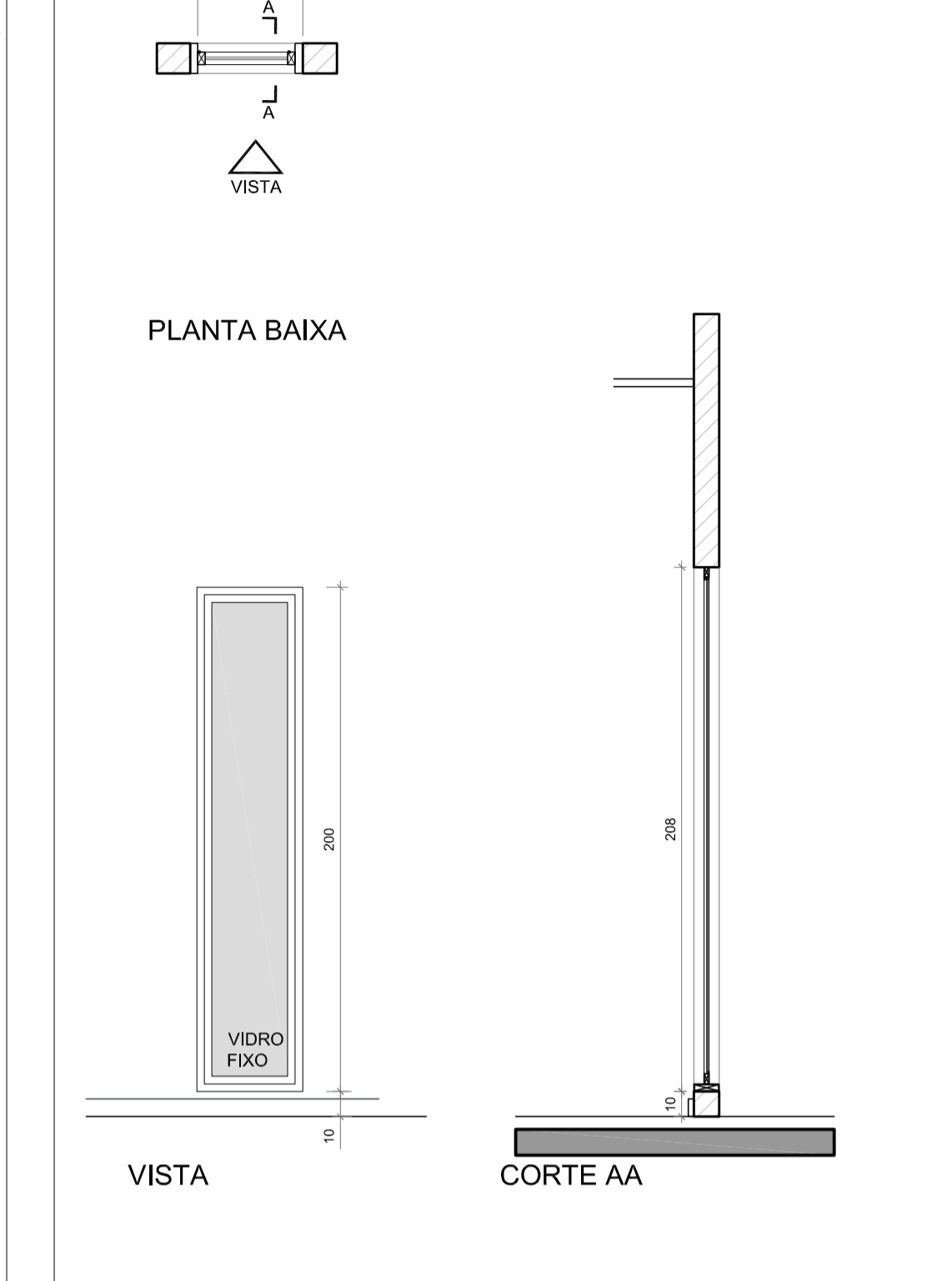

PV90
 PORTA DE ALUMÍNIO VENEZIANADA E COM VIDRO FIXO ESTRUTURADA POR QUADRO DE TUBOS 40x40x1,20mm - COM ACABAMENTO ANODIZADO PRETO, VIDRO 4mm MINIBOREAL, FECHADURA CALINGUETA RETA 2 VOLTAS, CASTELO MONOBLOCO TRINCO REVERSÍVEL REF. 460 PAPAIZ, MACANETA E ESPELHO EM ZAMAC, COR PRETO LOCAL: DM
 DIMENSÕES: 900x210
 QUANTIDADE: 1 UNIDADE

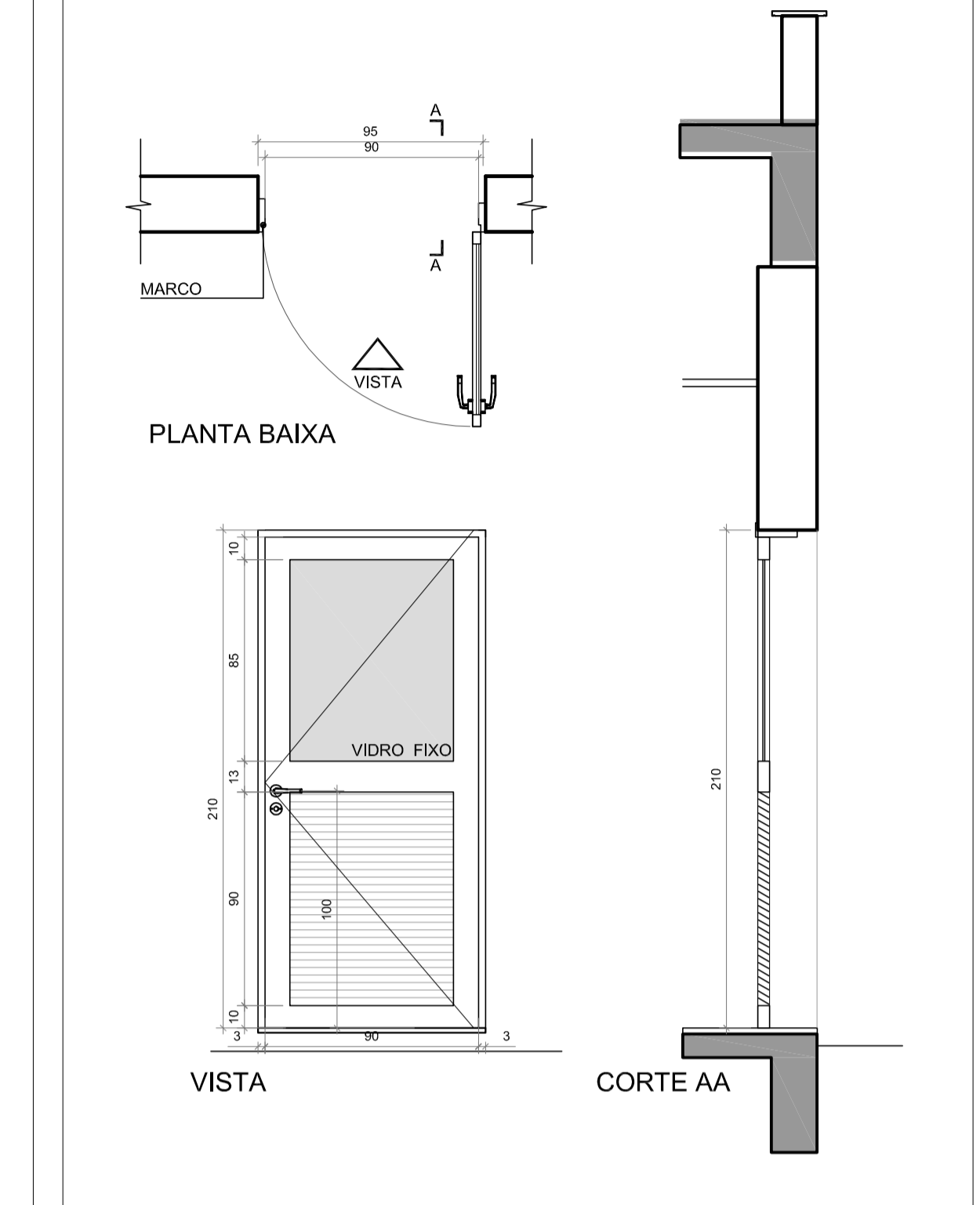

JA 06
 JANELA DE ALUMÍNIO LINHA 20 COM ACABAMENTO ANODIZADO PRETO E VIDROS FIXOS VIDRO: MINI BOREAL, ESPESURA 4mm LOCAL: COBERTURA
 DIMENSÕES: 575x450mm
 QUANTIDADE: 2 UNIDADES

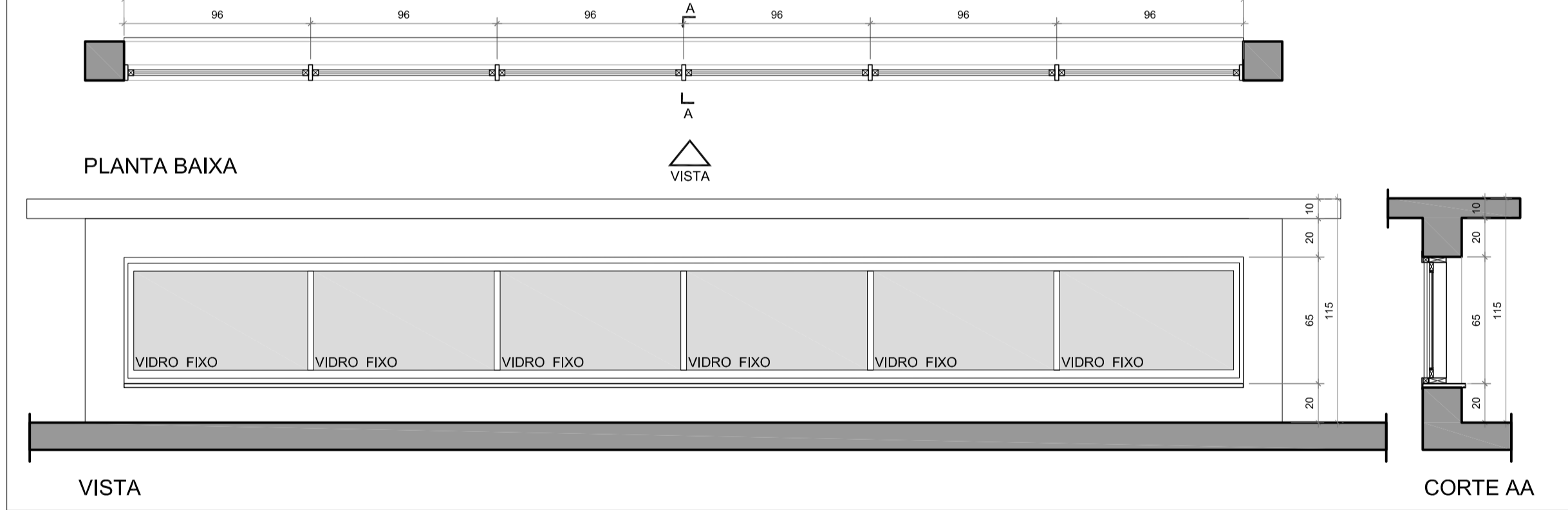

JA 07
 JANELA DE ALUMÍNIO LINHA 20 COM ACABAMENTO ANODIZADO PRETO / PUXADORES E EXTENSORES EM TUBO DE ALUMÍNIO Ø19mm (TIPO TR18) / FECHO MANUAL REF. UDINESE OU FERMAX OU SIMILAR INSTALADO A 1,40m DE ALTURA, TIPO BASCULANTE 6 FOLHAS (ÂNGULO DE ABERTURA 45°) - REF. BELMETAL LINHA ELEGANCE
 VIDRO: MINI BOREAL, ESPESURA 4mm
 LOCAL: COBERTURA
 DIMENSÕES: 300x55cm
 QUANTIDADE: 2 UNIDADES

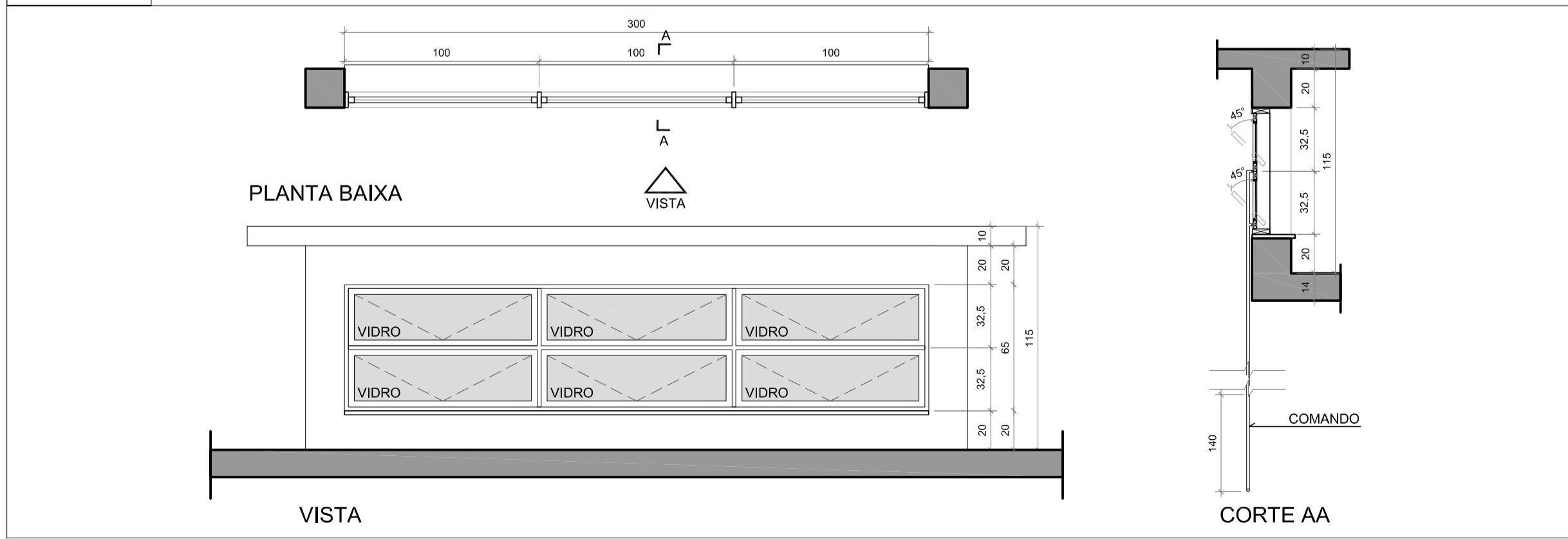

PA120
 PORTA DE CHAPA DE ALUMÍNIO ESTRUTURADA POR QUADRO DE TUBOS 40x40x1,20mm COM ACABAMENTO ANODIZADO PRETO FECHADURA CALINGUETA RETA 2 VOLTAS, CASTELO MONOBLOCO, TRINCO REVERSÍVEL REF. 460 PAPAIZ, MACANETA E ESPELHO EM ZAMAC, COR PRETO REF. CONJUNTO 2235 LINHA METALLIQUE LA FONTE LOCAL: SECRETARIA
 DIMENSÕES: 1200x210 - FOLHAS DE 30cm E 90cm, FOLHA DE 30 COM FECHO DE PISO
 QUANTIDADE: 1 UNIDADE

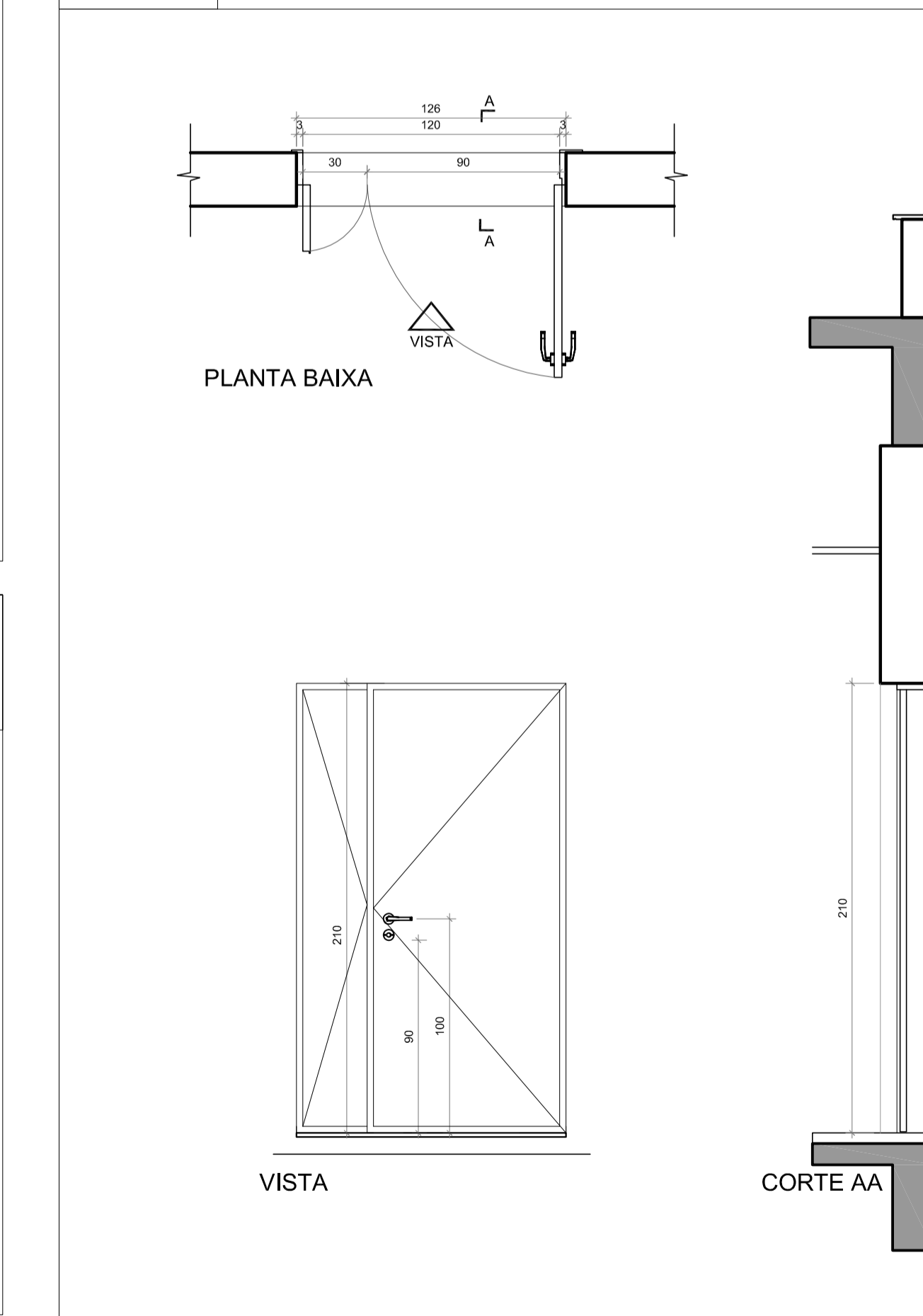

EA05
 PORTA DE ALUMÍNIO COM ACABAMENTO ANODIZADO PRETO TIPO VIE E VEM COM BANDEIRAS FIXAS - REF. BELMETAL LINHA IMPERIAL 3,5 E ALCOA LINHA GOLD CAIXILHARIA COM PERIFIS DE 30x100mm - DEVERÁ SER PREVISTAS COLUNAS DE ALUMÍNIO FIXAS NO PISO E NA LAJE PARA SUSTENTAÇÃO DA ESQUADRIA PUXADOR TIPO ALÇA 30cm DE AÇO INOX EM AMBOS OS LADOS DA FOLHA FECHOS NA PARTE SUPERIOR E INFERIOR, EM LATÃO CROMADO OU AÇO INOXIDÁVEL E FECHADURA DE SEGURANÇA, MARCA DORMA OU EQUIVALENTE TÉCNICO.
 VIDRO: LAMINADO 8mm, LISO E INCOLOR
 LOCAL: ACESSO COBERTO
 DIMENSÕES: 510x365
 QUANTIDADE: 1 UNIDADE

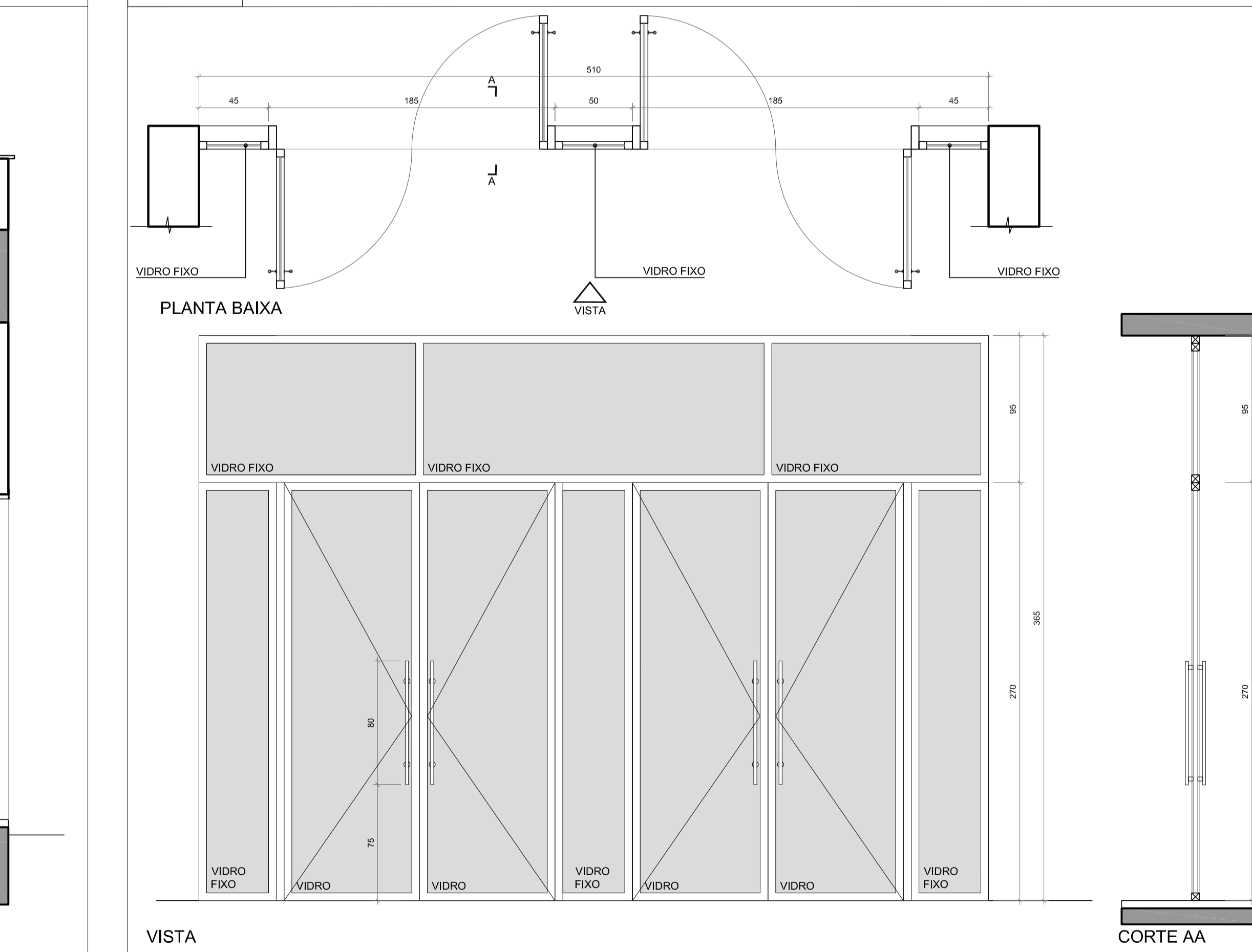

DIV 01
 DIVISÓRIA INTERNA DE VIDRO COM PELÍCULA JATEADA TIPO FIXA COM UMA PORTA DE VIDRO EM VIDRO - COM MOLA HIDRÁULICA PARA PISO EM AÇO INOX REF. SOPRANO OU SIMILAR VIDRO: TEMPERADO 10mm PUXADOR TIPO ALÇA 30cm DE AÇO INOX EM AMBOS OS LADOS LOCAL: ATENDIMENTO E SECRETARIA
 DIMENSÕES: 575x280 - 5 FOLHAS FIXAS E UMA PORTA
 QUANTIDADE: 2 UNIDADES

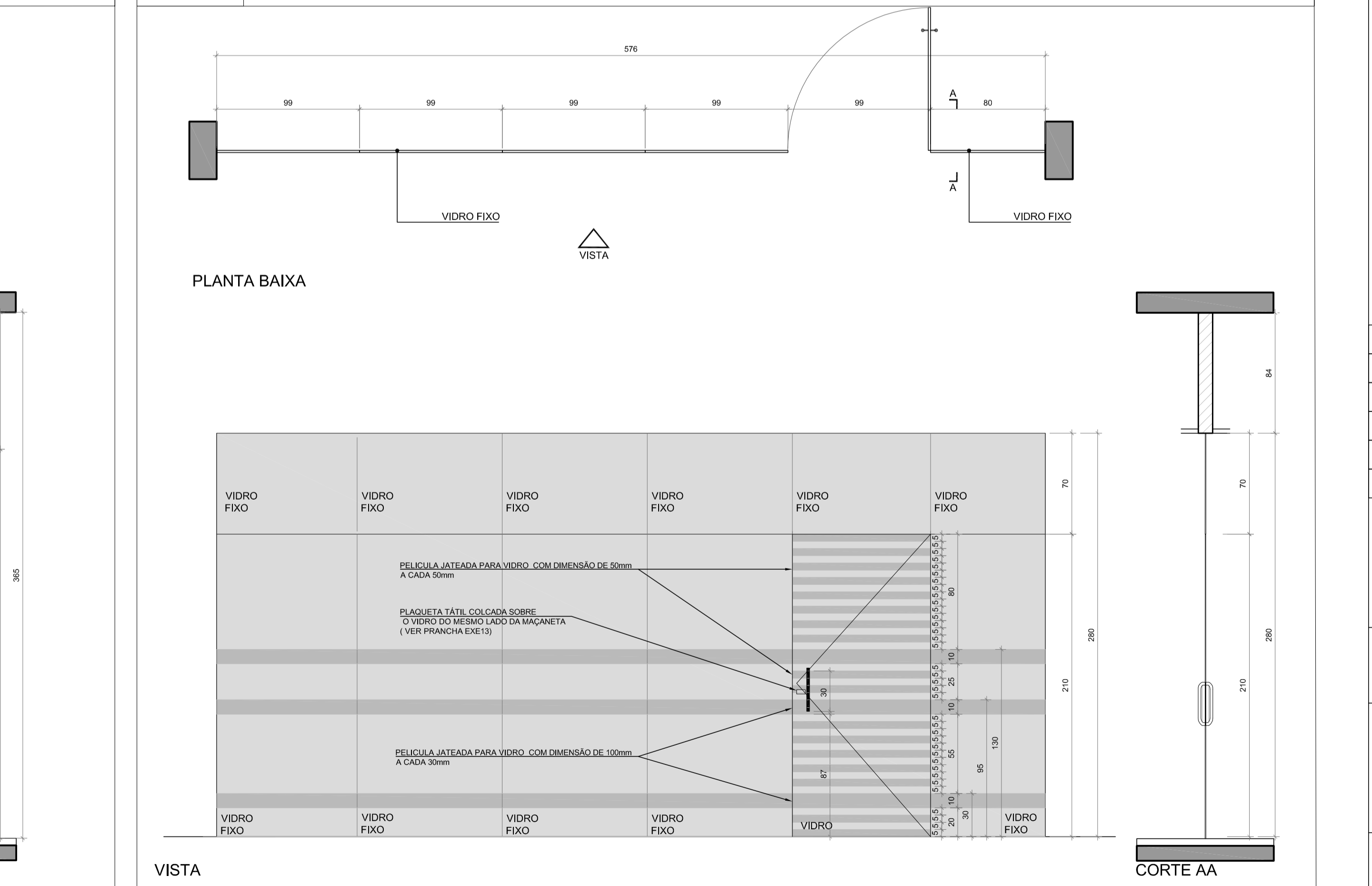

REVISÃO

REVISÃO	04	12/09/2017	SEPROJ
REVISÃO	03	22/11/2016	REVISADO CONFORME APONTAMENTOS
REVISÃO	02	16/11/2016	REVISADO CONFORME APONTAMENTOS
EMISSÃO INICIAL	01	04/11/2016	EMITIDO PARA COMENTÁRIOS
REVISÃO	Nº	DATA	

CONTRATANTE
TRIBUNAL REGIONAL DO TRABALHO DA 4ª REGIÃO
 AV. PRAIA DE BELAS, 1100 - PORTO ALEGRE/RS - BARRIO MENINO DEUS - CEP 90110-003
 FONE 501 3255-2000
 HOME PAGE: <http://www.trt4.jus.br>
 E-MAIL: seara@trt4.gov.br (Serviço de Engenharia e Arquitetura)

AUTOR DO PROJETO ARQUITETÔNICO
SANTINI E ROCHA ARQUITETOS SOCIEDADE SIMPLES LTDA
 RUA MOSTARDEIRO, 992 - CONJ. 03 - PORTO ALEGRE/RS - BARRIO INDEPENDÊNCIA - CEP 90430-000
 FONE 501 3332-0911
 CNPJ: 06.157.553/0001-45

CONTRATADA
SANTINI E ROCHA ARQUITETOS
 ESPECIALIDADE: ARQUITETURA PROJETO EXECUÇÃO

RESPONSÁVEIS TÉCNICOS
 CÍCERO SANTINI E SILVA (PROJETISTA)
 HENRIQUE ROCHA (PROJETISTA)
 HENRIQUE CASTELLAN COSTAMILAN (PROJETISTA)
 SERGIO ELIA RAMOS (PROJETISTA)

CIPA
PRÉDIO DA JT DE LAGOA VERMELHA
 ASSINATURA PROPRIETÁRIO
 ASSINATURA AUTOR DO PROJETO

EMENDAS
 RUA Nº 2, SEM NÚMERO

CONFEITO
 DETALHE DAS ESQUADRIAS

FRANQUISA Nº
EXE10/14

DATA
 04/11/2016

ESCALA
 1/25

ARQUIVO DWG
 L00VEXE-001.TOT.004