

SANITÁRIOS PÚBLICOS

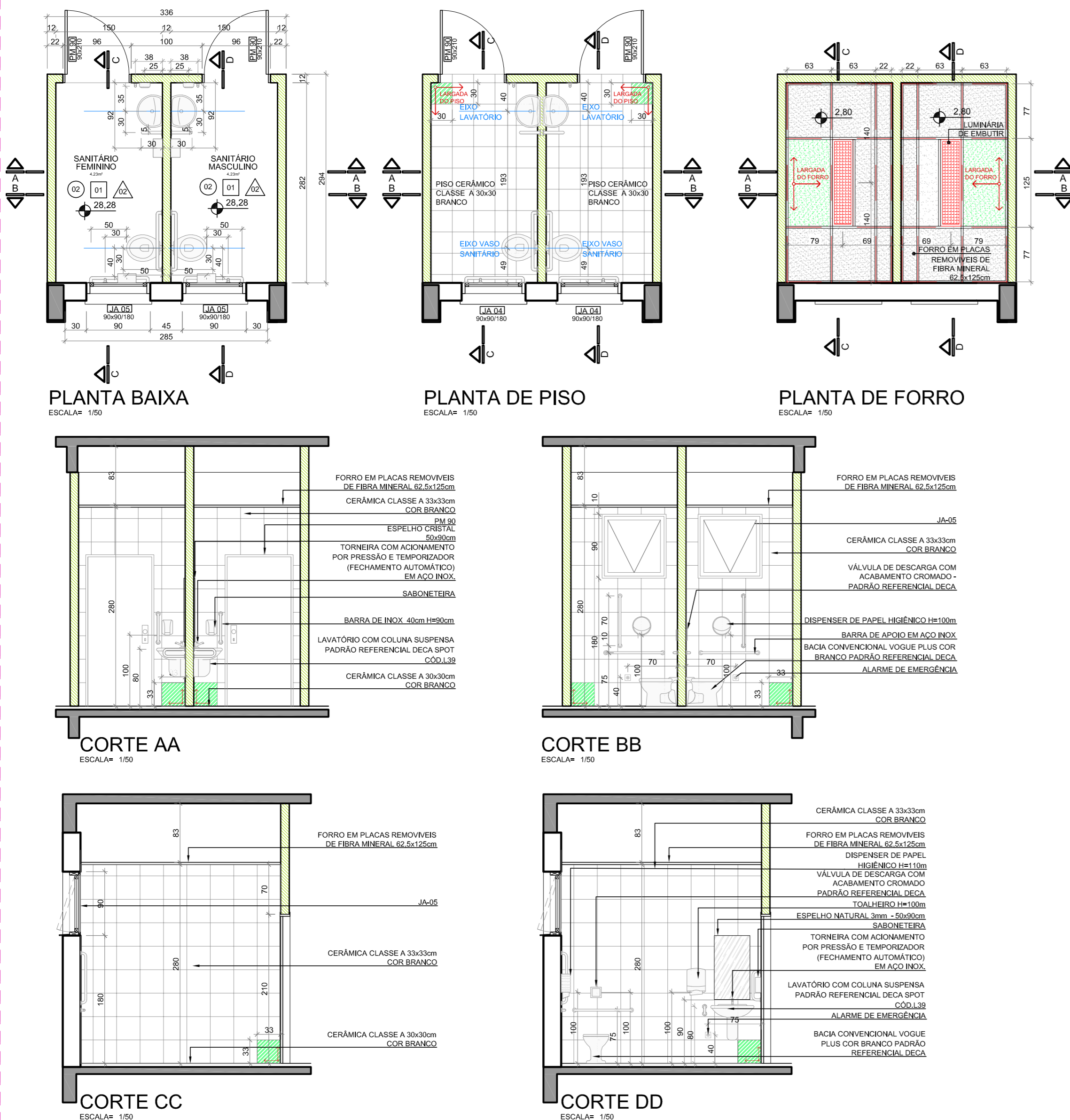

SANITÁRIOS SERVIDORES

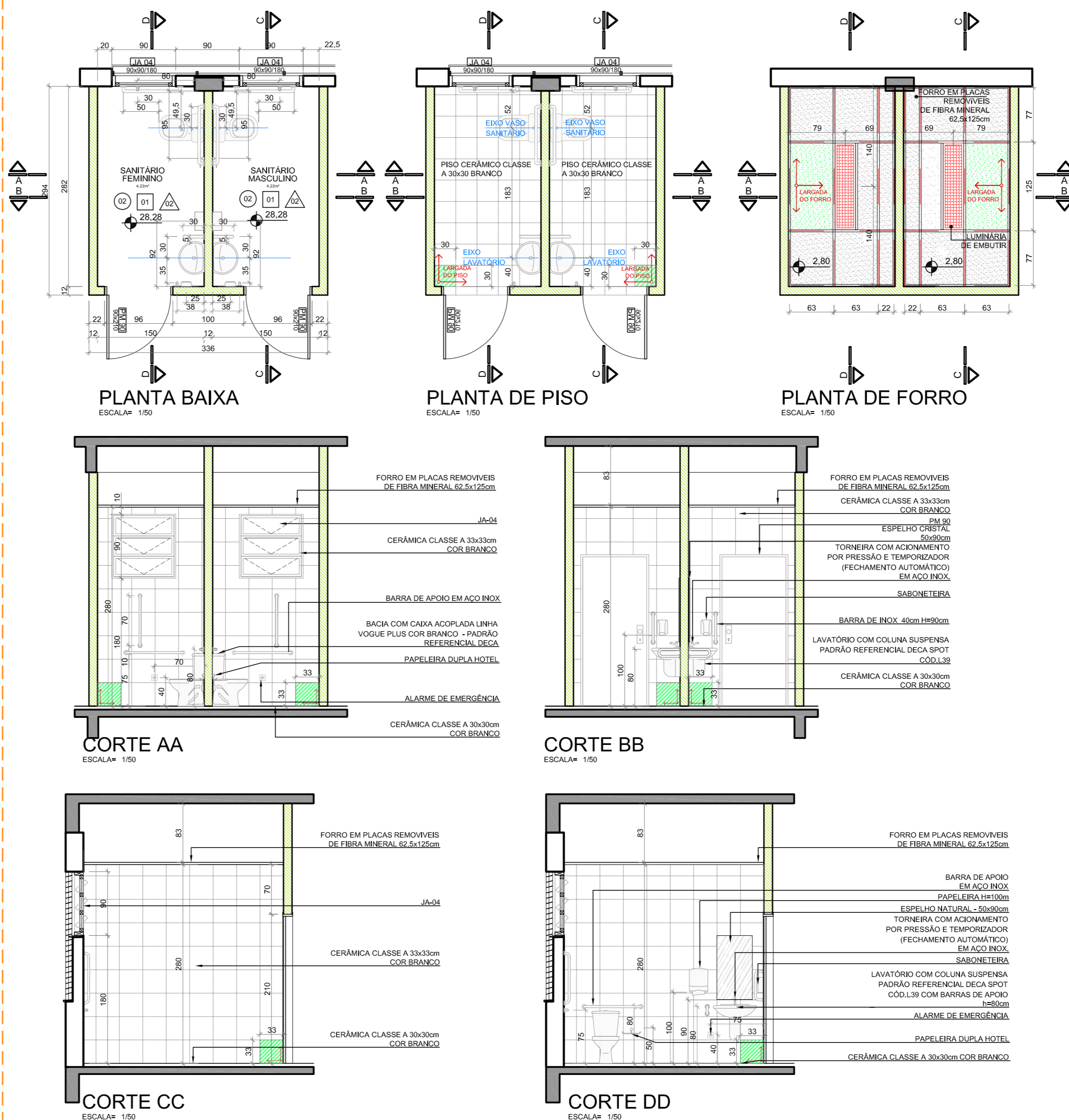

LEGENDA	
PISOS	
Símbolo	Descrição
01	VINILICO EM PLACAS 30x30cm, e = 3.2mm
02	CERÂMICA CLASSE A, PEI-4, 33X33cm COR BRANCO
FORRO	
Símbolo	Descrição
01	FORRO MINERAL, PLACAS 625x1250x15mm
REVESTIMENTO DAS PAREDES	
Símbolo	Descrição
01	PINTURA ACRILICA COM ACABAMENTO ACETINADO NA COR PALHA
02	CERÂMICA CLASSE A, PEI-4, 33X33cm COR BRANCO ATÉ O FORRO
SIMBOLOGIA	
[Símbolo]	PAREDES INTERNAS EM ALVENARIA COM 15cm
[Símbolo]	PAREDES EXTERNAS EM ALVENARIA COM 25cm
[Símbolo]	PAREDES EM GESSO ACARTONADO EM PLACAS VERDES RESISTENTE A UMIDADE
[Símbolo]	DIVISÓRIA DE GESSO ACARTONADO SIMPLES
OBSERVAÇÕES: TODAS AS PAREDES EM GESSO DEVEM IR ATÉ A LAJE.	

LEGENDA EQUIPAMENTOS		
Símbolo	Descrição	Imagem de Referência
[Símbolo]	BACIA CONVENCIONAL COR BRANCO - PADRÃO REFERENCIAL DECA VOGUE PLUS C00.P510 - LINHA CONFORTO	[Imagem]
[Símbolo]	VÁLVULA DE DESCARGA COM ACABAMENTO CROMADO	[Imagem]
[Símbolo]	BACIA COM CAIXA ACOPLADA COR BRANCO - PADRÃO REFERENCIAL DECA VOGUE PLUS C00.P505	[Imagem]
[Símbolo]	LAVATÓRIO COM COLUNA SUSPensa PADRÃO REFERENCIAL DECA SPOT C00.L39	[Imagem]
[Símbolo]	TORNEIRA COM ACONDIONAMENTO POR PRESSÃO E TEMPORIZADOR (FECHAMENTO AUTOMÁTICO) EM AÇO INOX - SABONETEIRA	[Imagem]
[Símbolo]	BARRA DE APOIO RETA DE AÇO INOX 80cm	[Imagem]
[Símbolo]	BARRA DE APOIO RETA DE AÇO INOX 70cm	[Imagem]
[Símbolo]	BARRA DE APOIO DE AÇO INOX 40cm	[Imagem]
[Símbolo]	BARRA DE APOIO EM 1" DE AÇO INOX 30cm COM DOIS PONTOS DE FRAÇÃO	[Imagem]
[Símbolo]	TOALHEIRO DE PLÁSTICO - PADRÃO REF. JOFEL LINHA BRANCA C00. AH.00.100	[Imagem]
[Símbolo]	SABONETEIRA PLÁSTICA - PADRÃO REF. JOFEL LINHA MODELO "POPULAR"	[Imagem]
[Símbolo]	PAPELEIRA DE PLÁSTICO - PADRÃO REF. JOFEL - LINHA BRANCA C00. AE00.500	[Imagem]
[Símbolo]	PAPELEIRA DUPLA HOTEL - PADRÃO REF. DECA. C00. 2020.GFLX	[Imagem]
[Símbolo]	ESPELHO NATURAL 30cm BORDA LAPIDADA RETA COLADO - 50x90cm	[Imagem]
[Símbolo]	ALARME DE EMERGÊNCIA AUDIOVISUAL SEM FIO - PADRÃO REF. TOTAL ACESSIBILIDADE C00.115	[Imagem]

SANITÁRIO JUIZ TITULAR

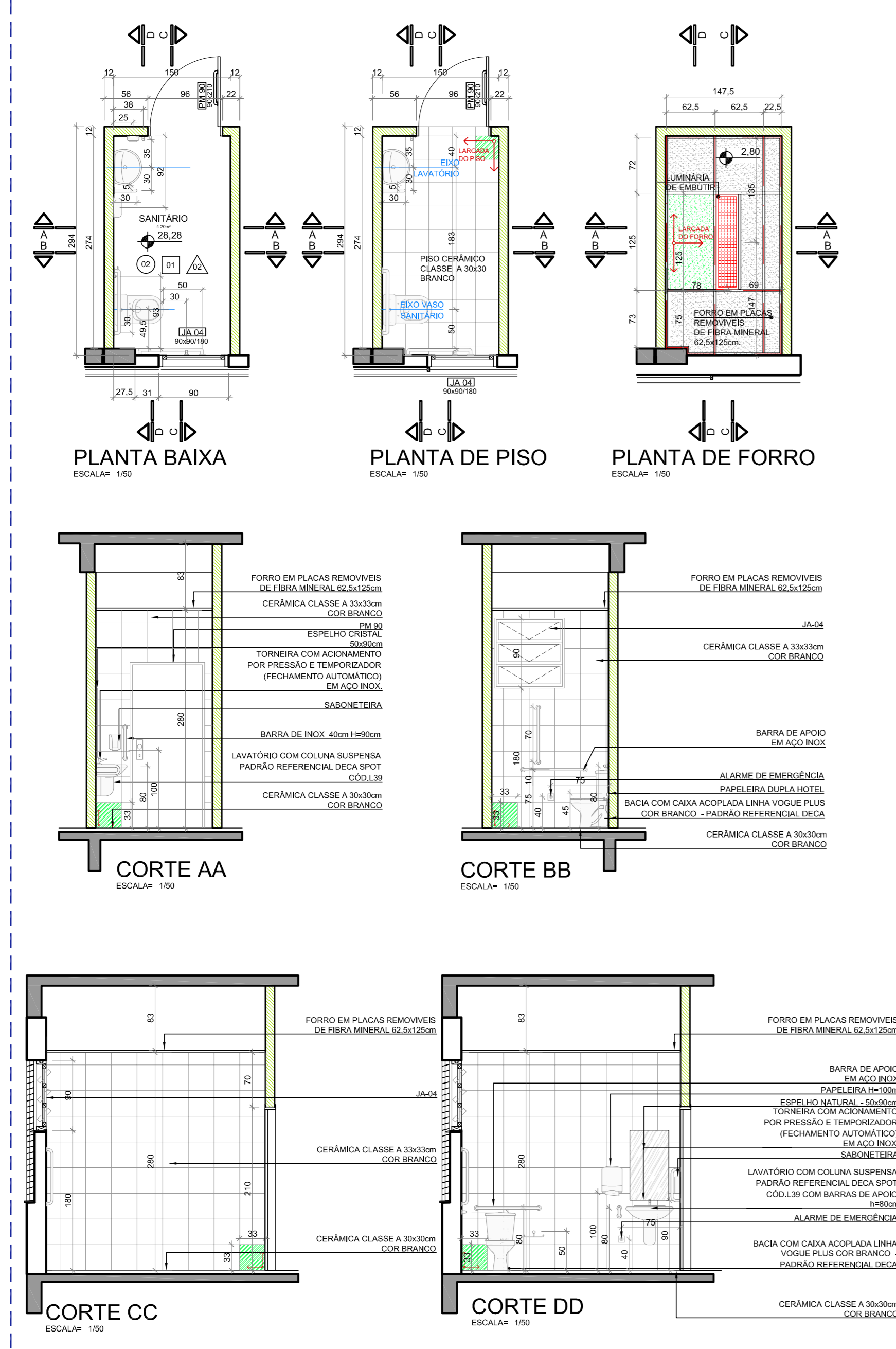

SANITÁRIO JUIZ SUBSTITUTO

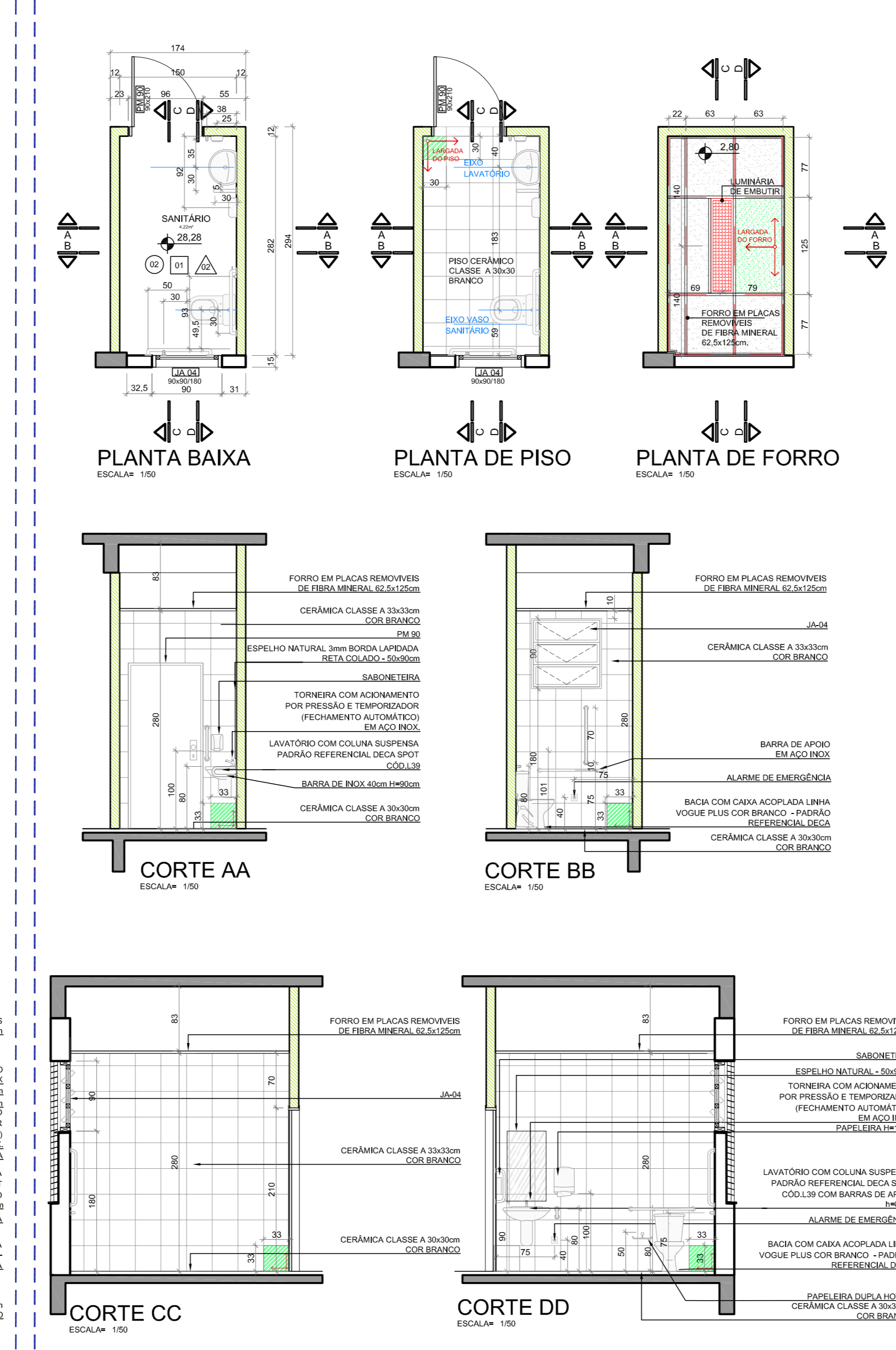

COPA

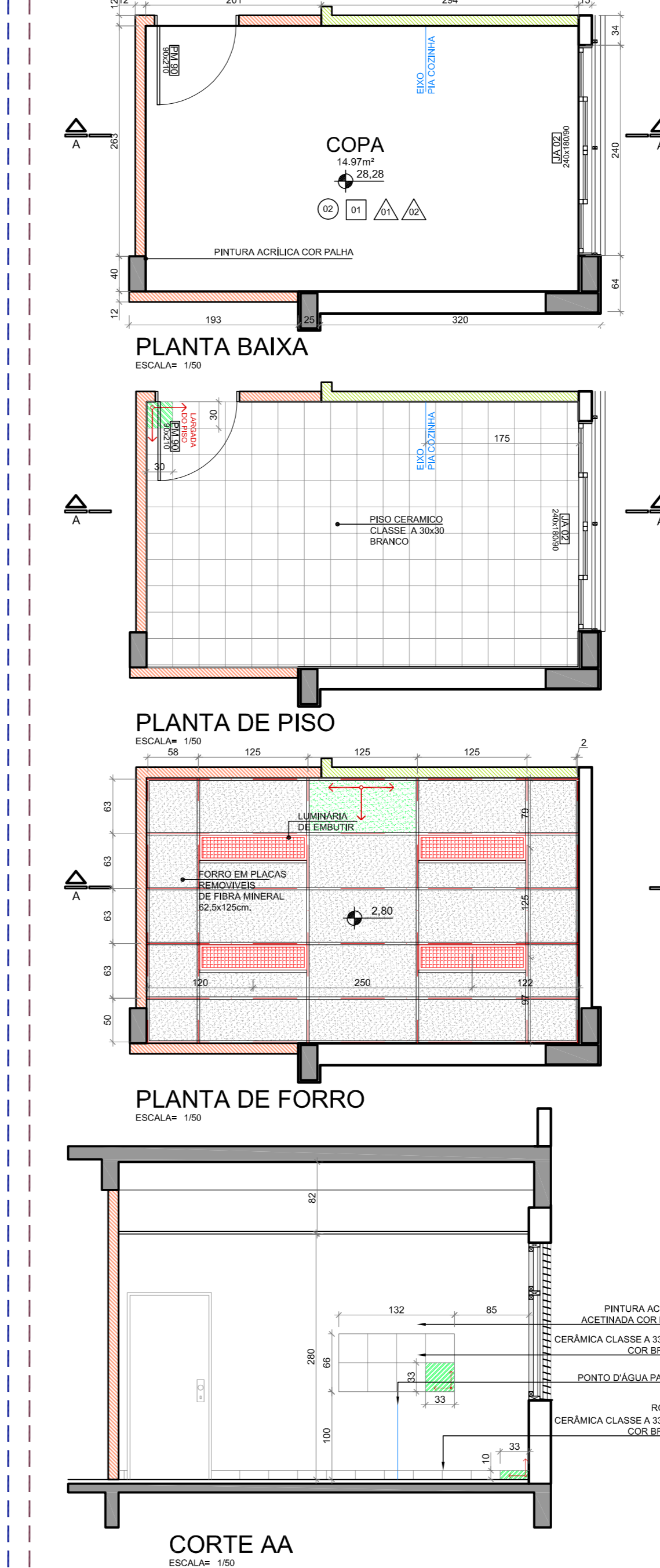

1- QUALQUER ALTERAÇÃO DE ALVENARIA, ESQUADRIAS, ACABAMENTO EM GERAL, DEVE SER CONFIRMADA PELA EQUIPE DE PROJETO.
 2- OS CONTEÚDOS E NÚMEROS PARA RELEVAMENTO DE CORTES, PROJETOS, NÍVEIS E VALIÇOS PARA A EXECUÇÃO DA OBRA, SERÃO ACOMPANHADOS DA PLANILHA E PLANILHAS ANEXAS E A TUBERIZAÇÃO DA EQUIPE TÉCNICA DO TRIBUNAL REGIONAL DO TRABALHO.
 3- A TUBERIZAÇÃO DE CORTES, PROJETOS, NÍVEIS E VALIÇOS DEVE SER VERIFICADA E CALCULADA ESTRUTURALMENTE POR EQUIPE DE EMPRESA FORNECEDORA E APLICAÇÃO DE UM PROJETO DE FABRICAÇÃO DE DESENHOS E CÁLCULOS COM O DIMENSIONAMENTO FINAL DE TODOS OS COMPONENTES.
 (ESPAÇO RESERVADO PARA OS CARGAMOS)

REVISÃO	Nº	DATA	DESCRIÇÃO
REVISÃO	04	12/09/2017	SEPROJ
REVISÃO	03	22/11/2016	REVISADO CONFORME APONTAMENTOS
REVISÃO	02	16/11/2016	REVISADO CONFORME APONTAMENTOS
EMIÇÃO INICIAL	01	04/11/2016	EMITIDO PARA COMENTÁRIOS

CONTRATANTE: **TRIBUNAL REGIONAL DO TRABALHO DA 4ª REGIÃO**
 AV. PRAÇA DE BELAS, 1100 - PORTO ALEGRES - BAIRRO MENINO DEUS - CEP 90110-903
 FONE: 051 3332-4611
 HOME-PAGE: <http://www.trt4.jus.br>
 E-MAIL: seara@trt4.gov.br (Serviço de Engenharia e Arquitetura)

CONTRATADA	
SANTINI E ROCHA ARQUITETOS	
SANTINI E ROCHA ARQUITETOS SOCIEDADE SIMPLES LTDA RUA MOSTARDEIRO, 992 - CONJ. 03 - PORTO ALEGRES - BAIRRO INDEPENDÊNCIA - CEP 90430-000 FONE: 051 3285-2000 CNPJ: 09.157.553/0001-45	
COORDENADOR TÉCNICO	ESPECIALIDADE: ARQUITETURA (PROF. 01/0104)
RESPONSÁVEIS TÉCNICOS	AUTOR DO PROJETO: CÍCERO SANTINI E SILVA (PROF. 01/0104) HENRIQUE ROCHA (PROF. 01/0104) HENRIQUE CASTELLAN COSTAMILAN (PROF. 01/0104) SÉRGIO ILLHA RAMOS (PROF. 01/0104)
OBRA	ASSINATURA PROPRIETÁRIO
PRÉDIO DA JT DE LAGOA VERMELHA	
ENDERECO	ASSINATURA AUTOR DO PROJETO
CONTEÚDO	FRANCHA Nº
DETALHAMENTO DAS ÁREAS MOLHADAS	EXE09/14
DATA	ARQUIVO DWG
04/11/2016	LOVEXE091-0107.004