

JA 01
 JANELA DE ALUMÍNIO ACABAMENTO ANODIZADO PRETO - REF. BELMETAL LINHA SMART, ALCOA LINHA GOLD OU SIMILAR
 TIPO DE CORRER 2 FOLHAS COM BANDEIRA DE TOMBAR E CAXILHOS DE 70mm (BS-70)
 FECHO TIPO CONHA REF. UDINESE
 VIDRO: ESPESURA 4mm, LISO E INCOLOR
 LOCAL: SALA DE AUDIÊNCIA, ARQUIVO E SECRETARIA
 DIMENSÕES: 120x180/90
 QUANTIDADE: 3 UNIDADES

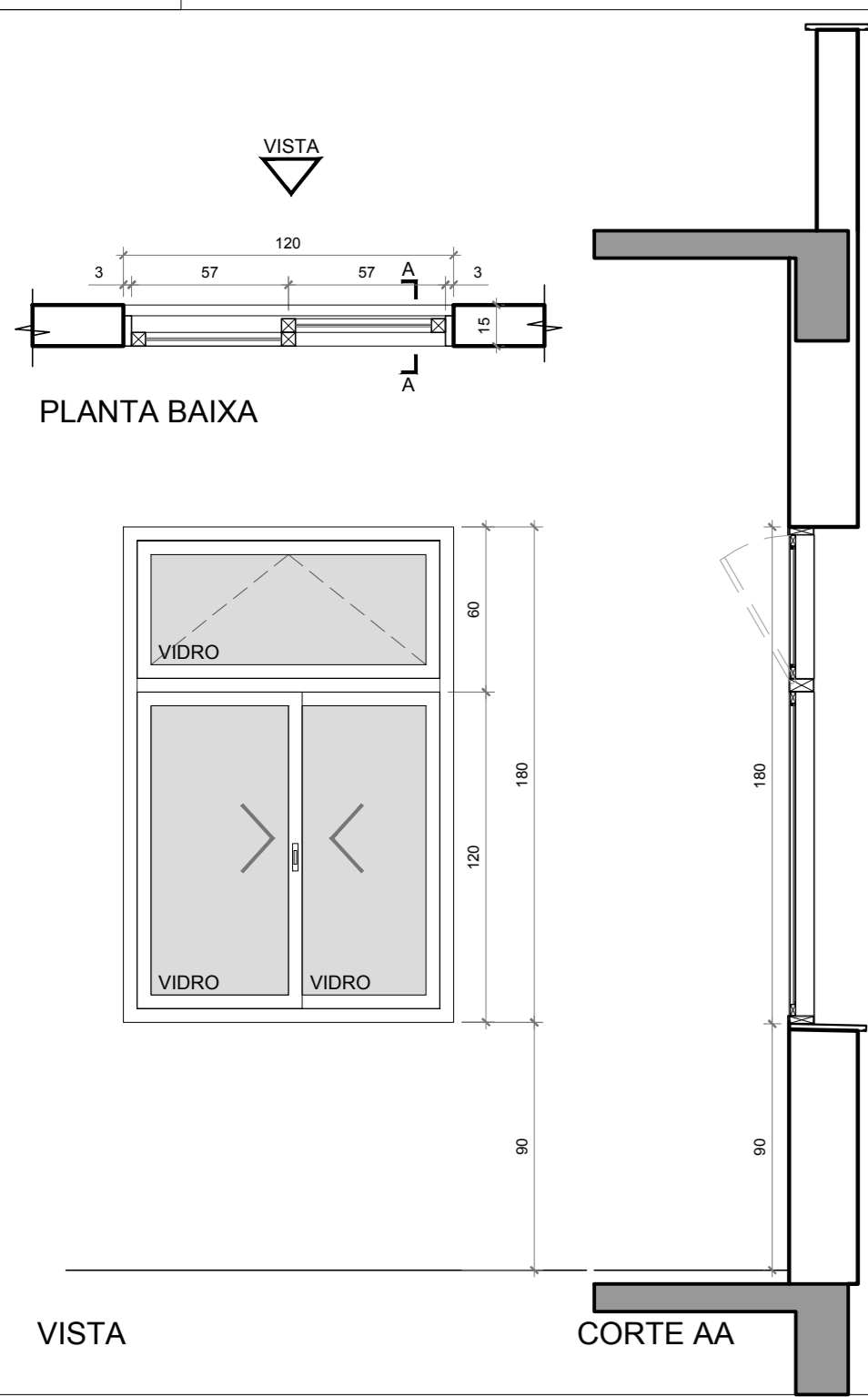

JA 02
 JANELA DE ALUMÍNIO ACABAMENTO ANODIZADO PRETO
 REF. BELMETAL LINHA SMART, ALCOA LINHA GOLD OU SIMILAR
 TIPO DE CORRER 4 FOLHAS COM DUAS BANDEIRAS DE TOMBAR E CAXILHOS DE 70mm (BS-70)
 FECHO TIPO CONHA REF. UDINESE
 VIDRO: ESPESURA 4mm, LISO E INCOLOR
 LOCAL: CONFORME PLANTA EXECUTIVA (EXE 02)
 DIMENSÕES: 240x180/90
 QUANTIDADE: 12 UNIDADES

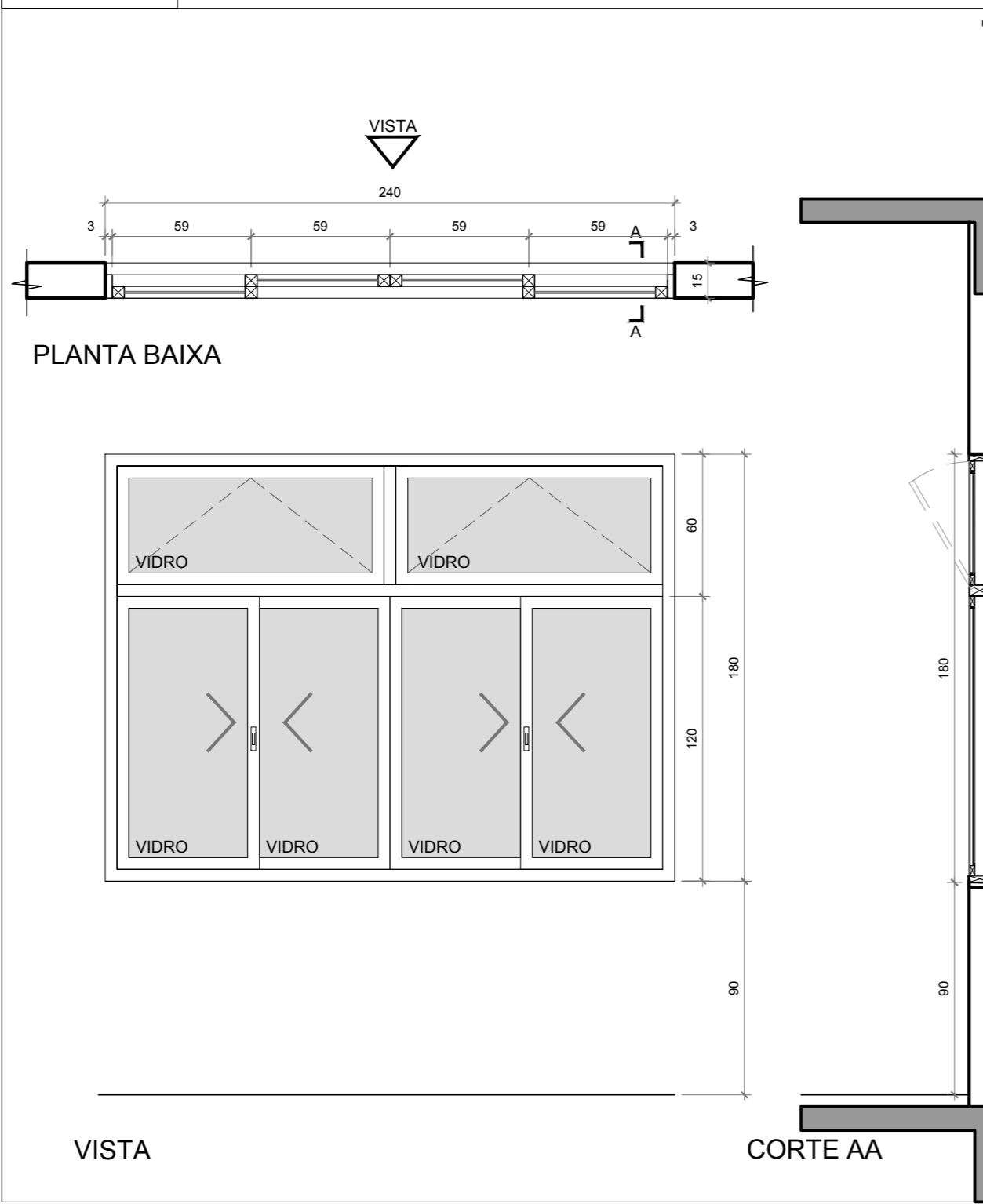

JA 03
 JANELA DE ALUMÍNIO COM ACABAMENTO ANODIZADO PRETO TIPO MAXIMAR - REF. BELMETAL LINHA SMART, ALCOA LINHA GOLD OU SIMILAR - FECHO MANUAL TIPO PUNHO EM ALUMÍNIO NA COR PRETA - BRAÇO DE ALUMÍNIO ANODIZADO PRETO REF. UDINESE OU FERMAX DA MESMA LARGURA DOS MONTANTES
 TIPO MAXIMAR - 1 FOLHA COM BANDEIRA DE TOMBAR E CAXILHOS DE 70mm (BS-70)
 VIDRO: ESPESURA 4mm, LISO E INCOLOR
 LOCAL: PAB1 E PAB2
 DIMENSÕES: 90x180/90
 QUANTIDADE: 4 UNIDADES
 * GRANDE INTERNAR FIXA EM ALUMÍNIO TUBULAR Ø20mm COM ALMA DE AÇO

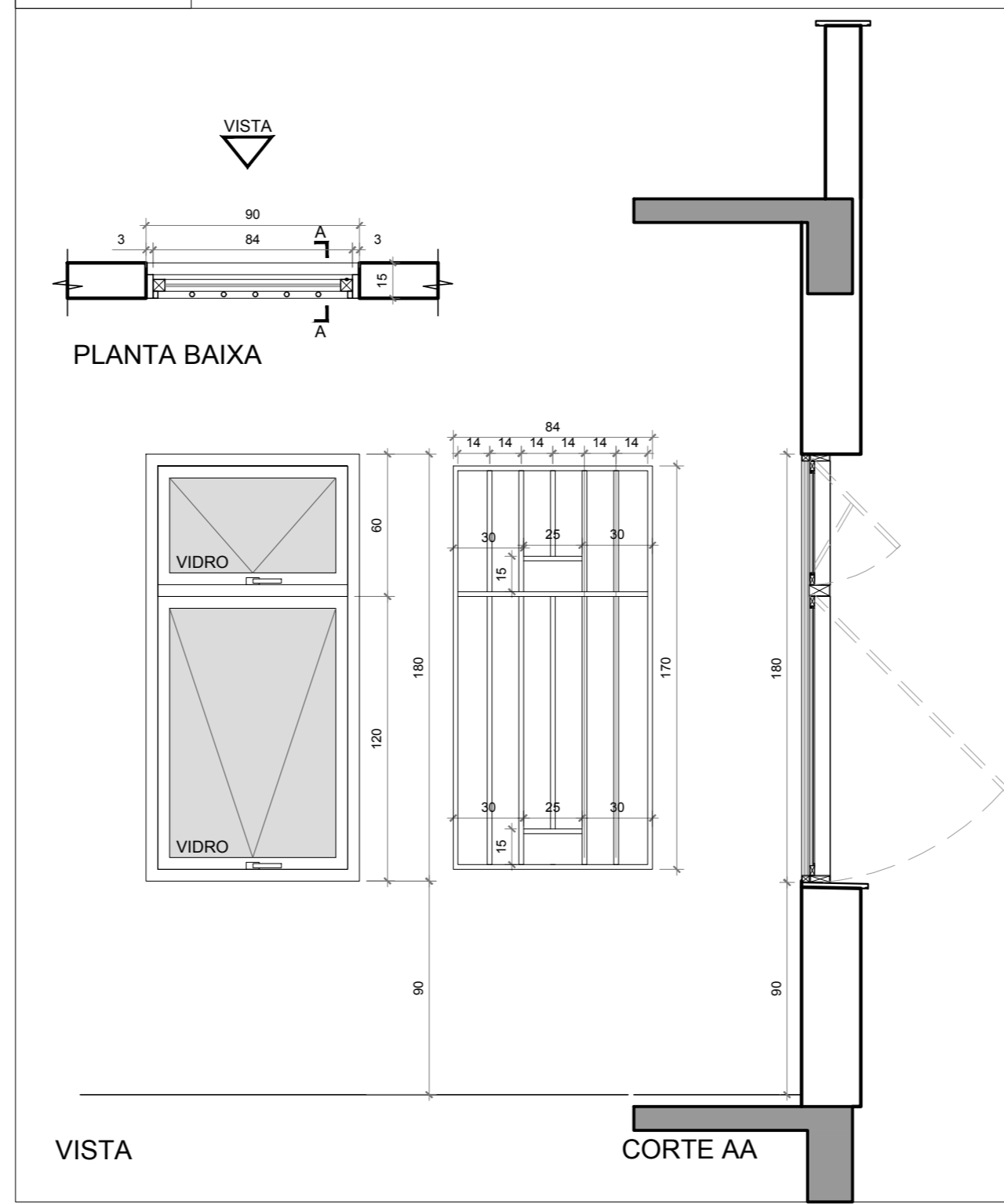

JA 04
 JANELA DE ALUMÍNIO LINHA 20 COM ACABAMENTO ANODIZADO PRETO
 PUXADORES E EXTENSORES EM TUBO DE ALUMÍNIO Ø19mm (TIPO TR16)
 FECHO MANUAL REF. UDINESE OU FERMAX OU SIMILAR INSTALADO A 1,40m DE ALTURA
 TIPO BASCULANTE 3 FOLHAS (ÂNGULO DE ABERTURA 45°) - REF. EBEL LINHA ELEGANCE
 VIDROS: ESPESURA 4mm DO TIPO MINI BOREAL
 LOCAL: SANITÁRIOS JUÍZES E SERVIDORES
 DIMENSÕES: 90x90
 QUANTIDADE: 4 UNIDADES

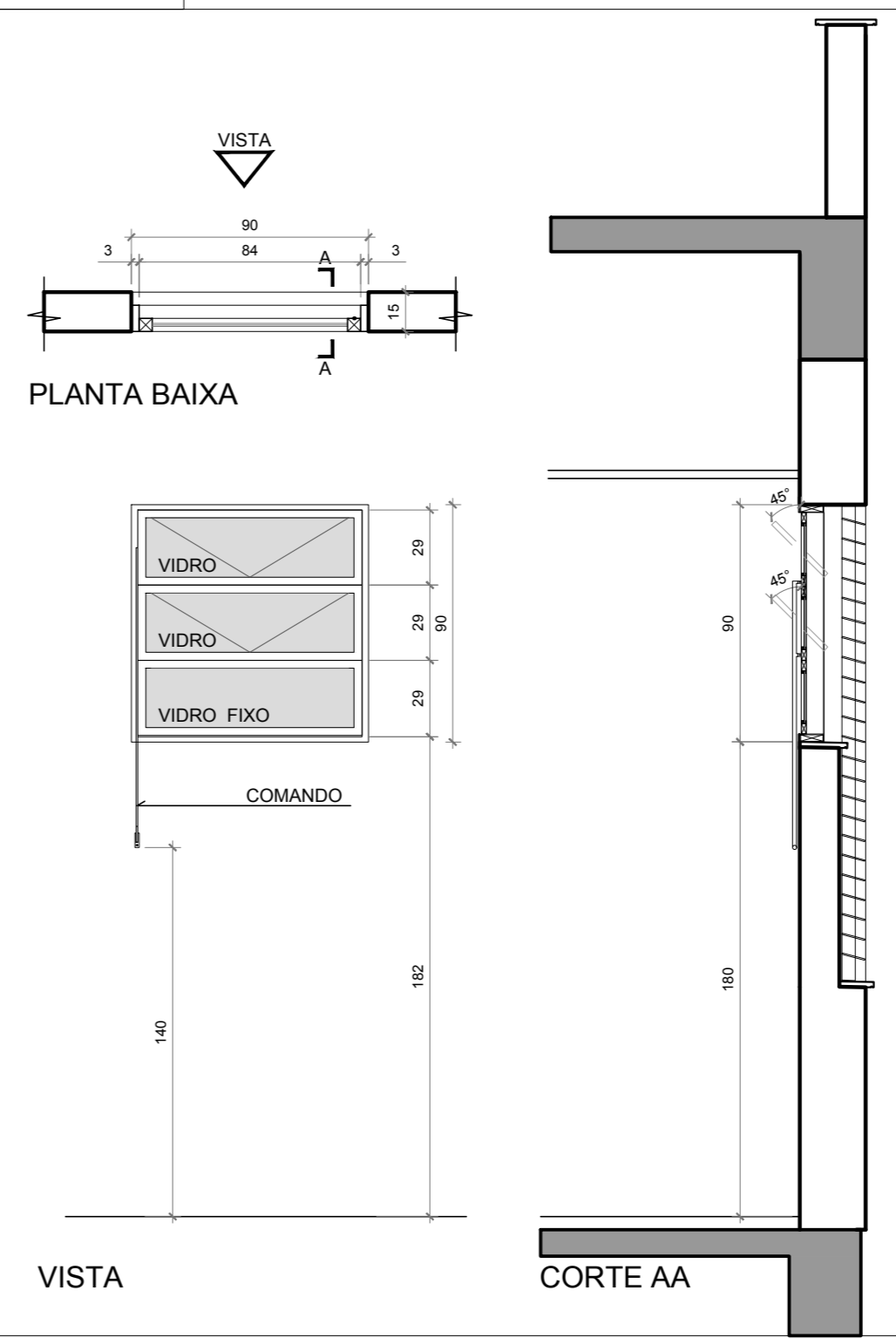

JA 05
 JANELA DE ALUMÍNIO COM ACABAMENTO ANODIZADO PRETO TIPO MAXIMAR - REF. BELMETAL LINHA SMART, ALCOA LINHA GOLD OU SIMILAR - FECHO MANUAL TIPO PUNHO EM ALUMÍNIO NA COR PRETA - BRAÇO DE ALUMÍNIO ANODIZADO PRETO REF. UDINESE OU FERMAX OU SIMILAR
 DEVERÁ SER COMPLETADO O CONJUNTO COM MARCO LISO EM TODO O PERÍMETRO DA MESMA LARGURA DOS MONTANTES
 VIDRO: MINI BOREAL ESPESURA 4mm
 LOCAL: SANITÁRIOS PÚBLICOS
 DIMENSÕES: 90x90
 QUANTIDADE: 2 UNIDADES
 * GRANDE INTERNAR FIXA EM ALUMÍNIO TUBULAR Ø20mm COM ALMA DE AÇO

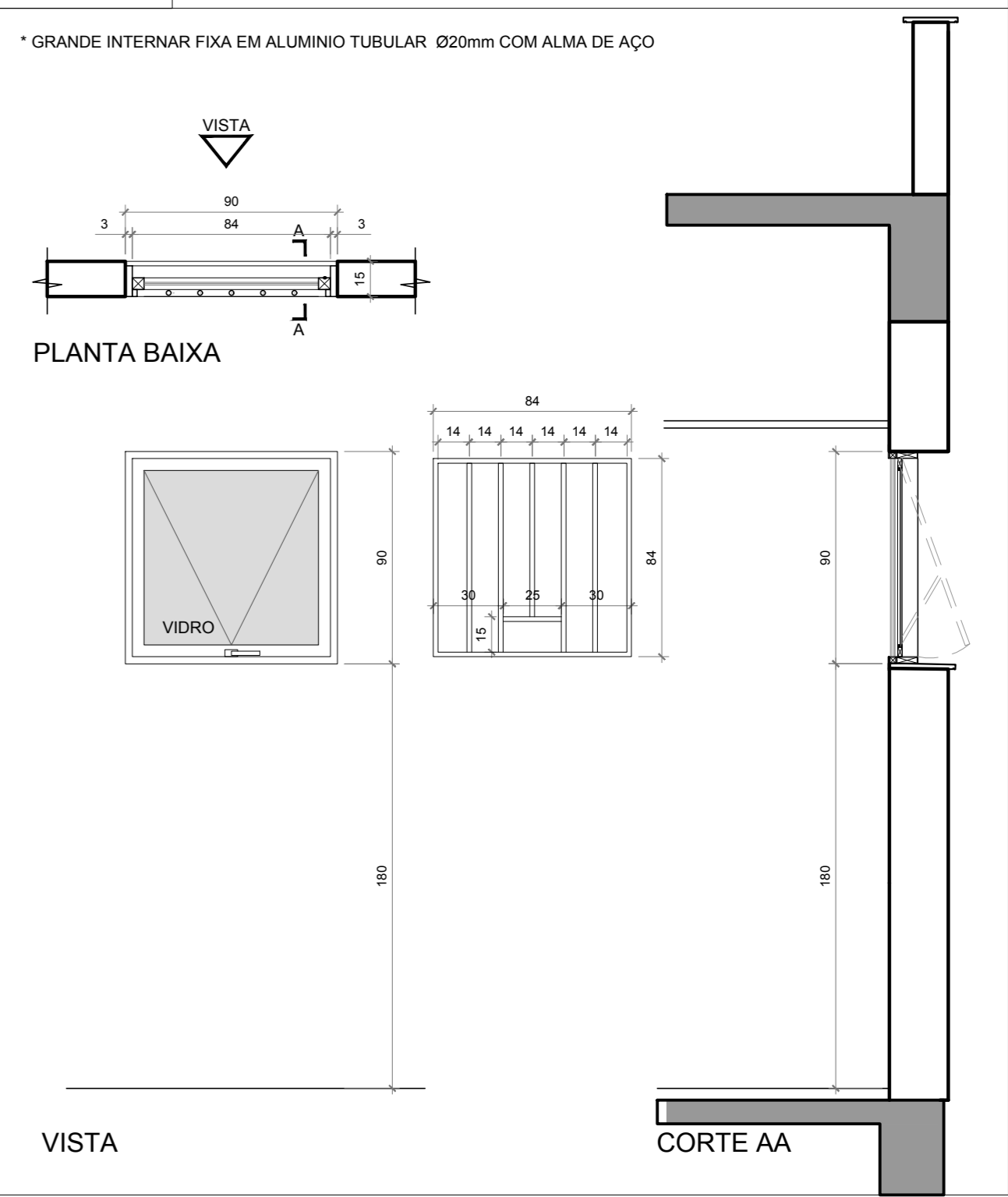

PM90
 PORTA DE MADEIRA DO TIPO 80% MACIÇO COM ENQUADRAMENTO NO NÚCLEO E LÂMINAS EM CERDO COM ACABAMENTO EM PINTURA ESMALTE SINTÉTICO ACETINADO NA COR AREIA PADRÃO SUVINIL
 MARCOS E QUARNIÇÕES EM MADEIRA DE 1ª QUALIDADE
 FECHADURA E MAÇANETAS EM ZAMAC, ACABAMENTO CROMADO ACETINADO, REF. CONJUNTO 6236 LINHA ARCHITECT LA FONTE, DESIGN MESAIO PAPAIZ OU SIMILAR
 LOCAL: CONFORME PLANTA EXECUTIVA (EXE0216)
 DIMENSÕES: 90x210
 QUANTIDADE: 12 UNIDADES

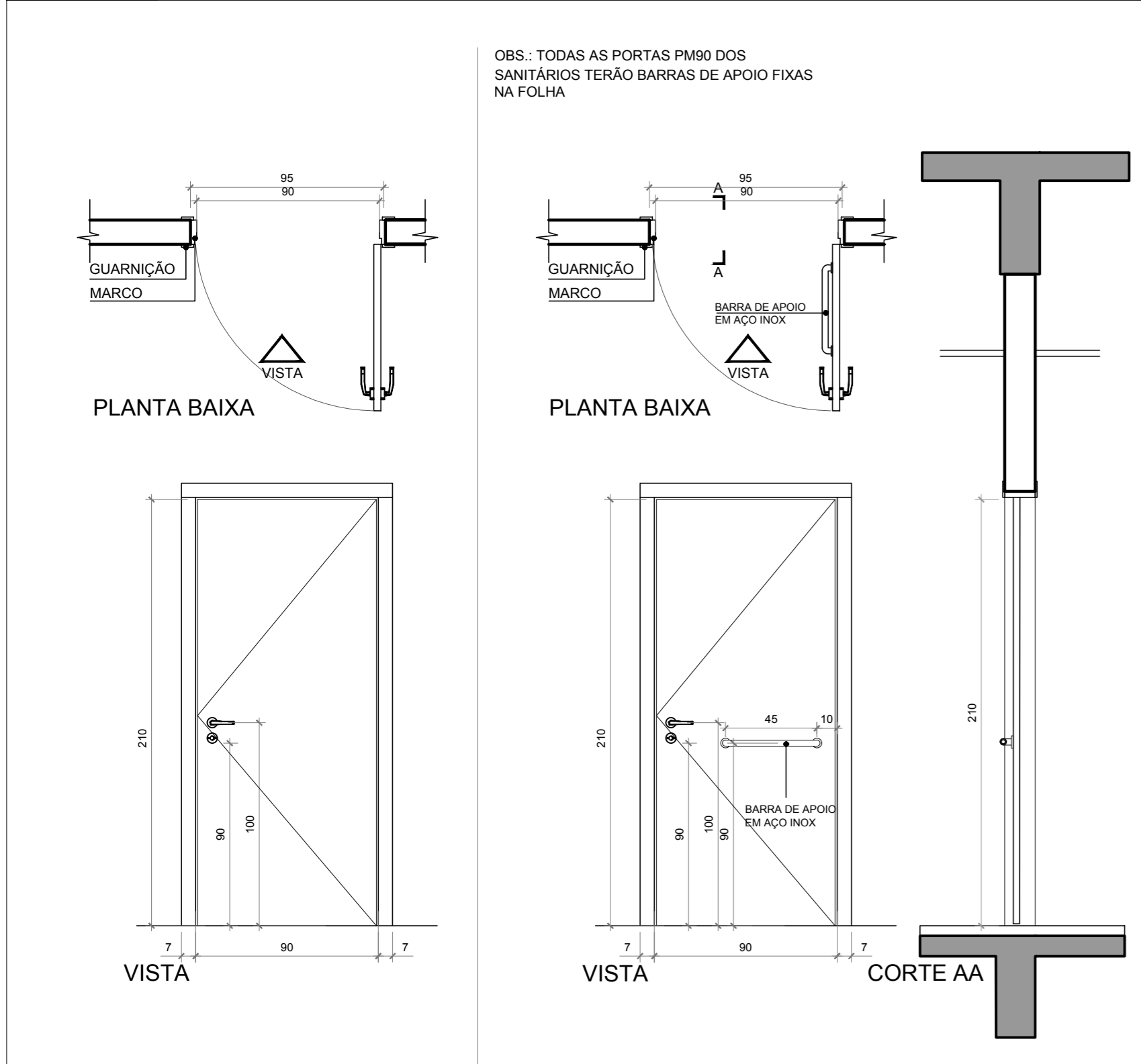

V 01
 VIDRO FIXO DE ALUMÍNIO ANODIZADO PRETO
 VIDRO: LAMINADO 8mm, LISO E INCOLOR
 LOCAL: SALA DE AUDIÊNCIA E SALA DE CONCILIAÇÃO
 DIMENSÕES: 42x200
 QUANTIDADE: 2 UNIDADES

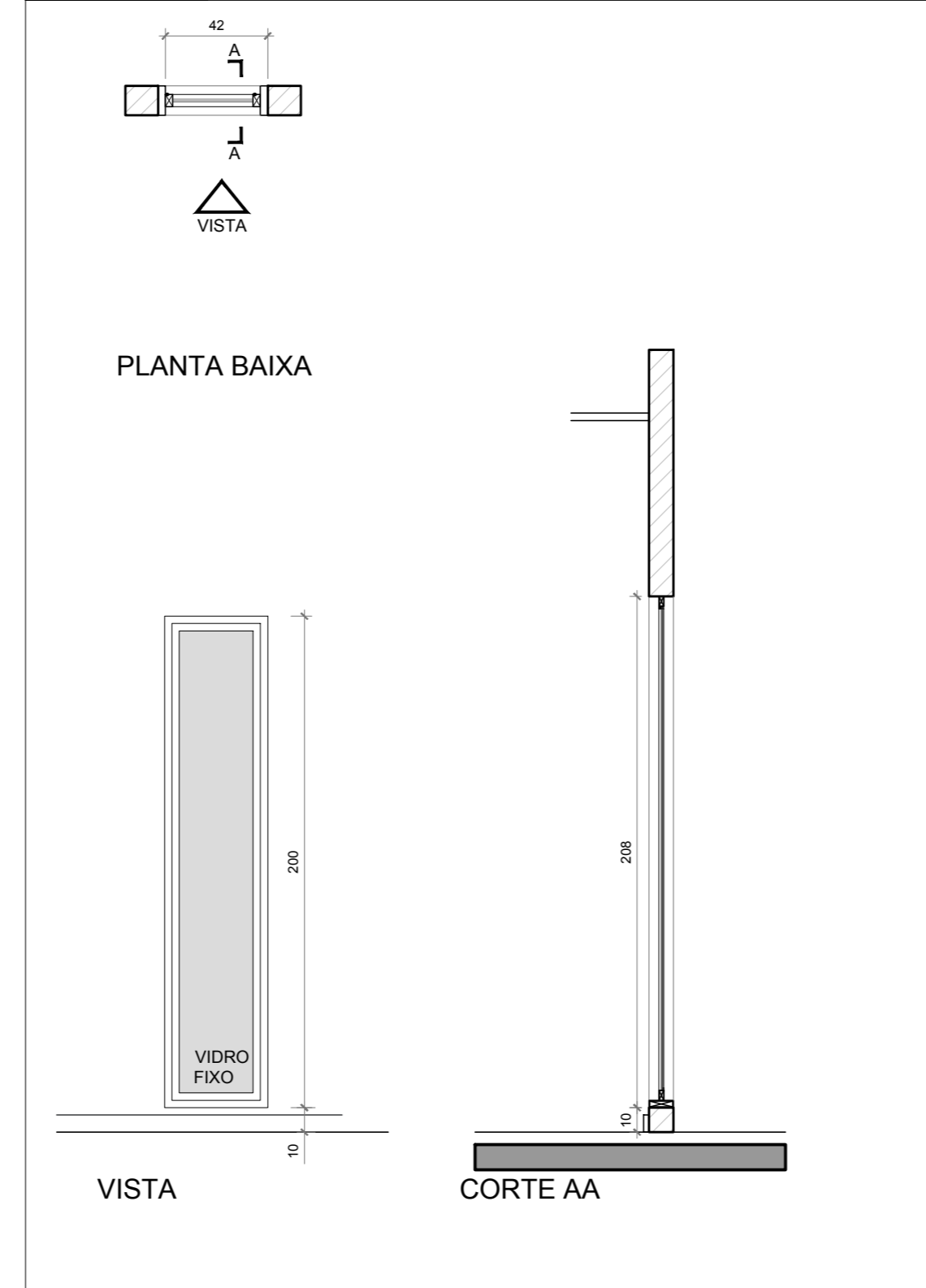

PV90
 PORTA DE ALUMÍNIO VENEZIANADA COM VIDRO FIXO ESTRUTURADA POR QUADRO DE TUBOS 40x40x1,20mm COM ACABAMENTO ANODIZADO PRETO, VIDRO 4mm MINI BOREAL, FECHADURA CILINDRICA RETA 2 VOLTA, CASTELO O MONOBLOCO, TRINCO REVERSIVEL, REF. 460 PAPAIZ, MAÇANETA E ESPELHO EM ZAMAC, COR PRETO
 REF. CONJUNTO 2235 LINHA METALIQUE LA FONTE LOCAL: DM1
 DIMENSÕES: 90x210
 QUANTIDADE: 1 UNIDADE

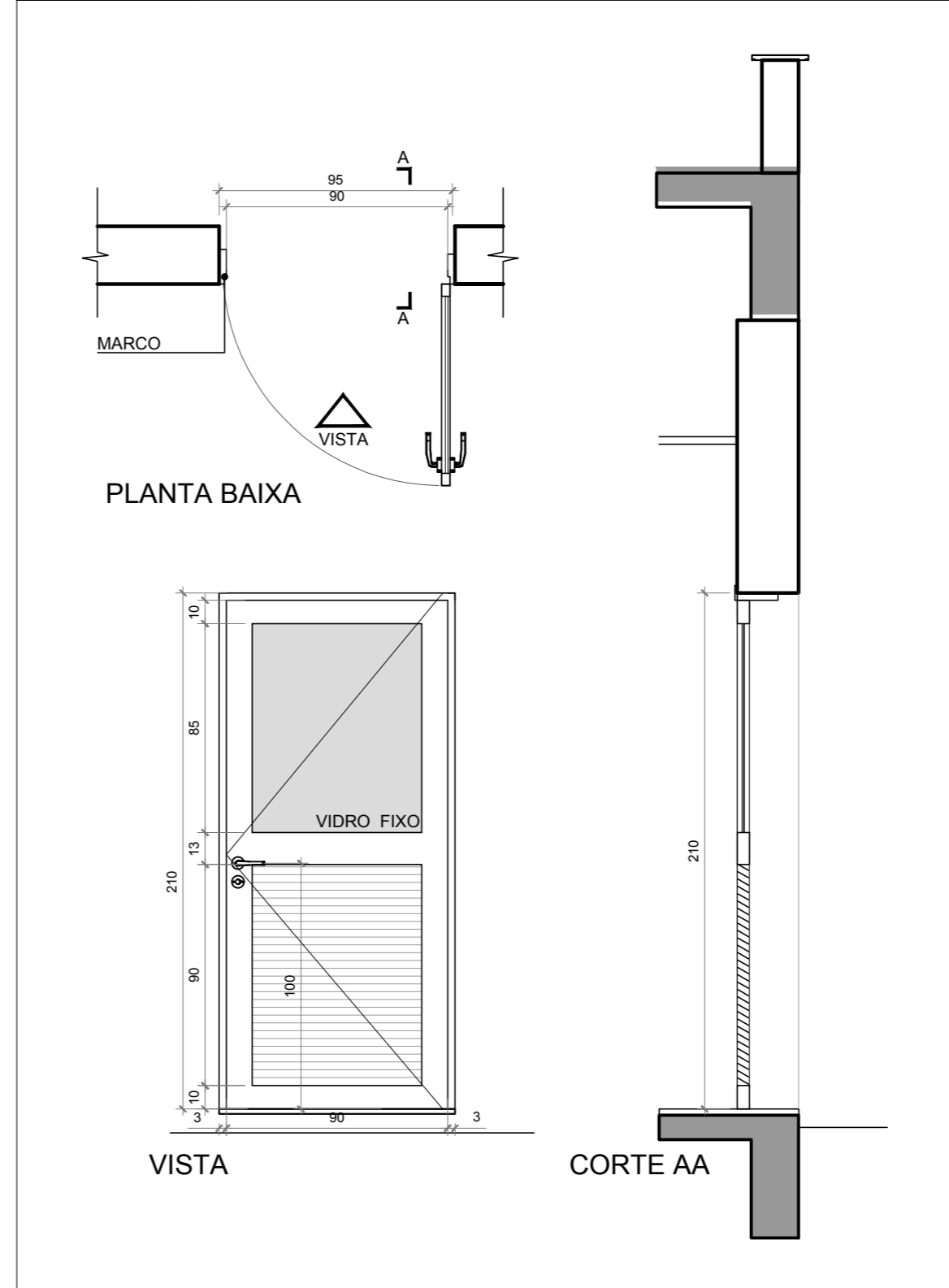

PA120
 PORTA DE CHAPA DE ALUMÍNIO ESTRUTURADA POR QUADRO DE TUBOS 40x40x1,20mm COM ACABAMENTO ANODIZADO PRETO
 FECHADURA CILINDRICA RETA 2 VOLTA, CASTELO O MONOBLOCO, TRINCO REVERSIVEL, REF. 460 PAPAIZ, MAÇANETA E ESPELHO EM ZAMAC, COR PRETO REF. CONJUNTO 2235 LINHA METALIQUE LA FONTE LOCAL: SECRETARIA
 DIMENSÕES: 120x210 - FOLHAS DE 30cm E 90cm, FOLHA DE 30 COM FECHO DE PISO
 QUANTIDADE: 1 UNIDADE

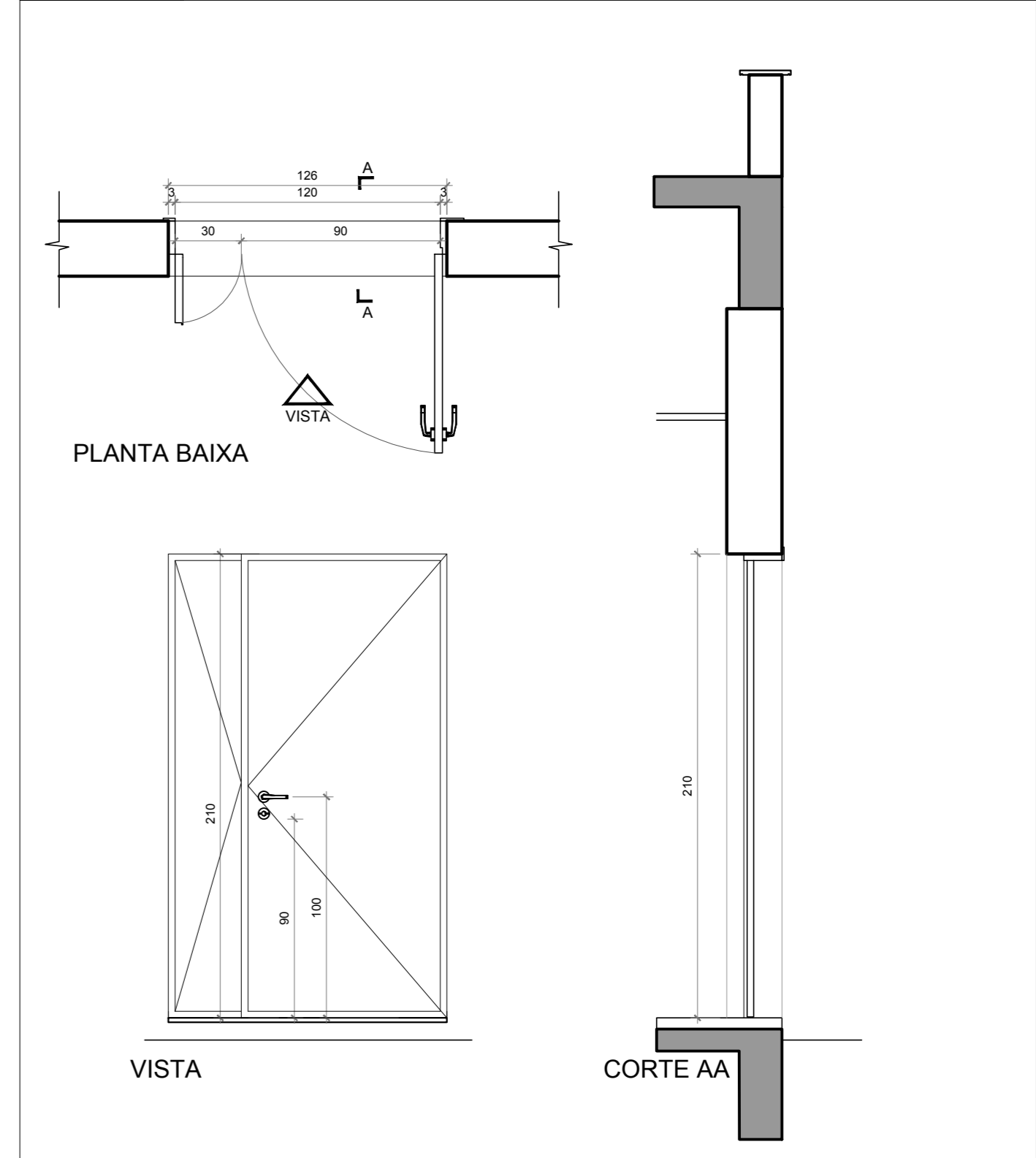

EA05
 PORTA DE ALUMÍNIO COM ACABAMENTO ANODIZADO PRETO TIPO VAI E VEM COM BANDEIRAS FIXAS - REF. BELMETAL LINHA IMPERIAL 3.5 E ALCOA LINHA GOLD CAXILHARIA COM PERFIS DE 30x100mm - DEVERÃO SER PREVISTAS COLUNAS DE ALUMÍNIO FIXAS NO PISO E NA LAJE PARA SUSTENTAÇÃO DA ESQUADRIA
 PUXADOR TIPO ALÇA 80mm DE AÇO INOX EM AMBOS OS LADOS DA FOLHA
 VIDRO: LAMINADO 8mm, LISO E INCOLOR
 LOCAL: ACESSO COBERTO
 DIMENSÕES: 510x385
 QUANTIDADE: 1 UNIDADE

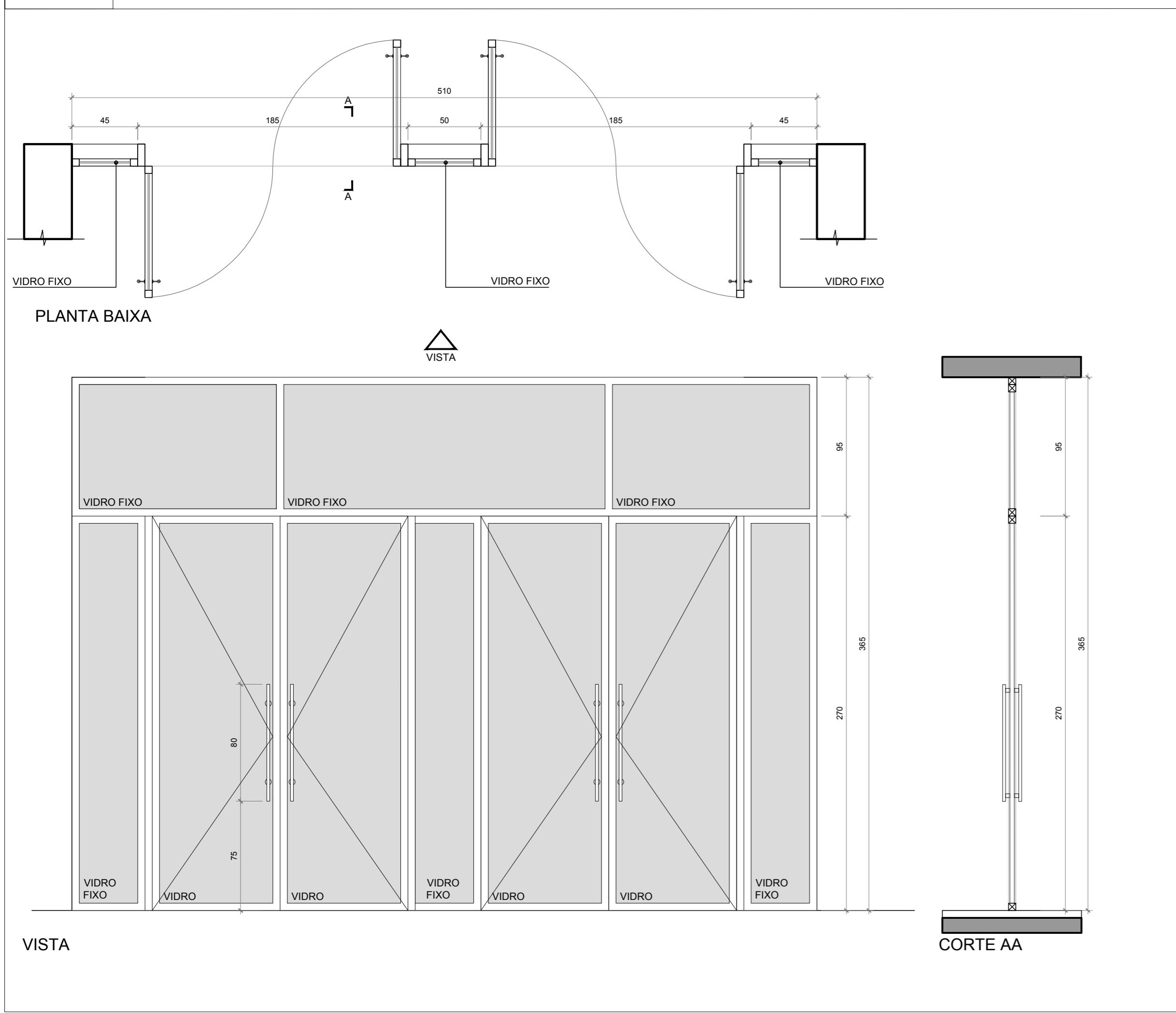

DIV 01
 DIVISÓRIA INTERNA DE VIDRO COM PELÍCULA JATEADA
 TIPO FIXA COM UMA PORTA DE GIRO EM VIDRO - COM MOLLA PARA PISO EM AÇO INOX REF. SOPRANO OU SIMILAR
 VIDRO: TEMPERADO 10mm
 PUXADOR TIPO ALÇA 30mm DE AÇO INOX EM AMBOS OS LADOS
 LOCAL: ATENUEMTO
 DIMENSÕES: 576x280 - 5 FOLHAS FIXAS E UMA PORTA
 QUANTIDADE: 1 UNIDADE

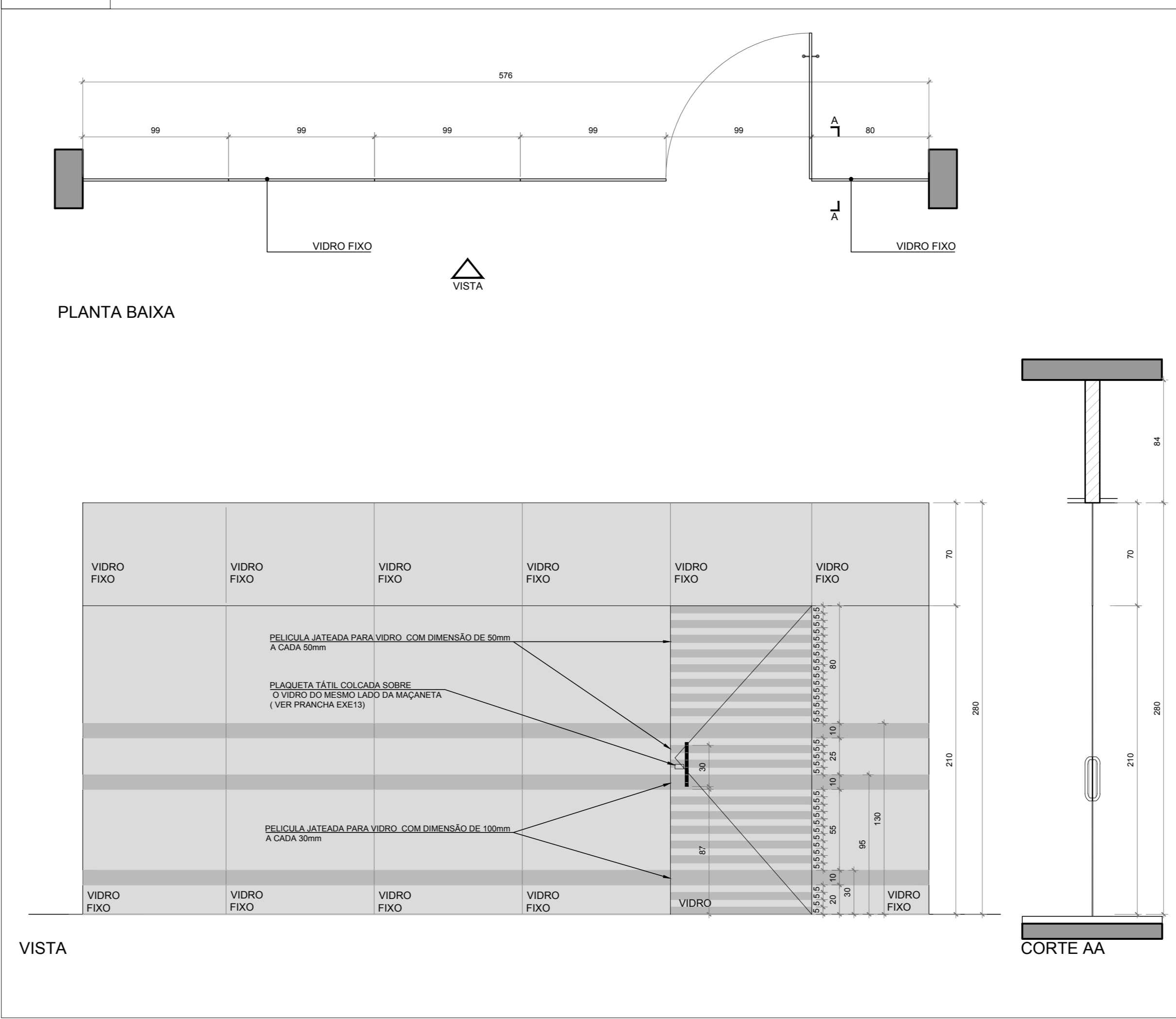

ESPAÇO RESERVADO PARA OS CARRINHOS

REVISÃO	02	11/10/2016	REVISADO CONFORME APONTAMENTOS DO TRT
EMISSÃO INICIAL	01	26/08/2016	EMITIDO PARA COMENTÁRIOS
REVISÃO	Nº	DATA	

CONTRATANTE
TRIBUNAL REGIONAL DO TRABALHO DA 4ª REGIÃO
 AV. PRAIA DE BELAS, 1100 - PORTO ALEGRES - BARRIO MENINO DEUS - CEP 90110-903
 FONE 501 3268-2000
 HOME-PAGE: <http://www.trt4.br>
 E-MAIL: searg@trt4.gov.br (Serviço de Engenharia e Arquitetura)

AUTOR DO PROJETO ARQUITETÔNICO
SANTINI E ROCHA ARQUITETOS SOCIEDADE SIMPLES LTDA
 RUA MOSTARDEIRO, 992 - CONJ. 03 - PORTO ALEGRES - BARRIO INDEPENDÊNCIA - CEP 90430-000
 FONE 501 3332-6911
 CNPJ: 06.157.853/0001-45

CONTRATADA COORDENAÇÃO TÉCNICA
 CÍCERO SANTINI E SILVA
 ARQUITETO - CR 00327
 HENRIQUE ROCHA
 ARQUITETO - CR 00178

RESPONSÁVEIS TÉCNICOS
 HENRIQUE ROCHA
 ARQUITETO - CR 00178
 SÉRGIO ELIA RAMOS
 ARQUITETO - CR 00178

ESPECIALIDADE
 ARQUITETURA PROJETIVA

ASSINATURA PROPRIETÁRIO
 ASSINATURA AUTOR DO PROJETO

FRANCHA Nº
EXE10/16

CONTEÚDO
 DETALHE DAS ESQUADRIAS

DATA
 28/08/2016

ESCALA
 1/25

VAC EXE-001-TOT-002