

ESQUEMA DE MONTAGEM DO GRADIL/BRISE

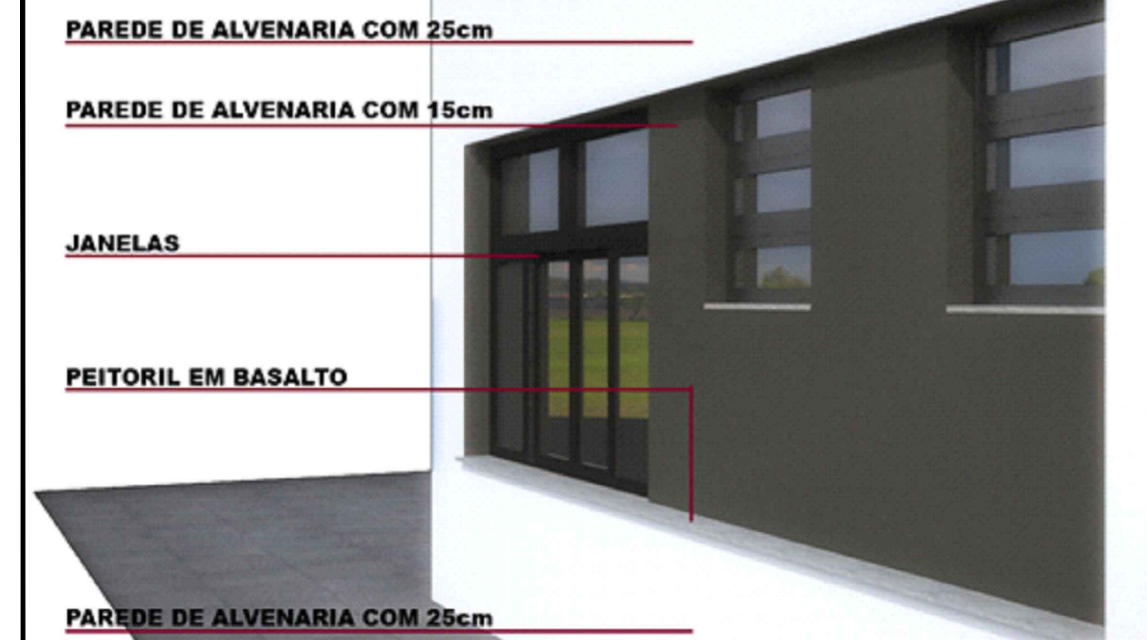

DETALHES DE FIXAÇÃO DO FERRO CHATO ESTRUTURAL

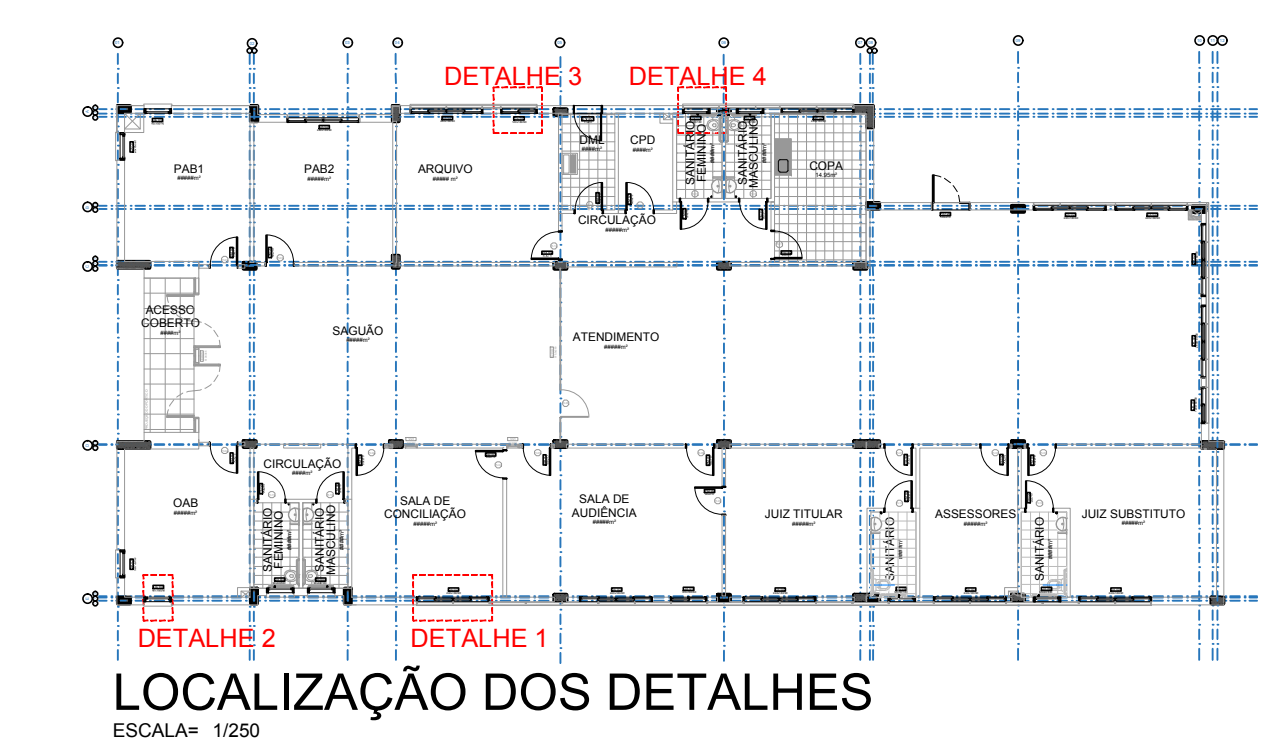
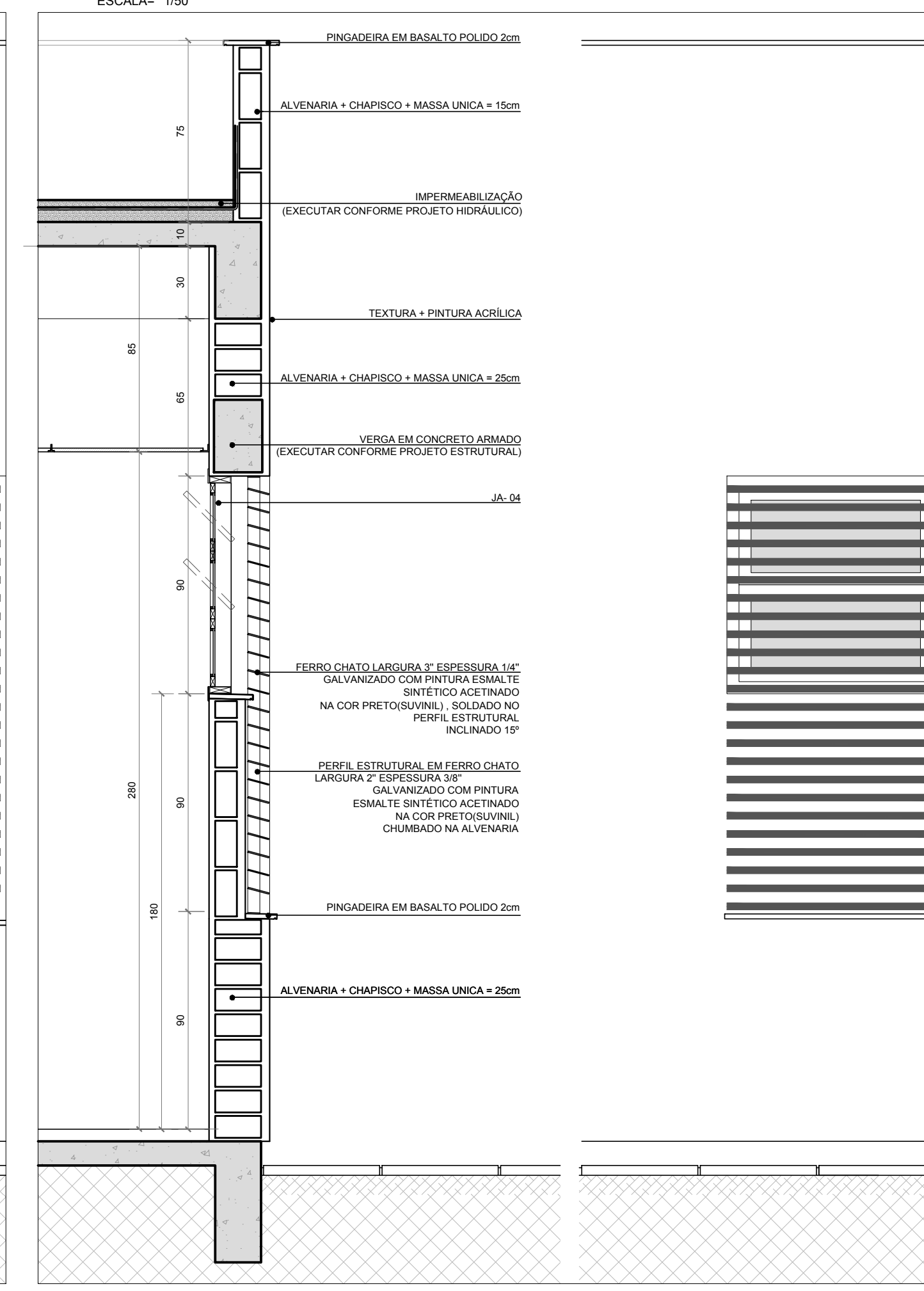
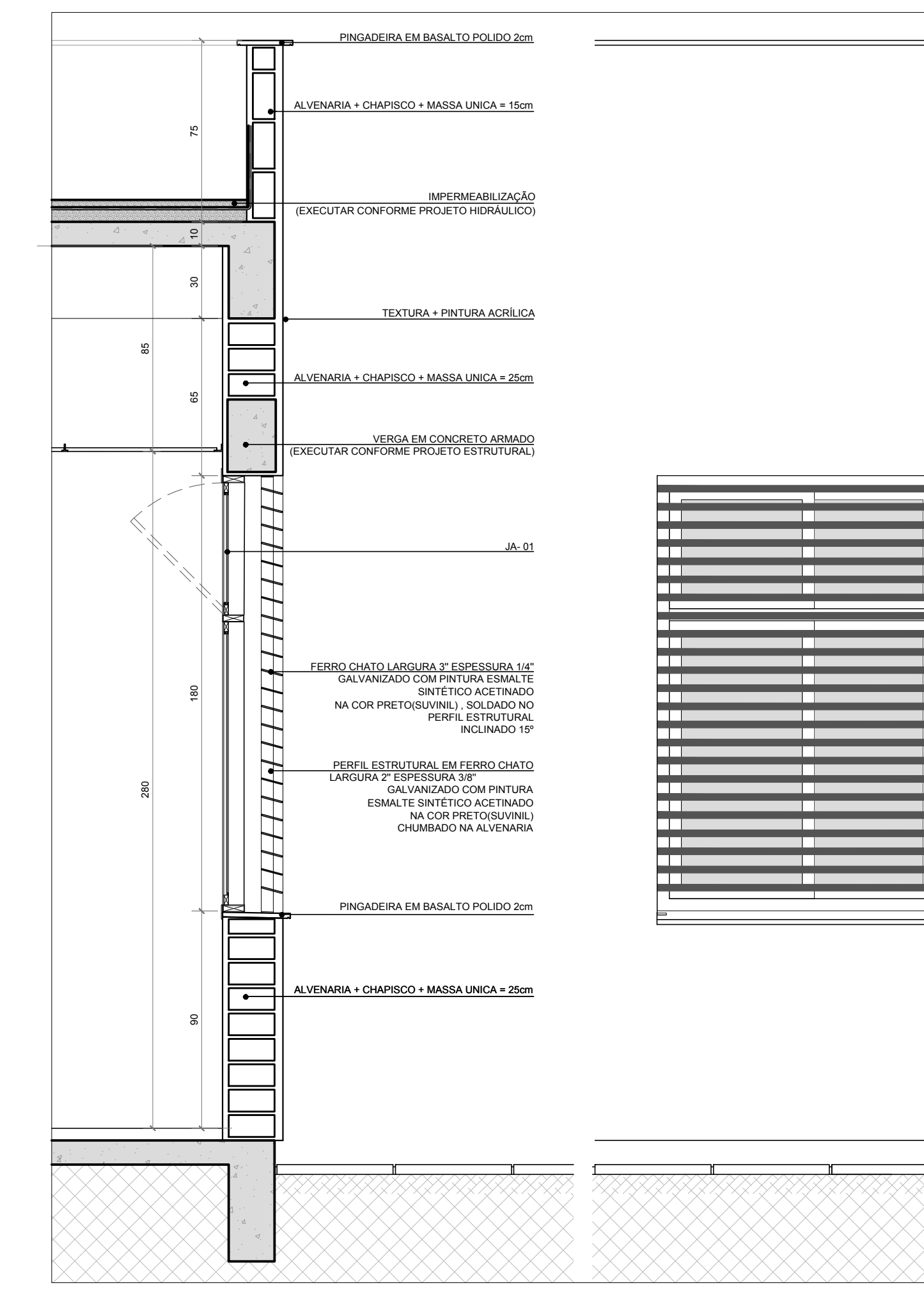
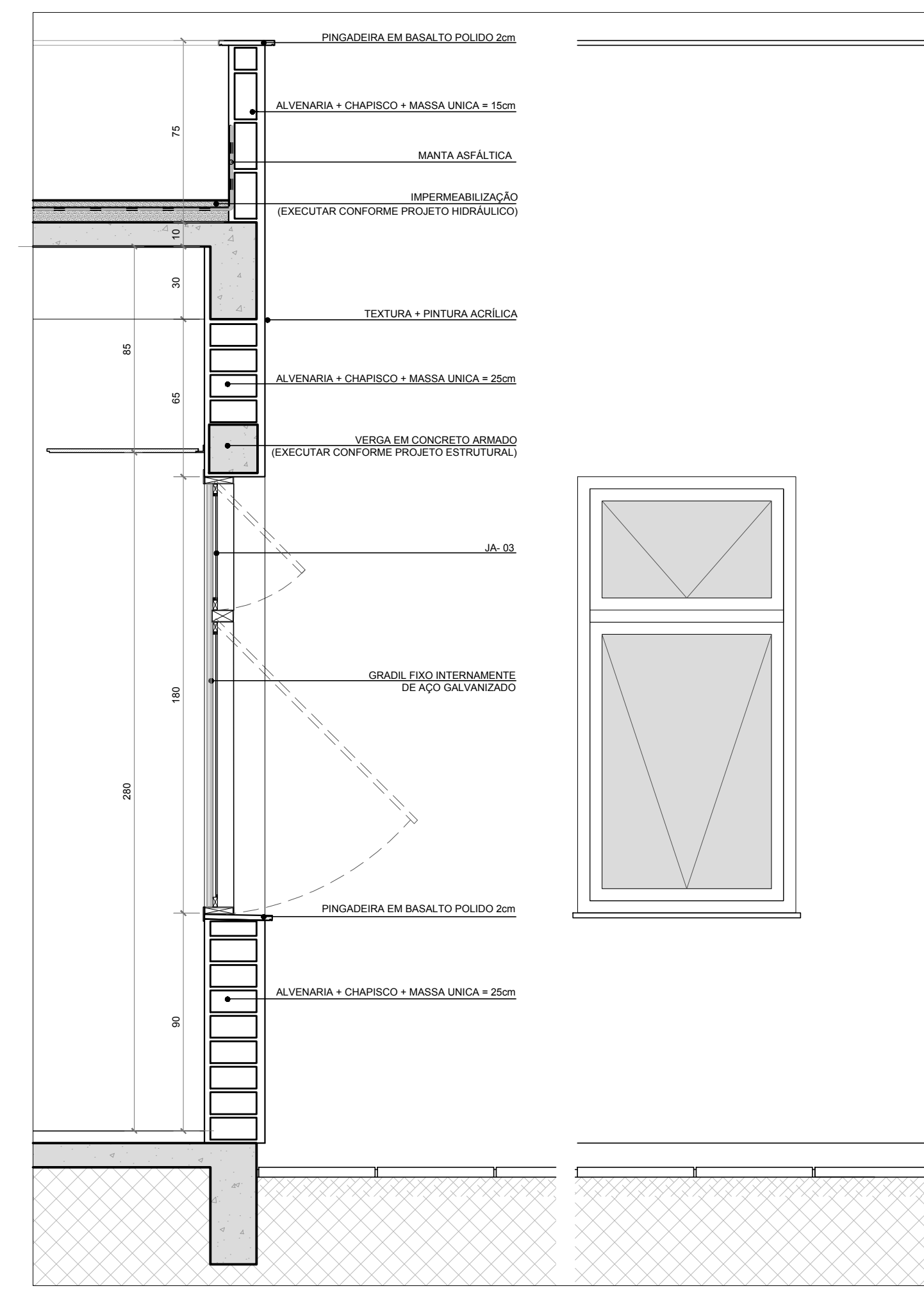
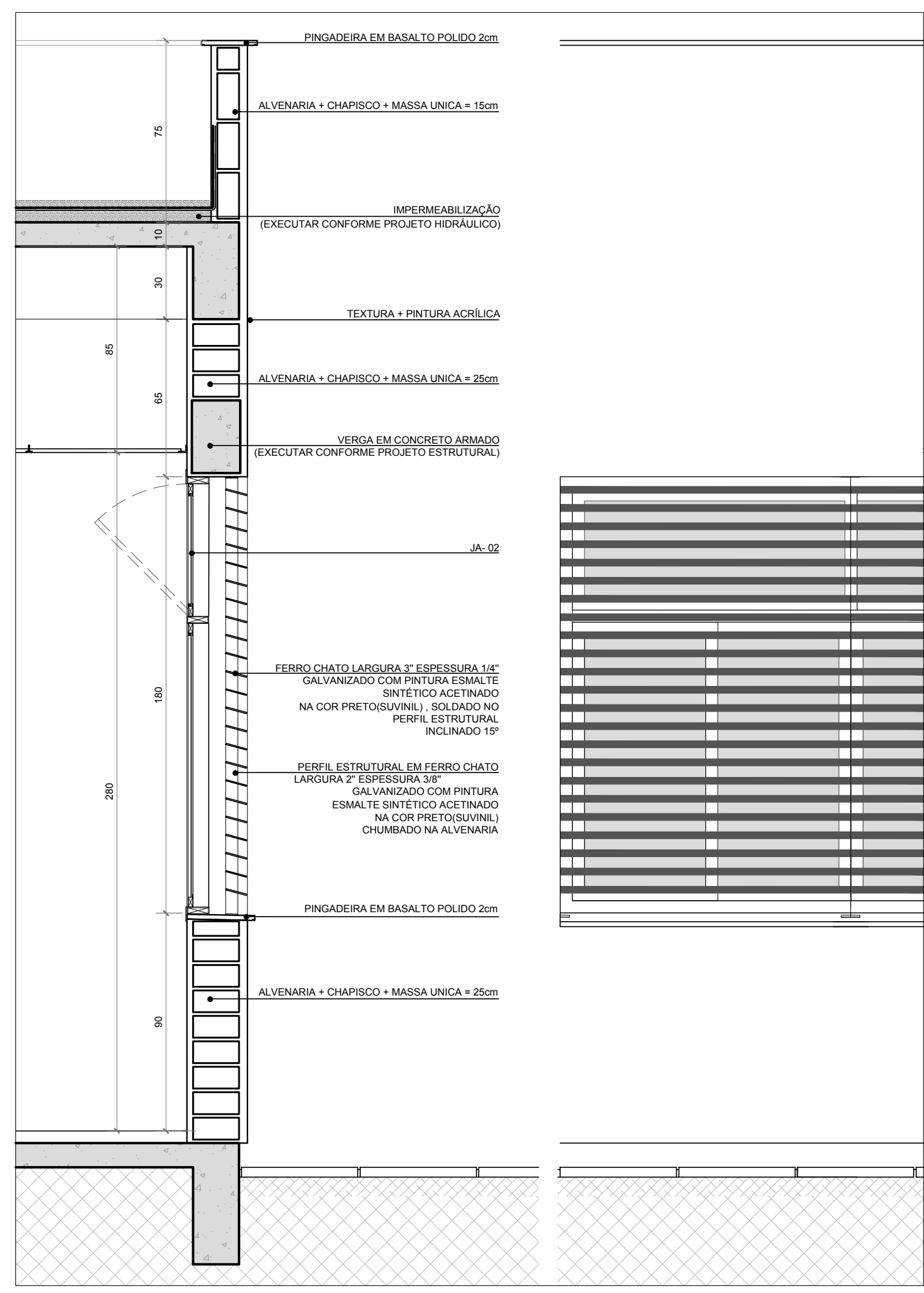
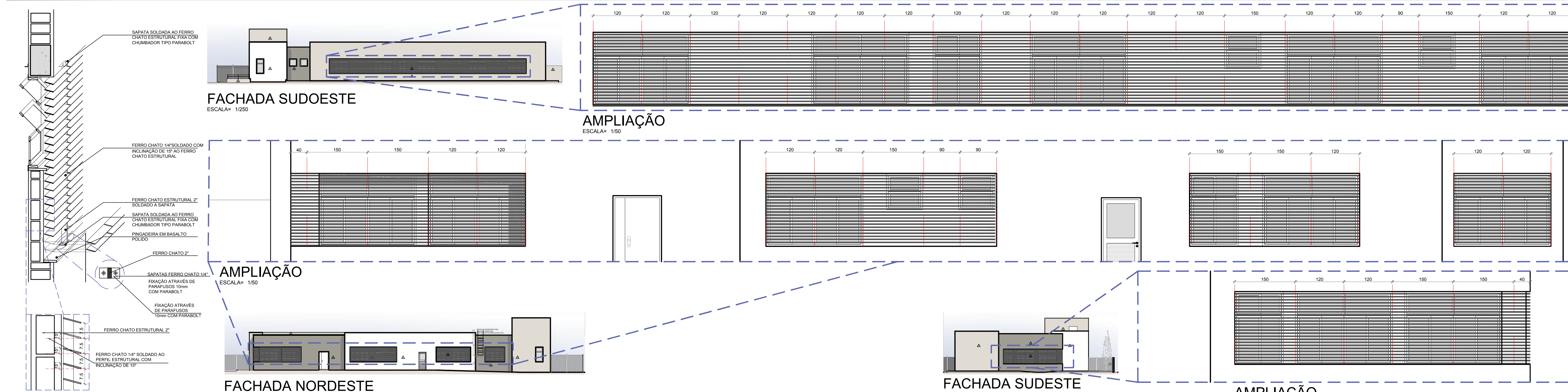

AS DIMENSÕES E ESPESURAS DOS MATERIAIS SÃO UMA SUGESTÃO DOS ARQUITETOS DEVENDO SER SUBMETIDAS A ESTUDOS ESTRUTURAIS. A RESPONSABILIDADE TÉCNICA FICA A CARGO DA EMPRESA EXECUTANTE QUE DEVERÁ FORNECER O PROJETO DE FABRICAÇÃO COM O DIMENSIONAMENTO FINAL DOS COMPONENTES.

SE QUALQUER ALTERAÇÃO DE ALVENARIA, ESQUADRIAS, ACABAMENTO DE PAREDE DEVE SER CONFERIDA PELA EQUIPE DE PROJETO. OS CUSTOS DE MATERIAIS E OBRAS DE FABRICAÇÃO E MONTAGEM DEVE SER AVALIADOS NOS ENCAMINHAMENTOS IN LOCO. ESTE DOCUMENTO É BASE PARA DESENVOLVIMENTO DE OUTROS PROJETOS, NÃO É VÁLIDO PARA A EXECUÇÃO DA OBRA SEM A CONCORDÂNCIA DA SANTINI E ROCHA ARQUITETOS. O BARRAMENTO DE COBRE TÉCNICO DO TRABALHO, RESERVA-SE TODA A RESPONSABILIDADE TÉCNICA E JURÍDICA PARA A EXECUÇÃO DA OBRA. SUBMITER OS DESENHOS DE ARQUITETURA E O CÁLCULO ESTRUTURAL. EXCETO POR DA EMPRESA PROFESSORA E REPRESENTANTE DE FABRICAÇÃO, RESERVA-SE TODA A RESPONSABILIDADE TÉCNICA E JURÍDICA POR TODOS OS COMPONENTES.

(ESPAÇO RESERVADO PARA OS CARIMBOS)

| REVISÃO | 02 | 11/10/2016 | REVISADO CONFORME APONTAMENTOS DO TRT |
|-----------------|----|------------|---------------------------------------|
| EMISSÃO INICIAL | 01 | 26/08/2016 | EMITIDO PARA COMENTARIOS |
| REVISÃO | Nº | DATA | |

CONTRATANTE

TRIBUNAL REGIONAL DO TRABALHO DA 4ª REGIÃO
AV. PRAIA DE BELAS, 1100 - PORTO ALEGRES/RS - BAIRRO MEMINHO DEUS - CEP 90110-903
FONE 051 3255-2000
HOME PAGE: <http://www.trt4.jus.br>
E-MAIL: trt4.gov.br (Serviço de Engenharia e Arquitetura)

AUTOR DO PROJETO ARQUITETÔNICO

CONTRATADA

SANTINI E ROCHA ARQUITETOS

SANTINI E ROCHA ARQUITETOS SOCIEDADE SIMPLES LTDA
RUA MOSTARDEIRO, 992 - CONJ. 03 - PORTO ALEGRES/RS - BAIRRO INDEPENDÊNCIA - CEP 90430-000
FONE 051 3330-6911
CNPJ: 09.157.553/0001-45

| CONTRATADA | COORDENAÇÃO TÉCNICA | ESPECIALIDADE | ARQUITETURA |
|--|--|------------------|--|
| CÍCERO SANTINI E SILVA ARQUITETO - CA/2023 | CÍCERO SANTINI E SILVA ARQUITETO - CA/2023 | ARQUITETURA | ARQUITETURA |
| HENRIQUE CASTELLAN COSTAMILAN PROFESSOR - CA/2016 | HENRIQUE CASTELLAN COSTAMILAN PROFESSOR - CA/2016 | AUTOR DO PROJETO | HENRIQUE CASTELLAN COSTAMILAN PROFESSOR - CA/2016 |
| SÉRGIO IHA RAMOS PROFESSOR - CA/2016 | SÉRGIO IHA RAMOS PROFESSOR - CA/2016 | | SÉRGIO IHA RAMOS PROFESSOR - CA/2016 |

OBRA: **PRÉDIO DA JT DE VACARIA**

ASSINATURA PROPRIETÁRIO

ENDEREÇO: ANTÔNIO RIBEIRO BRANCO ESQUINA COM A RUA PROJETADA DR. ASSIS ANDRADE BOERA SEM NÚMERO

ASSINATURA AUTOR DO PROJETO

CONTEÚDO: DETALHES - BRISES, CORTES DE PELE

FRANCHA Nº: **EXE06/16**

DATA: 26/08/2016

ESCALA: INDICADA

ARQUIVO DWG: VAC-EXE-001-TOT-002