

FACHADA SUDOESTE

ESCALA= 1/100

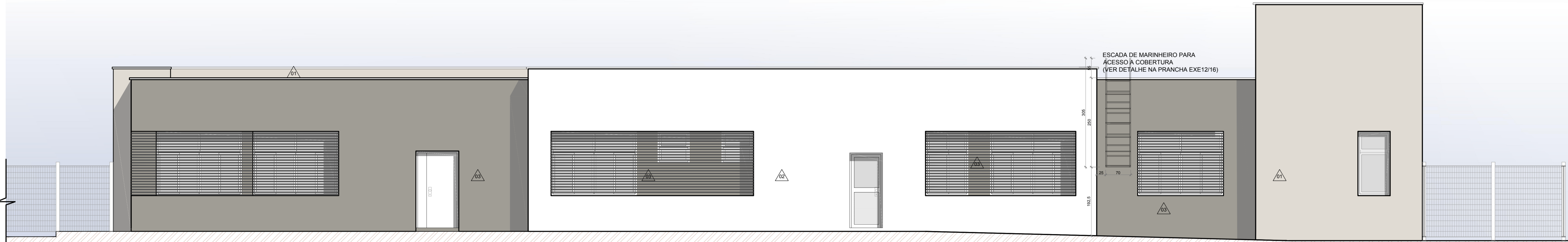

FACHADA NORDESTE

ESCALA= 1/100

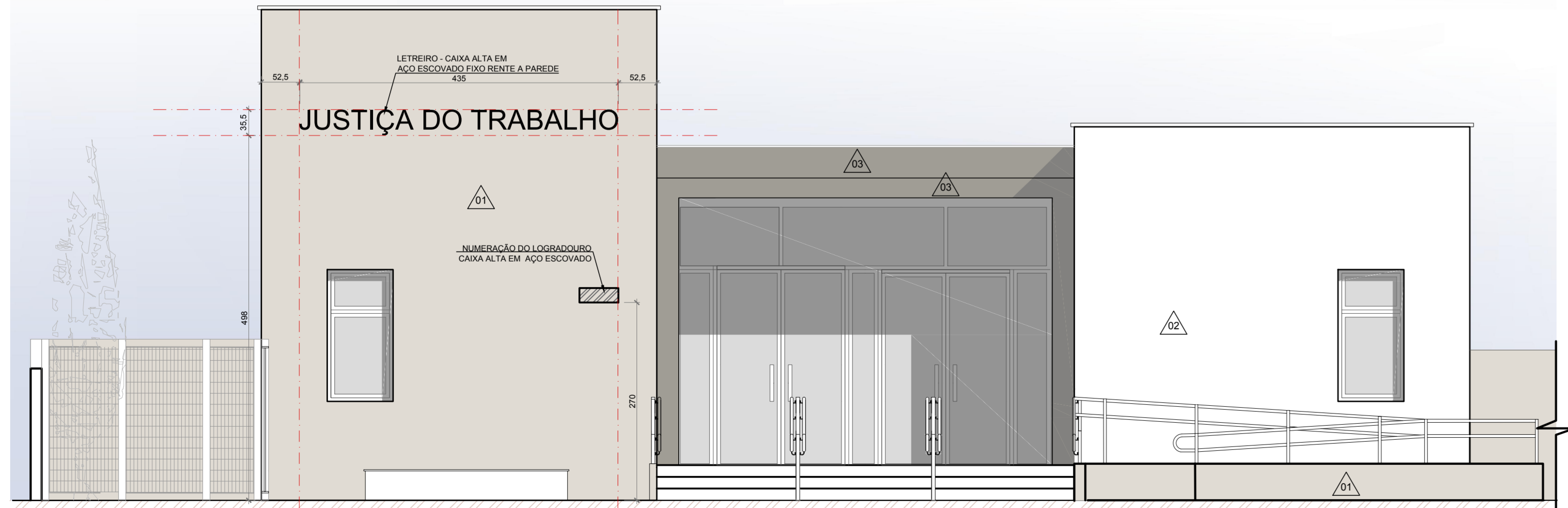

FACHADA NOROESTE

ESCALA= 1/100

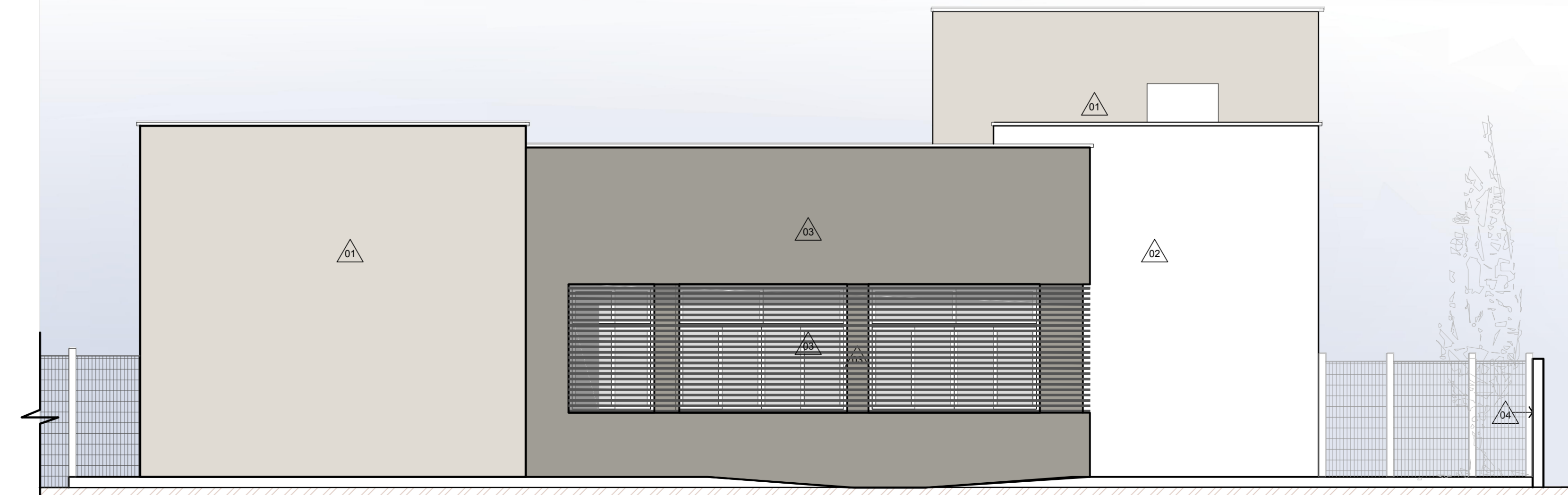

FACHADA SUDESTE

ESCALA= 1/100

LEGENDA

REVESTIMENTOS	
01	TEXTURA RISCADA - REF. TEXTURATTO RÚSTICO DA SUVINIL NA COR ELEFANTE (D161).
02	TEXTURA RISCADA - REF. TEXTURATTO RÚSTICO DA SUVINIL NA COR OURO BRANCO (A162).
03	TEXTURA RISCADA - REF. TEXTURATTO RÚSTICO DA SUVINIL NA COR CINZA ASFALTO (P161).
04	PINTURA ACRÍLICA ACETINADA ELEFANTE, REF. SUVINIL(P161).

1. QUALQUER ALTERAÇÃO DE ALVENARIAS, ESCADARIAS, ACABAMENTO EM GERAL DEVE SER CONFERIDO PELA EQUIPE DE PROJETO.
 2. CONFIRAR MEDIDAS LOCAIS, OS PROJETOS EXECUTIVOS DE FABRICAÇÃO E MONTAGEM DE FERRO, SER ASSOCIADOS AOS LEVANTAMENTOS "IN LOCO".
 3. ESTE DOCUMENTO É BASE PARA DESENVOLVIMENTO DE OUTROS PROJETOS, NÃO É VÁLIDO PARA A EXECUÇÃO DA OBRA SEM A CONCORDÂNCIA DA SANTINI E ROCHA ARQUITETOS E A REVISÃO DA EQUIPE TÉCNICA DO TRIBUNAL REGIONAL DO TRABALHO.
 4. PARA A EXECUÇÃO DA OBRA, SUBMETTER OS DESENHOS DE ARQUITETURA A UMA VERIFICAÇÃO DE CÁLCULO ESTRUTURAL, EDO EXORR DA EMPRESA FORNECEDORA E A REVERTEÇÃO DO PROJETO DE FABRICAÇÃO, REVERTE E CÁLCULO COM O DIMENSIONAMENTO FINAL, EM TORNO DOS COMPONENTES.
 (ESPAÇO RESERVADO PARA OS CAMBIOS)

REVISÃO	Nº	DATA	COMENTÁRIOS
REVISÃO	02	11/10/2016	REVISADO CONFORME APONTAMENTOS DO TRT
EMISSÃO INICIAL	01	26/08/2016	EMITIDO PARA COMENTÁRIOS
REVISÃO	Nº	DATA	

CONTRATANTE
TRIBUNAL REGIONAL DO TRABALHO DA 4ª REGIÃO
 AV. PRAIA DE BELAS, 1100 - PORTO ALEGREIRS - BAIRRO MENINO DEUS - CEP 90110-903
 FONE 051 3255-2000
 HOME-PAGE: <http://www.trt4.jus.br>
 E-MAIL: searj@trt4.gov.br (Serviço de Engenharia e Arquitetura)

AUTOR DO PROJETO ARQUITETÔNICO
 CONTRATADA
SANTINI E ROCHA ARQUITETOS
SANTINI E ROCHA ARQUITETOS SOCIEDADE SIMPLES LTDA
 RUA MOSTARDEIRO, 92 - CONJ. 03 - PORTO ALEGREIRS - BAIRRO INDEPENDÊNCIA - CEP 90430-000
 FONE 051 3332-8911
 CNPJ: 09.157.553/0001-45

RESPONSÁVEIS TÉCNICOS	AUTOR DO PROJETO	ASSINATURA PROPRIETÁRIO
CICERO SANTINI E SILVA ARQUITETO - CAU 23607 HENRIQUE ROCHA ARQUITETO - CAU 48119 HENRIQUE CASTELLAN COSTAMILAN ARQUITETO - CAU 48914 SÉRGIO L.H.A RAMOS ARQUITETO - CAU 48914	CICERO SANTINI E SILVA ARQUITETO - CAU 23607 HENRIQUE ROCHA ARQUITETO - CAU 48119 HENRIQUE CASTELLAN COSTAMILAN ARQUITETO - CAU 48914 SÉRGIO L.H.A RAMOS ARQUITETO - CAU 48914	

OBRA
PRÉDIO DA JT DE VACARIA
 ENDEREÇO
 ANTONIO RIBEIRO BRANCO ESQUINA COM A RUA PROJETADA DR. ASSIS ANDRADE BOERA, SEM NÚMERO

CONTEÚDO	PRANCHA Nº
FACHADAS	EXE05/16
DATA 26/08/2016	ESCALA 1/50
ARQUIVO DWG VAC-EXE-001-TOT-002	