

# ESQUEMA DE MONTAGEM DO GRADIL/BRISE

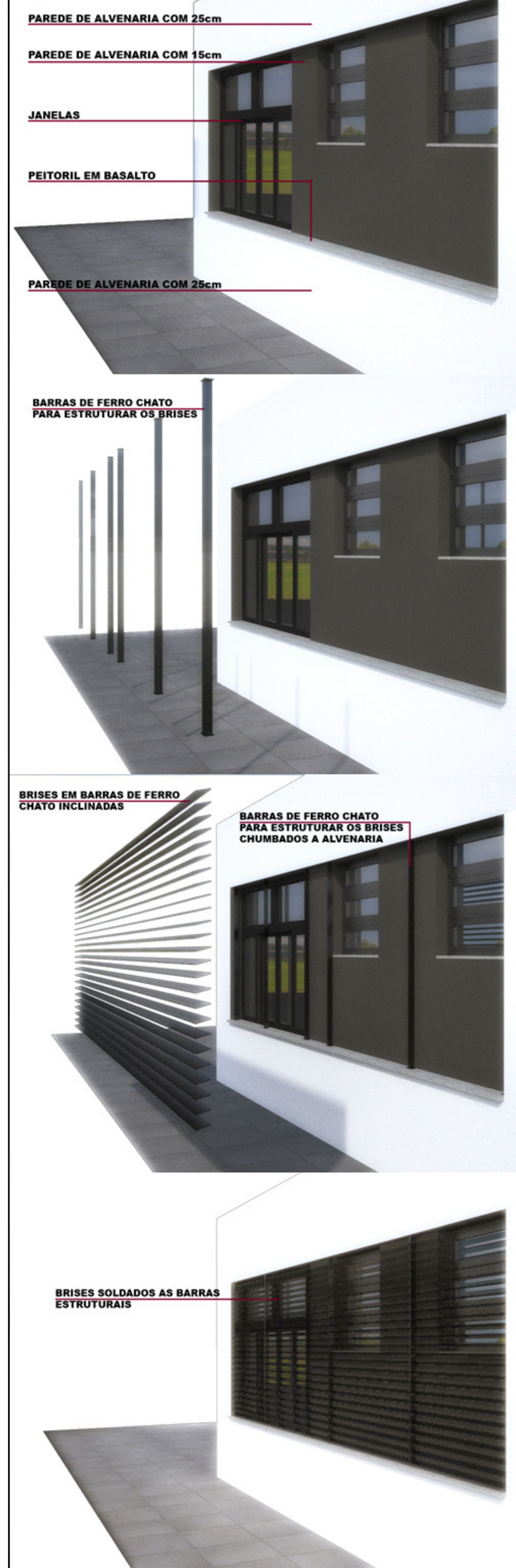

# DETALHES DE FIXAÇÃO DO FERRO CHATO ESTRUTURAL

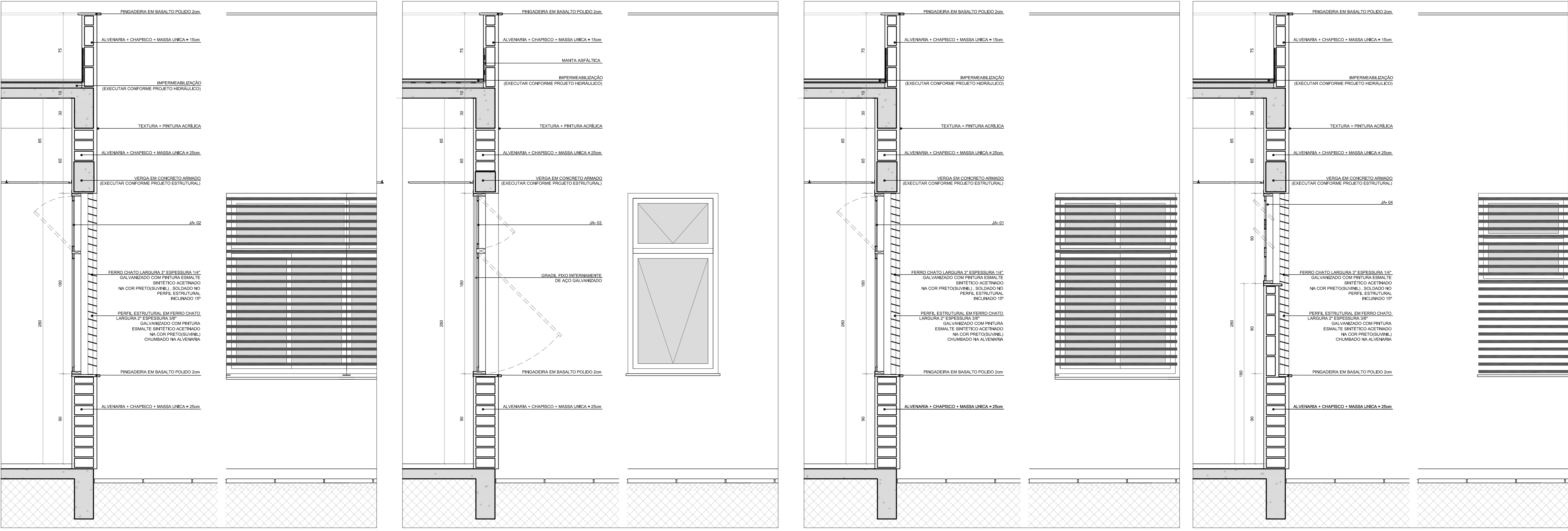
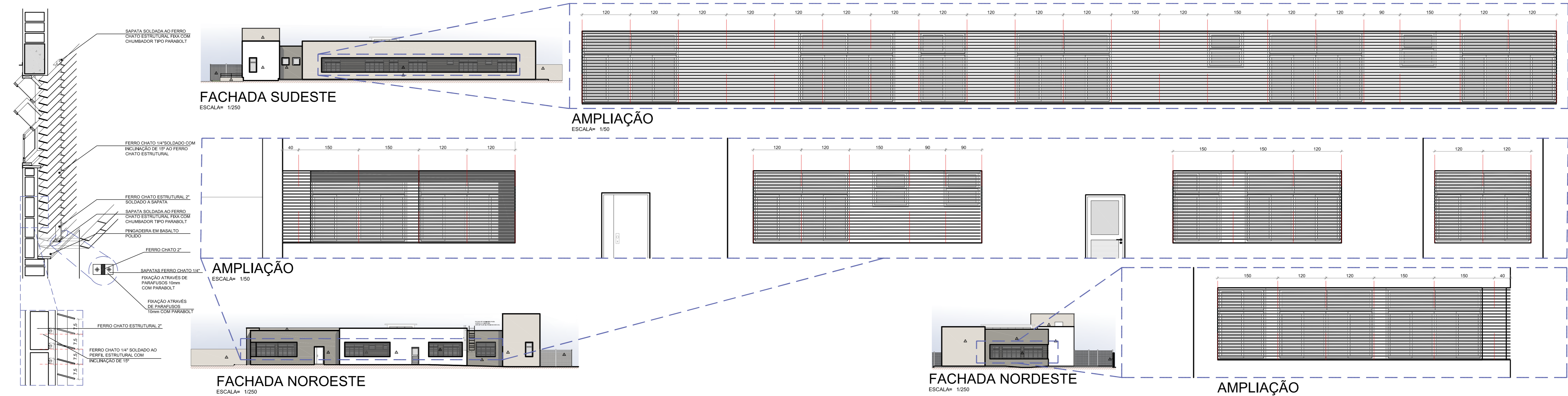

DETALHE 1 ESCALA= 1/20, DETALHE 2 ESCALA= 1/20, DETALHE 3 ESCALA= 1/20, DETALHE 4 ESCALA= 1/20

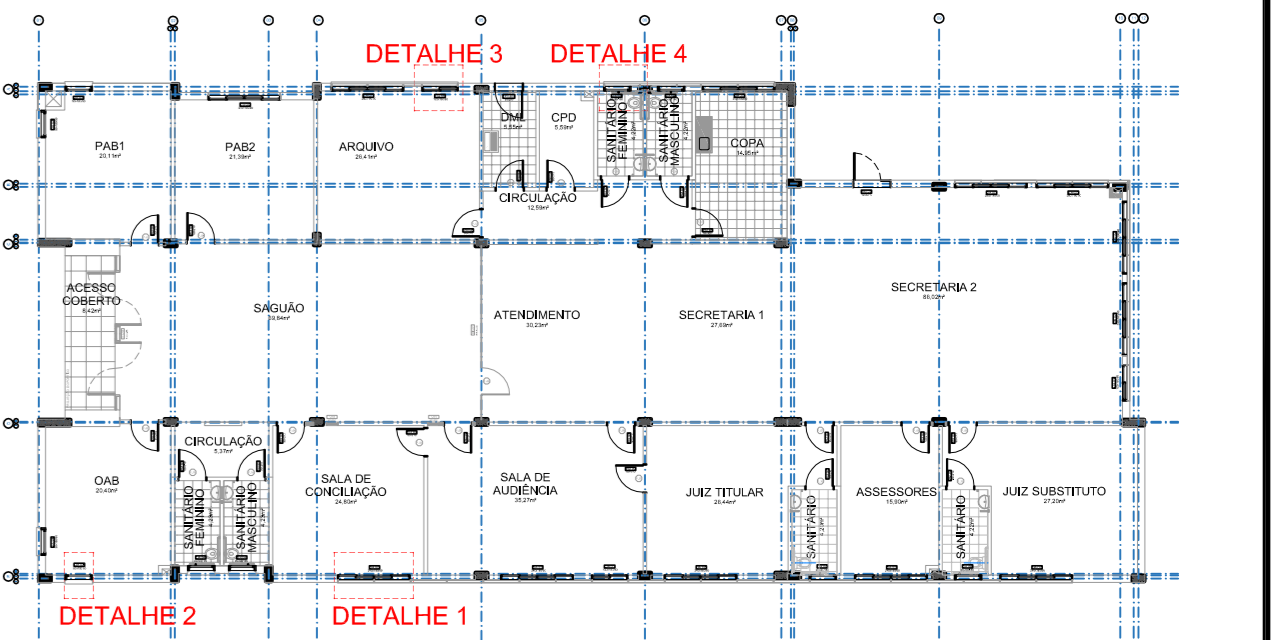

**LOCALIZAÇÃO DOS DETALHES**  
ESCALA= 1/250

AS DIMENSÕES E ESPESURAS DOS MATERIAIS SÃO UMA SUGESTÃO DOS ARQUITETOS DEVENDO SER SUBMETIDAS A ESTUDOS ESTRUTURAIS. A RESPONSABILIDADE TÉCNICA FICA A CARGO DA EMPRESA EXECUTANTE QUE DEVERÁ FORNECER O PROJETO DE FABRICAÇÃO COM O DIMENSIONAMENTO FINAL DOS COMPONENTES.

10- QUALQUER ALTERAÇÃO DE ALVENARIA, ESCALARIAS, ACABAMENTO EM GERAL DEVE SER CONFERIDA PELA EQUIPE DE PROJETO. 11- CONFERIR MEDIDAS NO LOCAL. OS PRODUTOS EXECUTIVOS DE FABRICAÇÃO E MONTAGEM DEVERÃO SER ADEQUADOS AOS LEVANTAMENTOS IN LOCO. 12- ESTE DOCUMENTO É BASE PARA DESENVOLVIMENTO DE OUTROS PROJETOS, NÃO É VÁLIDO PARA A EXECUÇÃO DA OBRA SEM A CONCORDÂNCIA DA SANTINI E ROCHA ARQUITETOS E A INTERVENÇÃO DA EQUIPE TÉCNICA DO TRIBUNAL DO TRABALHO. 13- PARA A EXECUÇÃO DA OBRA, SOMENTE OS DESENHOS DE ARQUITETAURA COM VERIFICAÇÃO DE CÁLCULO ESTRUTURAL, EQUIPADA DA EMPRESA PROPRIETÁRIA, A RESPONSABILIDADE DO PROJETO DE FABRICAÇÃO, DESENVOLVIMENTO E CÁLCULO COM O DIMENSIONAMENTO FINAL DE TODOS OS COMPONENTES, É ESPÁCIO RESERVADO PARA OS COMARCOS.

REVISÃO	Nº	DATA	EMITIDO PARA COMENTÁRIOS
REVISÃO	04	12/09/2017	SEPROJ
REVISÃO	03	22/11/2016	REVISADO CONFORME APOSTAMENTOS
REVISÃO	02	16/11/2016	REVISADO CONFORME APOSTAMENTOS
EMISSÃO INICIAL	01	04/11/2016	EMITIDO PARA COMENTÁRIOS

CONTRATANTE: **TRIBUNAL REGIONAL DO TRABALHO DA 4ª REGIÃO**  
AV. PRAIA DE BELAS, 1100 - PORTO ALEGRES/RS - BAIRRO MENNO DEUS - CEP 90110-903  
FONE: 051 3255-2000  
HOME-PAGE: <http://www.trt4.gov.br>  
E-MAIL: [searj@trt4.gov.br](mailto:searj@trt4.gov.br) (Serviço de Engenharia e Arquitetura)

CONTRATADA: **SANTINI E ROCHA ARQUITETOS SOCIEDADE SIMPLES LTDA**  
RUA MOSTARDEIRO, 992 - CONJ. 03 - PORTO ALEGRES/RS - BAIRRO INDEPENDÊNCIA - CEP 90430-000  
FONE: 051 3332-4911  
CNPJ: 06.157.553/0001-45

COORDENADOR TÉCNICO	CICERO SANTINI E SILVA	ESPECIALIDADE	ARQUITETURA
RESPONSÁVEL TÉCNICO	HENRIQUE ROCHA	AUTOR DO PROJETO	CICERO SANTINI E SILVA
	HENRIQUE CASTELLAN COSTAMILAN		HENRIQUE ROCHA
	SERGIO ILLA RAMOS		SERGIO ILLA RAMOS
OBRA	<b>PRÉDIO DA JT DE LAGOA VERMELHA</b>		
ENDEREÇO	RUA Nº 2, SEM NÚMERO		
CONTEÚDO	FRANCHA Nº <b>EXE06/14</b>		
DATA	04/11/2016	ESCALA	INDICADA
		ARQUIVO DWG	LOGEXE001-T01404