

FACHADA SUDESTE

ESCALA= 1/50

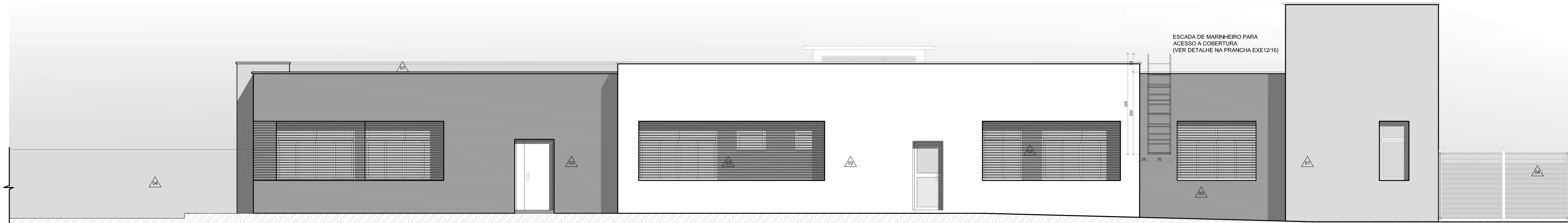

FACHADA NOROESTE

ESCALA= 1/50



FACHADA SUDOESTE

ESCALA= 1/50



FACHADA NORDESTE

ESCALA= 1/50

LEGENDA

| REVESTIMENTOS | |
|---------------|---|
| △01 | TEXTURA RISCADA - REF. TEXTURATTO RÚSTICO DA SUVINIL NA COR ELEFANTE (D161). |
| △02 | TEXTURA RISCADA - REF. TEXTURATTO RÚSTICO DA SUVINIL NA COR OURO BRANCO (A162). |
| △03 | TEXTURA RISCADA - REF. TEXTURATTO RÚSTICO DA SUVINIL NA COR CINZA ASFALTO (P161). |
| △04 | PINTURA ACRÍLICA ACETINADA ELEFANTE, REF. SUVINIL (P161). |

QUALQUER ALTERAÇÃO DE ALVENARIA, ESQUADRIAS, ACABAMENTO EM GERAL DEVE SER CONFIRMADA PELO EQUIPE DE PROJETO.
 OS CONTEÚDOS NUNCA SÃO PARA EXECUÇÃO DE OBRAS E MONTAGEM DE TUBOS SEM APROVAÇÃO DOS LEVANTAMENTOS IN LOCO.
 OS ESTES DOCUMENTOS E BASE PARA DESENVOLVIMENTO DE OUTROS PROJETOS, NÃO É VÁLIDO PARA A EXECUÇÃO DA OBRA SEM A CONCORDÂNCIA DA SANTINI E ROCHA.
 DE PARA A EXECUÇÃO DA OBRA, SUBMETTER OS DESPESOS DE ABERTURA A UMA VERIFICAÇÃO DE CÁLCULO ESTRUTURAL, EGG ENGRG DA EMPRESA PROPRIETÁRIA E RESPONSABILIDADE DE SEU PROJETO DE FABRICAÇÃO, DESPESOS E CÁLCULO DO DESENVOLVIMENTO FINAL DE TODOS OS COMPONENTES.
 (ESPAÇO RESERVADO PARA OS CAMBIOS)

| REVISÃO | Nº | DATA | DESCRIÇÃO |
|-----------------|----|------------|--------------------------------|
| REVISÃO | 04 | 12/09/2017 | SEPROJ |
| REVISÃO | 03 | 22/11/2016 | REVISADO CONFORME APONTAMENTOS |
| REVISÃO | 02 | 16/11/2016 | REVISADO CONFORME APONTAMENTOS |
| EMISSÃO INICIAL | 01 | 04/11/2016 | EMITIDO PARA COMENTÁRIOS |

CONTRATANTE
TRIBUNAL REGIONAL DO TRABALHO DA 4ª REGIÃO
 AV. PRAIA DE BELAS, 1100 - PORTO ALEGRES/RS - BAIRRO MENINO DEUS - CEP 90110-903
 FONE: 051 3266-2000
 HOME-PAGE: <http://www.trt4.jus.br>
 E-MAIL: searg@trt4.gov.br (Serviço de Engenharia e Arquitetura)

CONTRATADA
SANTINI E ROCHA
 ARQUITETOS
 SANTINI E ROCHA ARQUITETOS SOCIEDADE SIMPLES LTDA
 RUA MOSTARDEIRO, 992 - CONJ. 03 - PORTO ALEGRES/RS - BAIRRO INDEPENDÊNCIA - CEP 90430-000
 FONE 051 3332-4911
 CNPJ: 08.157.553/0001-45

| | | |
|-----------------------|-----------------------------|---|
| COORDENAÇÃO TÉCNICA | ESPECIALIDADE | ARQUITETURA PROJETO DE OBRAS |
| RESPONSÁVEIS TÉCNICOS | AUTOR DO PROJETO | CICERO SANTINI E SILVA PROFESSOR HENRIQUE ROCHA PROFESSOR HENRIQUE CASTELLAN COSTAMILAN ENGENHEIRO CIVIL SÉRGIO ILHA RAMOS PROFESSOR |
| OBRA | ASSINATURA PROPRIETÁRIO | PRÉDIO DA JT DE LAGOA VERMELHA |
| ENDEREÇO | ASSINATURA AUTOR DO PROJETO | RUA Nº 2, SEM NÚMERO |
| CONTEÚDO | FRANCHA Nº | FACHADAS |
| DATA | ESCALA | 04/11/2016 |
| | ARQUIVO DWG | 1/50 |
| | LOVE/EXE/01/TOT/04 | |

FRANCHA Nº
EXE05/14

11884234mm