

# ESQUEMA DE MONTAGEM DO GRADIL/BRISE

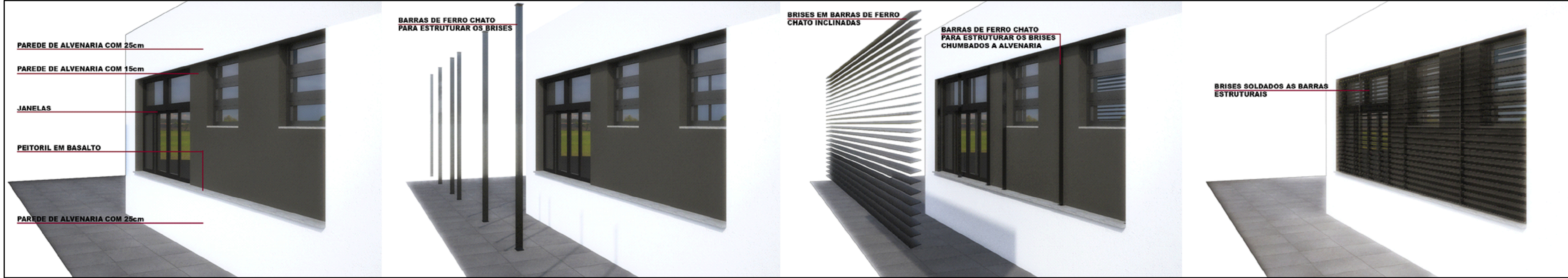

## DETALHES DE FIXAÇÃO DO FERRO CHATO ESTRUTURAL

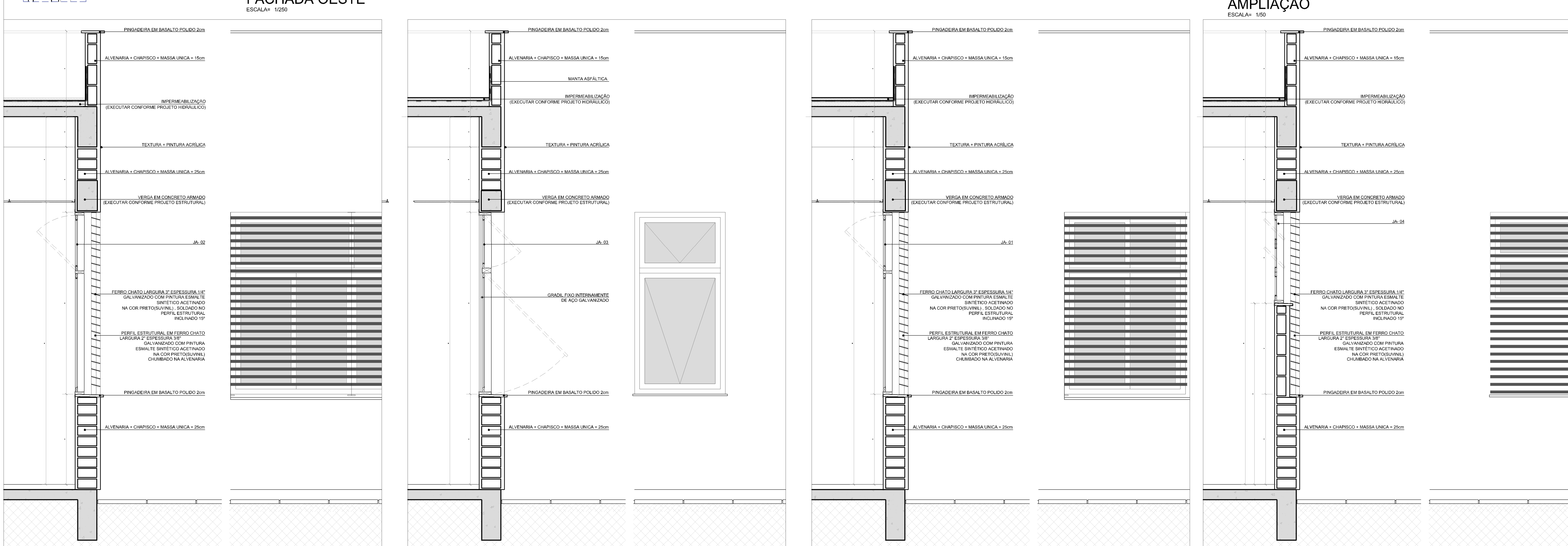
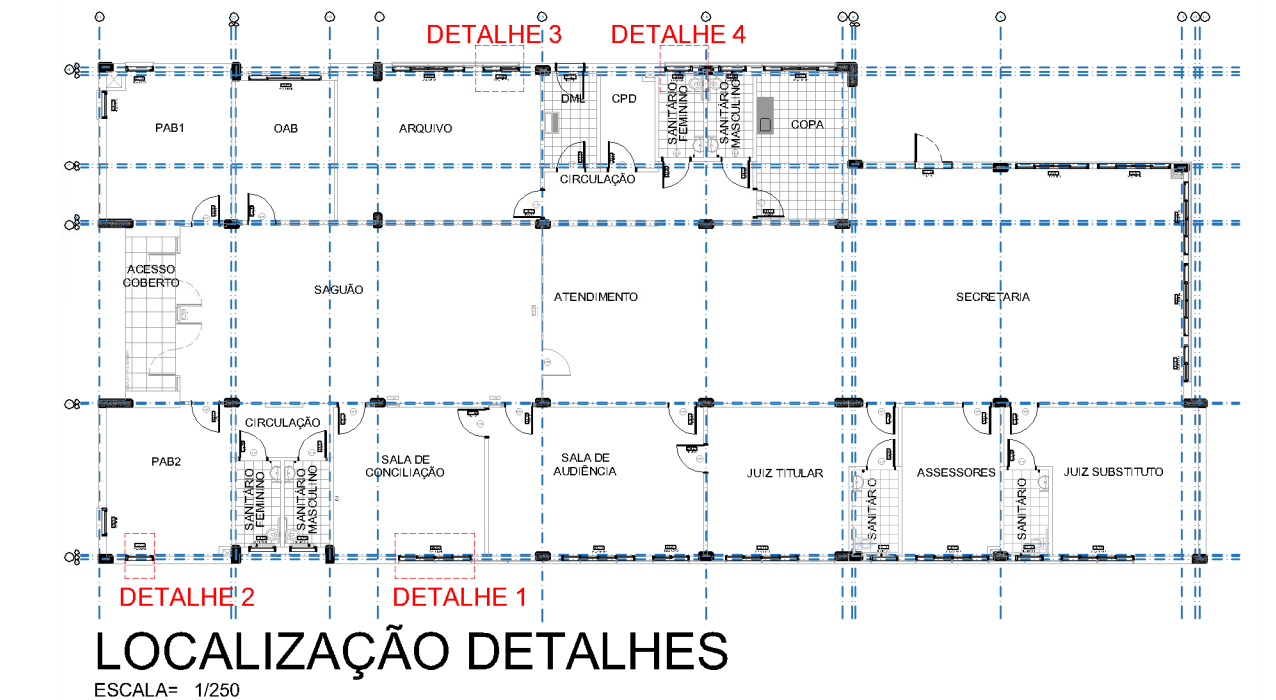
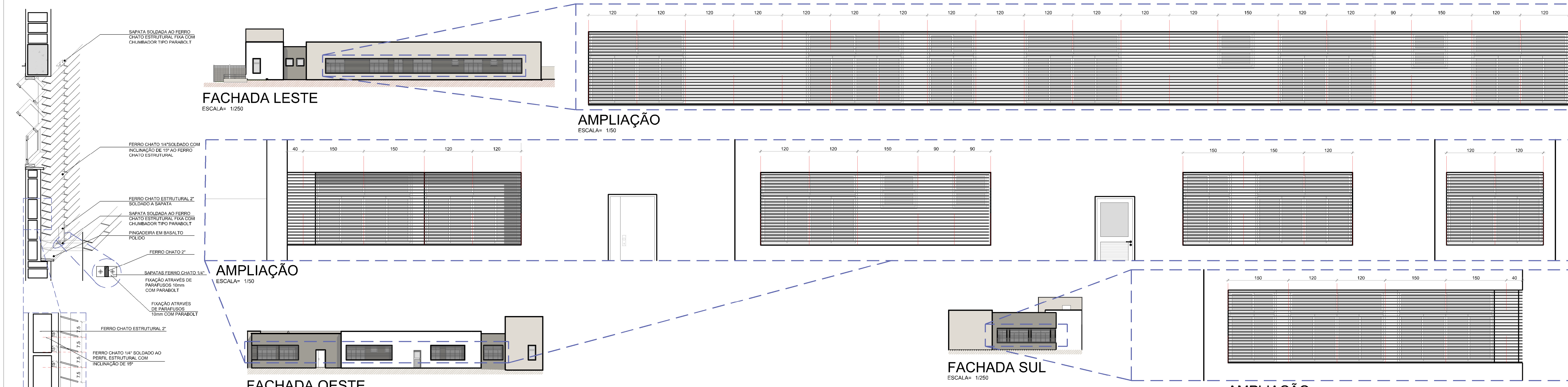

AS DIMENSÕES E ESPESURAS DOS MATERIAIS SÃO UMA SUGESTÃO DOS ARQUITETOS DEVENDO SER SUBMETIDAS A ESTUDOS ESTRUTURAIS. A RESPONSABILIDADE TÉCNICA FICA A CARGO DA EMPRESA EXECUTANTE QUE DEVERÁ FORNECER O PROJETO DE FABRICAÇÃO COM O DIMENSIONAMENTO FINAL DOS COMPONENTES.

QUALQUER ALTERAÇÃO DE ALVENARIA, ESQUADRIAS, ACABAMENTO EM GERAL, DEVE SER CONFIRMADA PELA EQUIPE DE PROJETOS. O OBJETIVO DESTA LOCALIZAÇÃO DE DETALHES É MOSTRAR O LOCAL DE INSTALAÇÃO DOS MATERIAIS EM UM AMBIENTE DE TRABALHO. ESTE DOCUMENTO É BASE PARA DESENVOLVIMENTO DE OUTROS PROJETOS, NÃO É VÁLIDO PARA A EXECUÇÃO DA OBRA SEM A CONCORDÂNCIA DA SANTINI E ROCHA ARQUITETOS. A RESPONSABILIDADE TÉCNICA FICA A CARGO DA EMPRESA EXECUTANTE QUE DEVERÁ FORNECER O PROJETO DE FABRICAÇÃO COM O DIMENSIONAMENTO FINAL DOS COMPONENTES. O PROJETO DE FABRICAÇÃO DEVE SER SUBMETIDO À COMISSÃO DE CÁLCULO ESTRUTURAL, SOB EXIGÊNCIA DA EMPRESA PROFISSIONAL COMPETENTE PARA O PROJETO DE FABRICAÇÃO, DESENVOLVIDO E CÁLCULO, COM O DIMENSIONAMENTO FINAL DE TODOS OS COMPONENTES. ESPAÇO RESERVADO PARA OS CÁLCULOS.

REVISÃO	Nº	DATA	DESCRIÇÃO
REVISÃO	08	16/06/2016	SEPROJ: RETIRADA DE CORTINA METÁLICA E ALTERAÇÃO DE PISOS EXTERNOS PARA REDUÇÃO DE CUSTOS
REVISÃO	07	26/04/2016	REVISADO CONFORME APONTAMENTOS DO TRT
REVISÃO	06	25/04/2016	RETIRADOS GUARDA-CORPOS A PEDIDO DO TRT
REVISÃO	05	04/04/2016	REVISADO GUARDA-CORPOS E CORRIMÃO CONFORME APONTAMENTOS DO TRT
REVISÃO	04	22/12/2015	ALTERADO PISO TÁTIL E COPIA A PEDIDO DO TRT
REVISÃO	03	09/12/2015	REVISADO NÍVEL DO PASSEIO CONFORME APONTAMENTOS DO TRT
REVISÃO	02	09/12/2015	REVISADO CONFORME APONTAMENTOS DO TRT
EMIÇÃO INICIAL	01	24/11/2015	EMITIDO PARA COMENTÁRIOS
REVISÃO	Nº	DATA	

CONTRATANTE: **TRIBUNAL REGIONAL DO TRABALHO DA 4ª REGIÃO**  
 SECRETARIA DE MANUTENÇÃO E PROJETOS  
 RUA MOSTARDO, 392 - CONJ. 03 - PORTO ALEGRES - BARRIO INDEPENDÊNCIA - CEP 91430-000  
 FONE 051 3255-2483 / E-MAIL: semproj@trt4.jus.br  
 AV. PRAIA DE BELAS, 1100 - PRÉDIO ANEXO ADMINISTRATIVO  
 5º PAVIMENTO - ALA NORTE - PORTO ALEGRES

AUTOR DO PROJETO ARQUITETÔNICO: **SANTINI E ROCHA ARQUITETOS**  
 CONTRATADA: **SANTINI E ROCHA ARQUITETOS SOCIEDADE SIMPLES LTDA**  
 RUA MOSTARDO, 392 - CONJ. 03 - PORTO ALEGRES - BARRIO INDEPENDÊNCIA - CEP 91430-000  
 FONE 051 3332-6911  
 CNPJ: 90.157.553/0001-45

COORDENADOR TÉCNICO: **CICERO SANTINI E SILVA**  
 RESPONSÁVEIS TÉCNICOS: **HENRIQUE ROCHA**, **HENRIQUE CASTELLAN COSTAMILLAN**, **SÉRGIO LIMA RAMOS**  
 ESPECIALIDADE: **ARQUITETURA**  
 PROJETO EXECUTIVO: **CICERO SANTINI E SILVA**, **HENRIQUE ROCHA**, **HENRIQUE CASTELLAN COSTAMILLAN**, **SÉRGIO LIMA RAMOS**  
 AUTOR DO PROJETO: **HENRIQUE ROCHA**  
 PROJETO: **CONDOMÍNIO**  
 ASSINATURA PROPRIETÁRIO: **SÉRGIO LIMA RAMOS**  
 PROJETO: **CONDOMÍNIO**

OBRA: **PRÉDIO DA JT DE SÃO BORJA**  
 ENDEREÇO: **RUA CORONEL APARÍCIO MARIENSE DA SILVA, 1470**  
 ASSINATURA AUTOR DO PROJETO

CONTEÚDO: **DETALHES - BRISES, CORTES DE PELE**  
 DATA: **24/11/2015**  
 ESCALA: **1:50**  
 ARQUIVO DWG: **EXE06/16**  
 SÍMBOLO: **SIL - ENE - RBR - 50005**