

SANITÁRIOS PÚBLICOS

SANITÁRIOS SERVIDORES

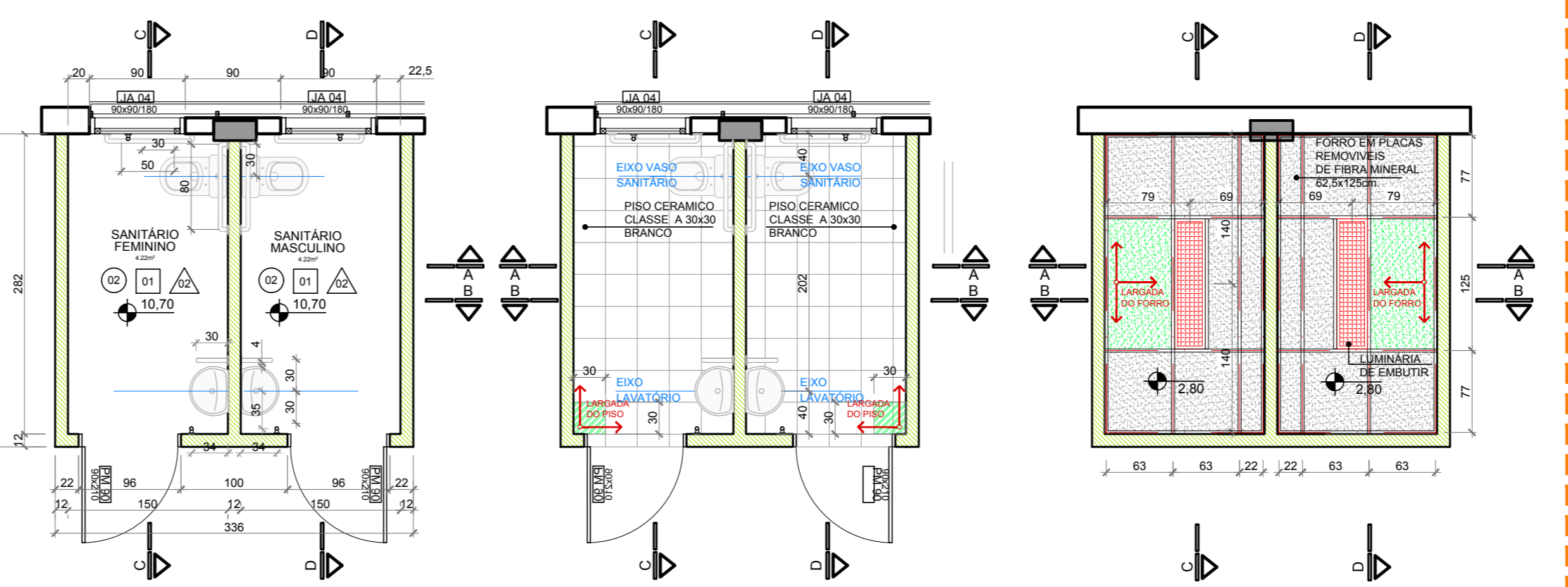
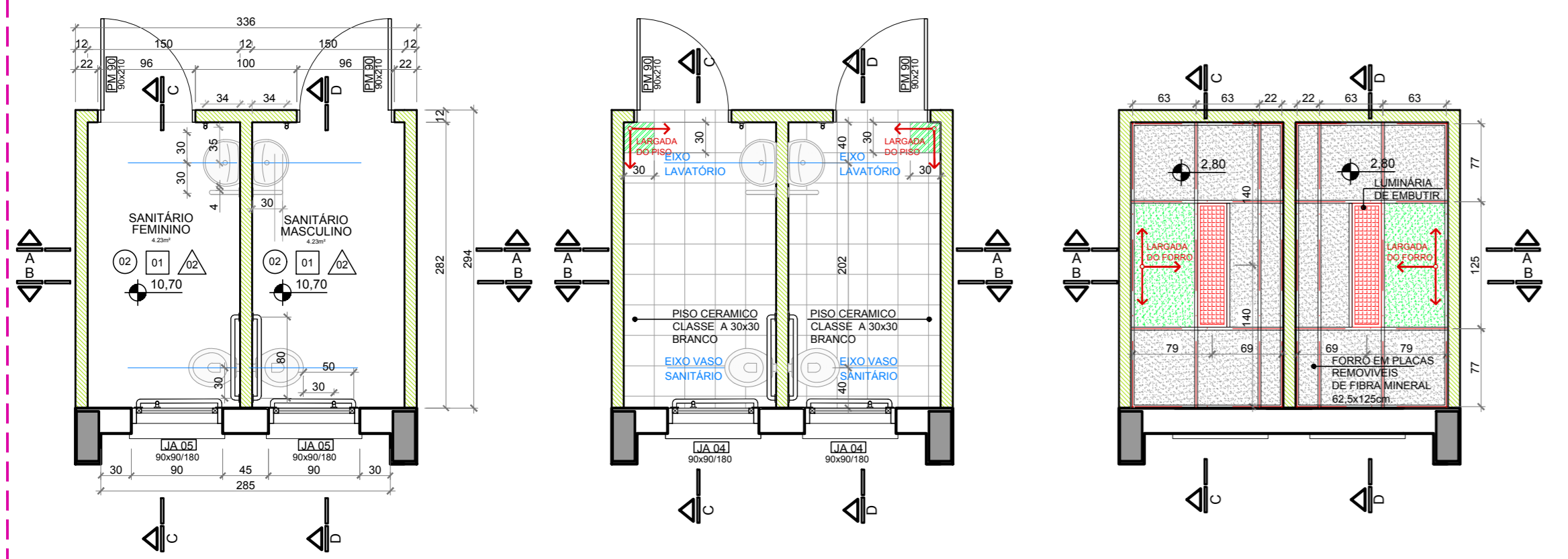

PLANTA BAIXA

PLANTA DE PISO

PLANTA DE FORRO

PLANTA BAIXA

PLANTA DE PISO

PLANTA DE FORRO

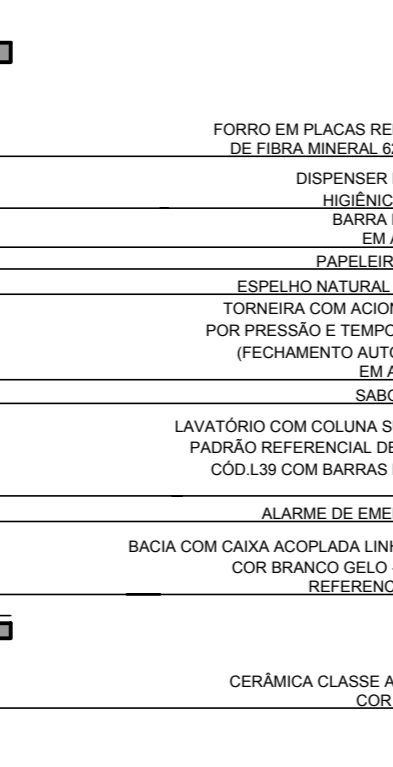
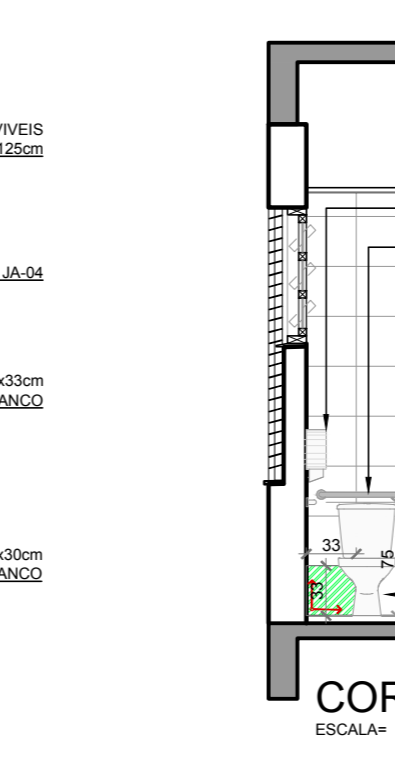
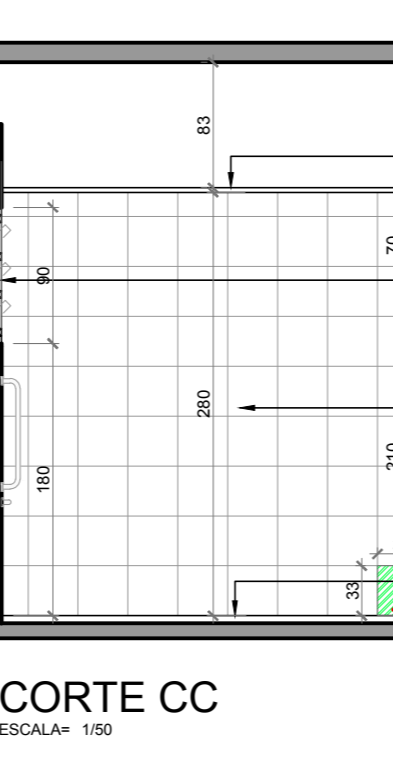
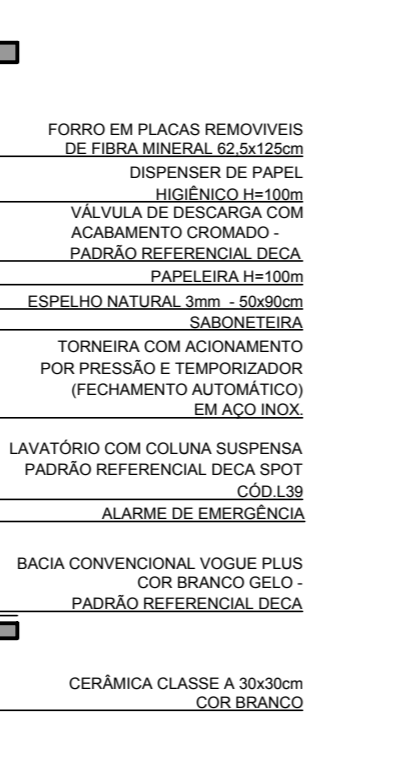
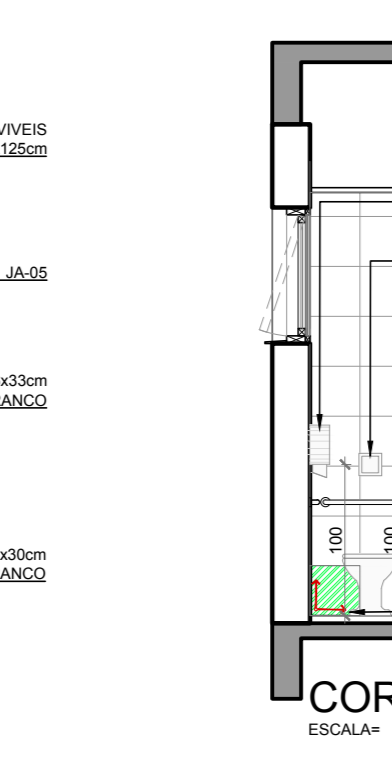
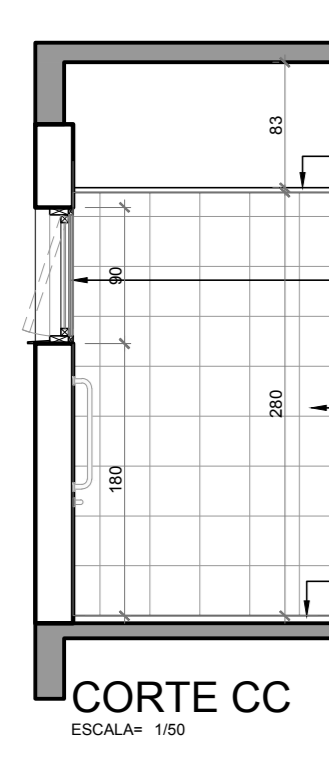
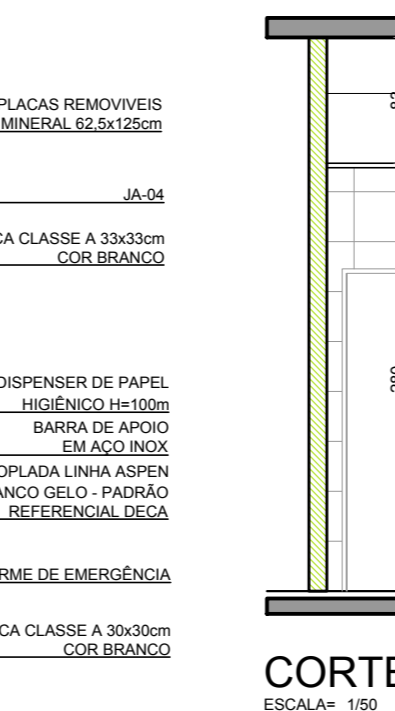
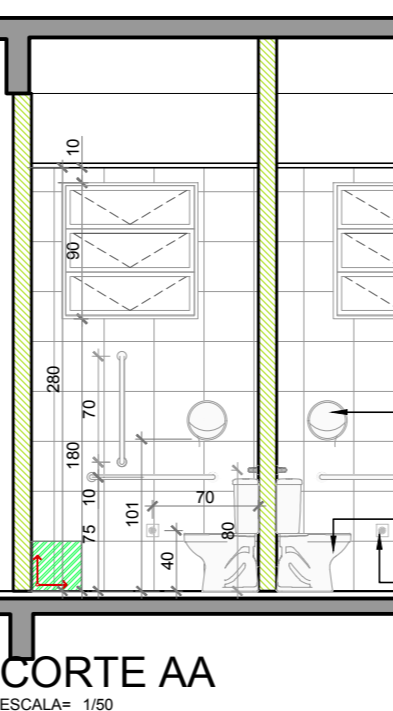
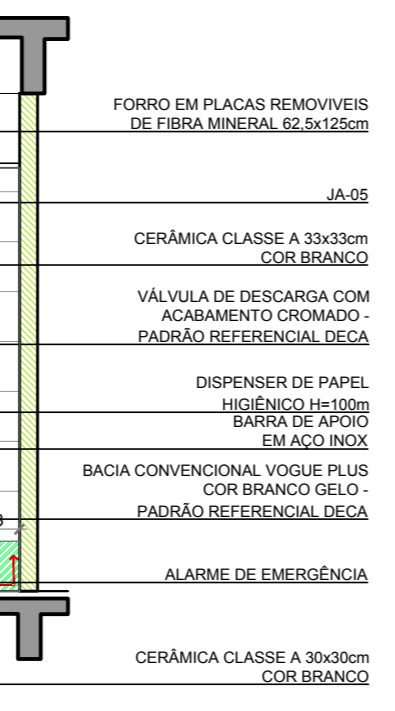
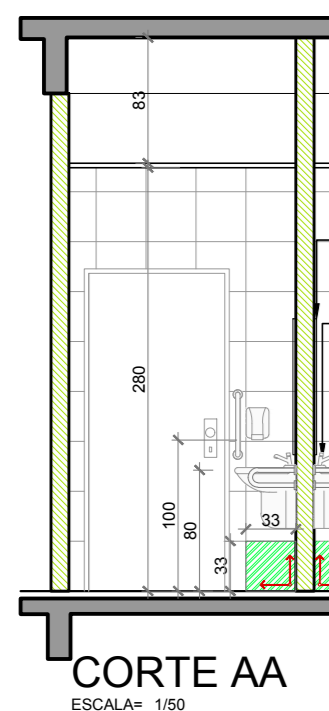

LEGENDA PISOS	
01	VINILICO EM PLACAS 30x30cm, e = 3.2mm
02	CERÂMICA CLASSE A, PEI-4, 33x33cm COR BRANCO

FORRO	
01	FORRO MINERAL, PLACAS 62,5x125x15mm

REVESTIMENTO DAS PAREDES	
01	PINTURA ACRILICA COM ACABAMENTO ACETINADO NA COR PALHA
02	CERÂMICA CLASSE A, PEI-4, 33x33cm COR BRANCO ATÉ O FORRO

SIMBOLOGIA	
[Symbol]	PAREDES INTERNAS EM ALVENARIA COM 15cm
[Symbol]	PAREDES EXTERNAS EM ALVENARIA COM 25cm
[Symbol]	PAREDES EM GESSO ACARTONADO EM PLACAS VERDES RESISTENTE A UMIDADE
[Symbol]	DIVISÓRIA DE GESSO ACARTONADO SIMPLES

observações:
TODAS AS PAREDES EM GESSO DEVEM IR ATÉ A LAJE.

LEGENDA EQUIPAMENTOS		
[Symbol]	BACIA CONVENCIONAL COR BRANCO GELO PADRÃO REFERENCIAL DECA VOGUE PLUS CÓD.P519 - LINHA CONFORTO	2 UNIDADES
[Symbol]	VALVULA DE DESCARGA COM ACABAMENTO CROMADO - PADRÃO REFERENCIAL DECA	2 UNIDADES
[Symbol]	BACIA COM CAIXA ACOPLADA COR BRANCO GELO PADRÃO REFERENCIAL DECA ASPEN CÓD.P750	4 UNIDADES
[Symbol]	LAVATORIO COM COLUNA SUSPensa PADRÃO REFERENCIAL DECA SPOT CÓD.L39	6 UNIDADES
[Symbol]	TORNEIRA COM ACOIONAMENTO POR PRESSÃO E TEMPORIZADOR (FECHAMENTO AUTOMÁTICO) EM AÇO INOX	6 UNIDADES
[Symbol]	BARRA DE APOIO DE AÇO INOX 80cm	12 UNIDADES
[Symbol]	BARRA DE APOIO DE AÇO INOX 70cm	6 UNIDADES
[Symbol]	BARRA DE APOIO DE AÇO INOX 40cm	6 UNIDADES
[Symbol]	BARRA DE APOIO DE AÇO INOX 30cm COM DOIS PONTOS DE FIXAÇÃO	6 UNIDADES
[Symbol]	TALHA DE CHAPA DE AÇO GALVANIZADO E FECHAMENTO A CHAVE - PADRÃO REF. JOFEL LINHA EPÓXI	6 UNIDADES
[Symbol]	SABONETEIRA PLÁSTICA - PADRÃO REF. JOFEL LINHA MODELO "POPULA"	6 UNIDADES
[Symbol]	DISPENSER DE PAPEL HIGIÊNICO DE CHAPA DE AÇO GALVANIZADO E FECHAMENTO A CHAVE - PADRÃO REF. JOFEL - LINHA EPÓXI	6 UNIDADES
[Symbol]	ESPELHO NATURAL 3mm BORDA LAPIDADA RETA COLADO - 50x90cm	6 UNIDADES
[Symbol]	ALARME DE EMERGENCIA AUDIOVISUAL SEM FIO PADRÃO REF. TOTAL ACCESSIBILIDADE CÓD.115	12 UNIDADES

SANITÁRIO JUIZ TITULAR

SANITÁRIO JUIZ SUBSTITUTO

COPA

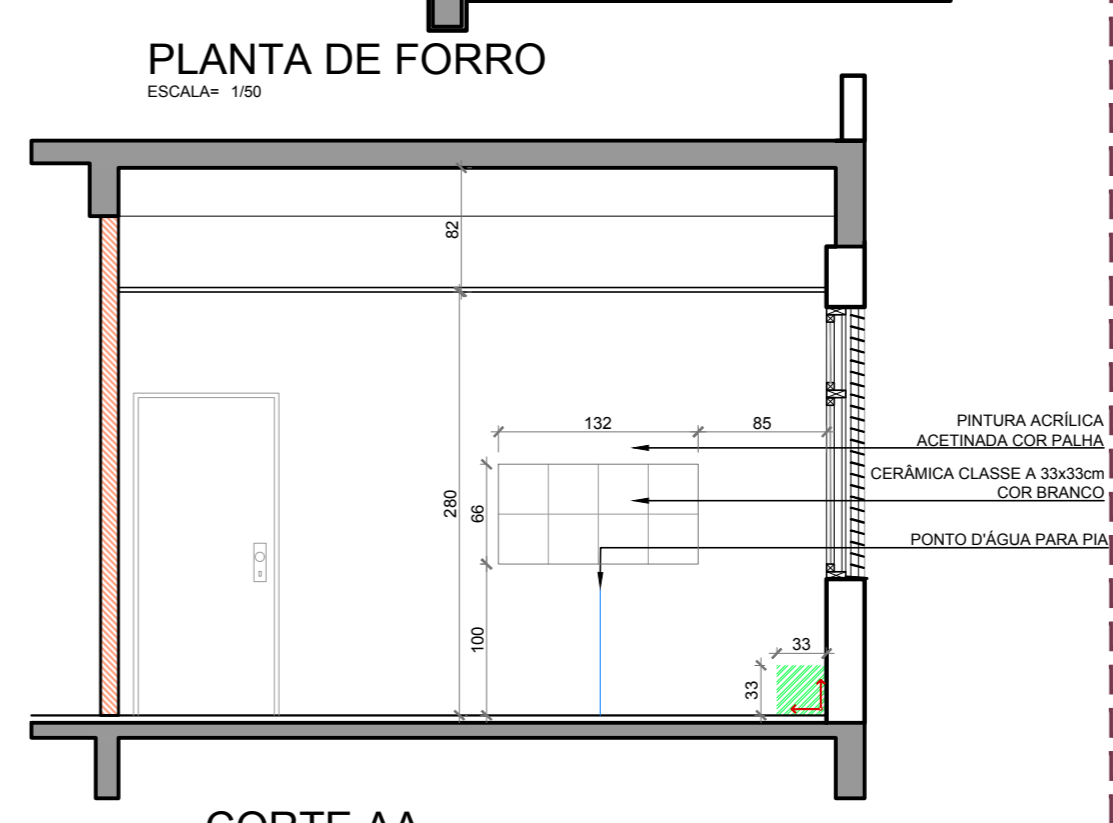
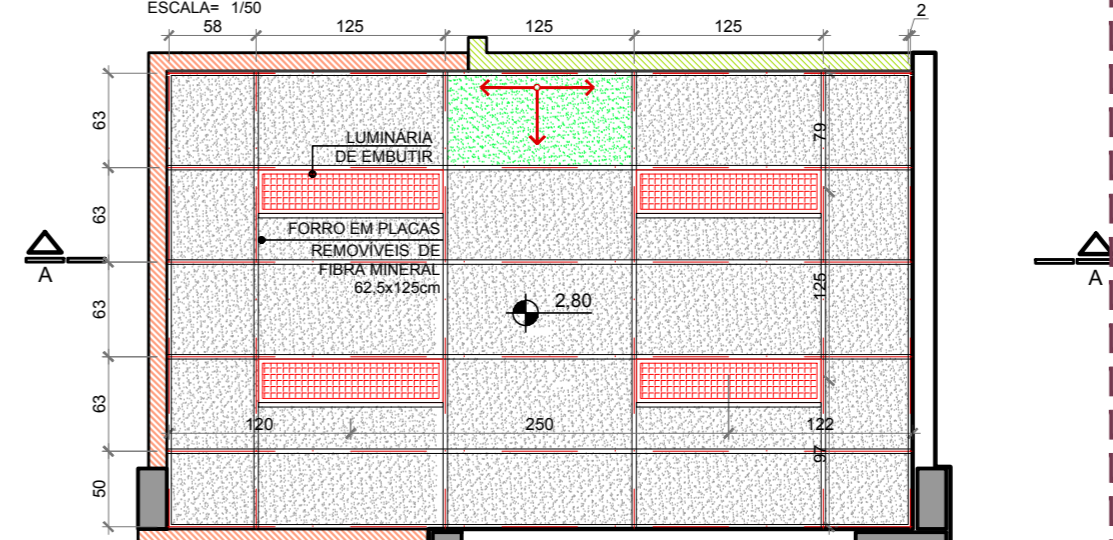
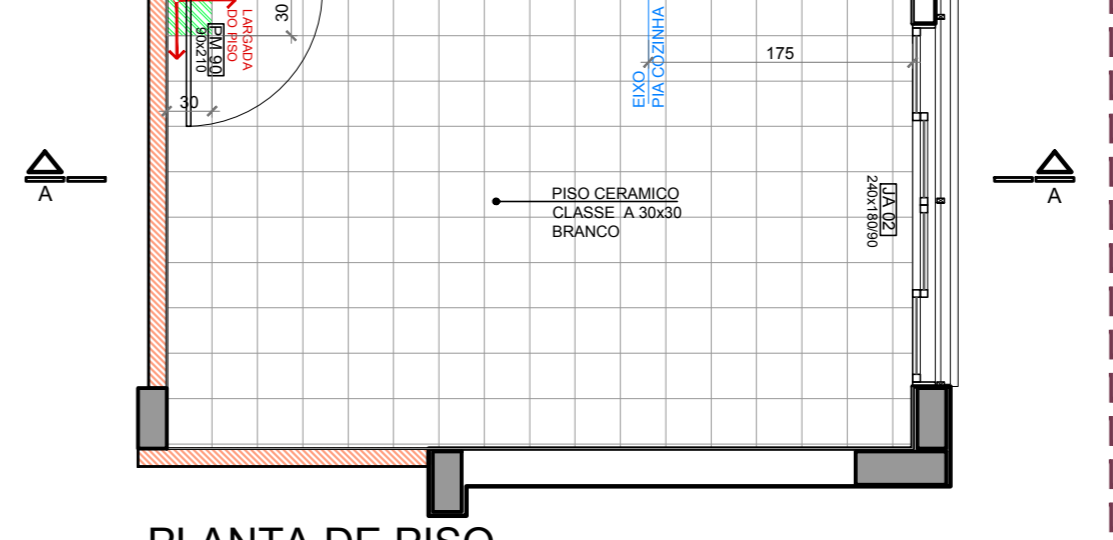
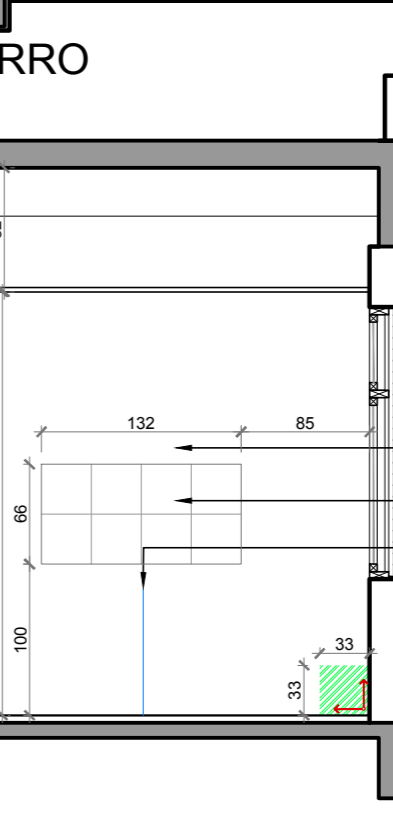
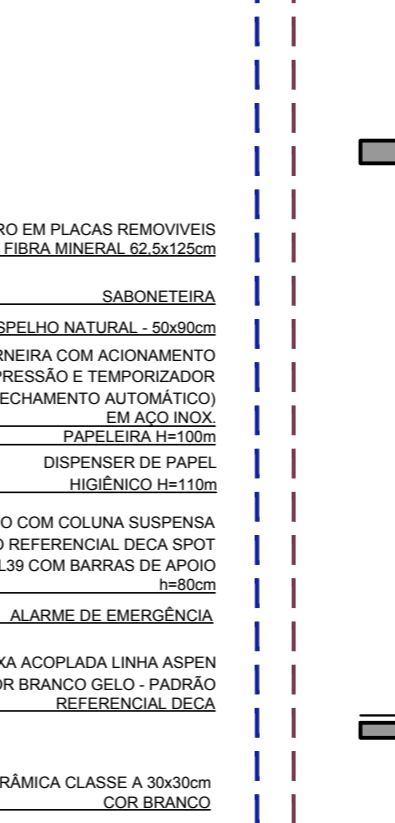
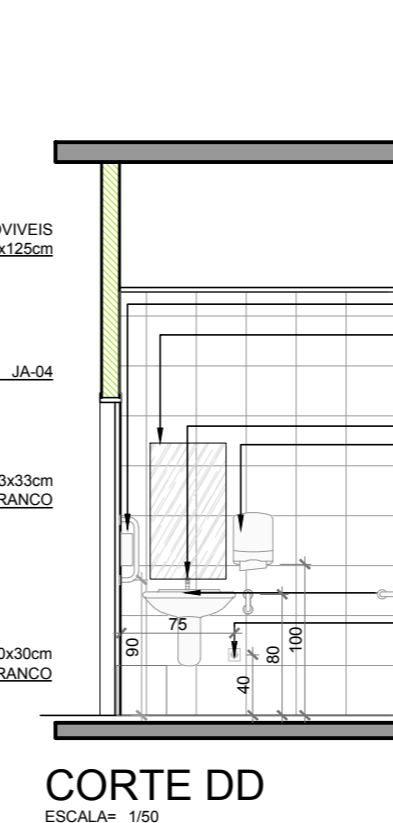
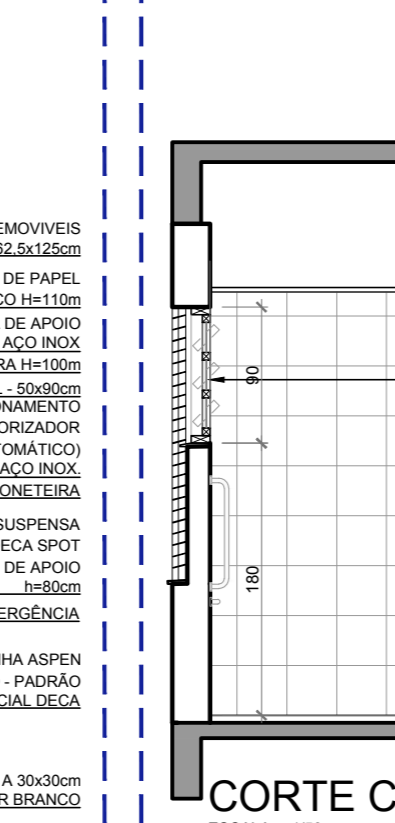
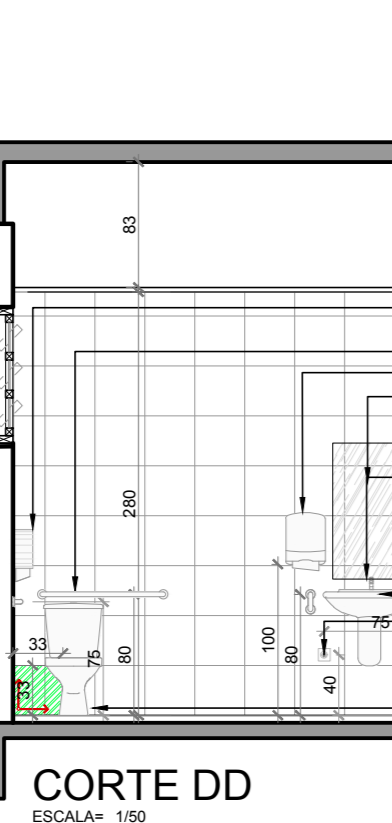
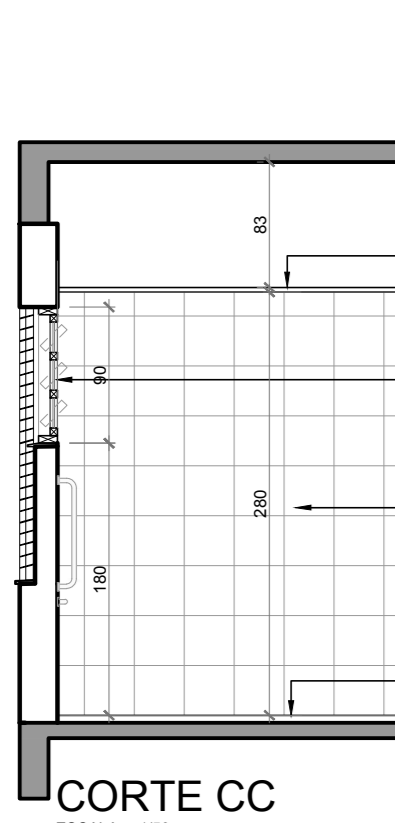
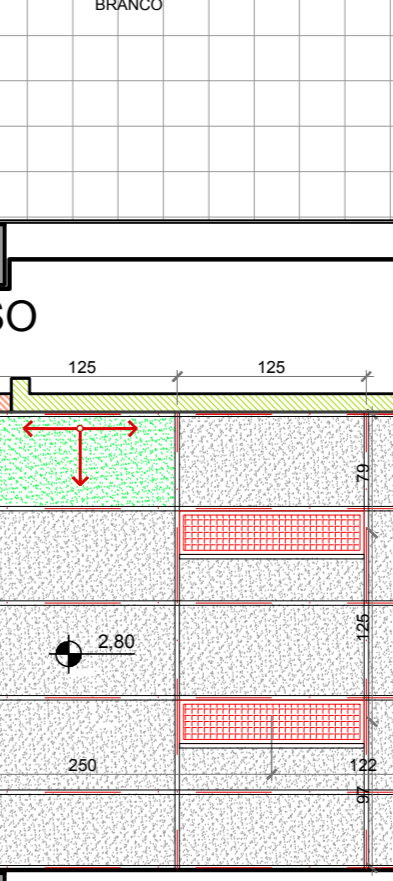
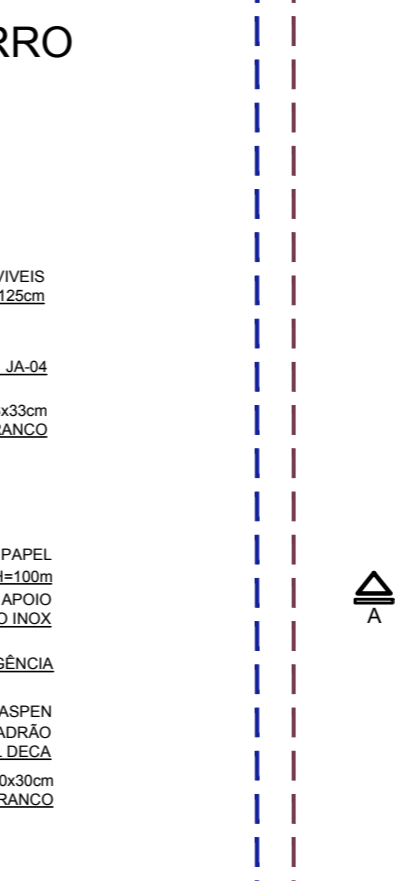
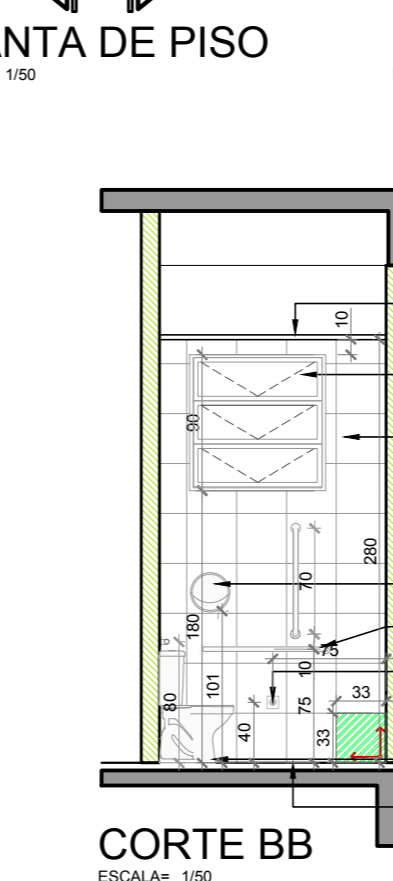
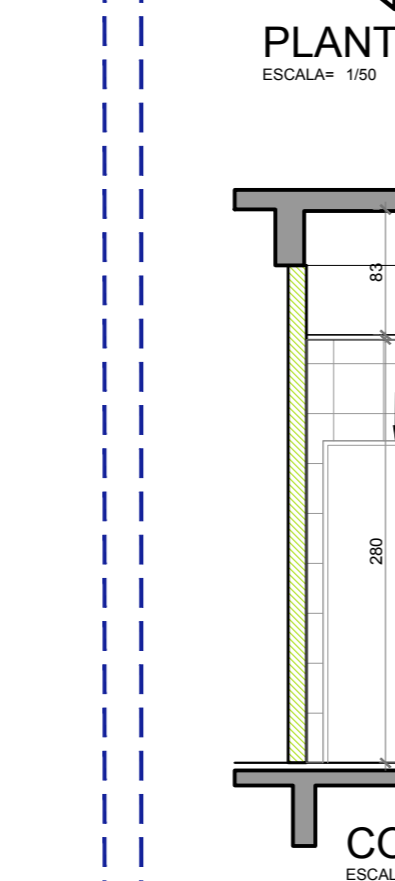
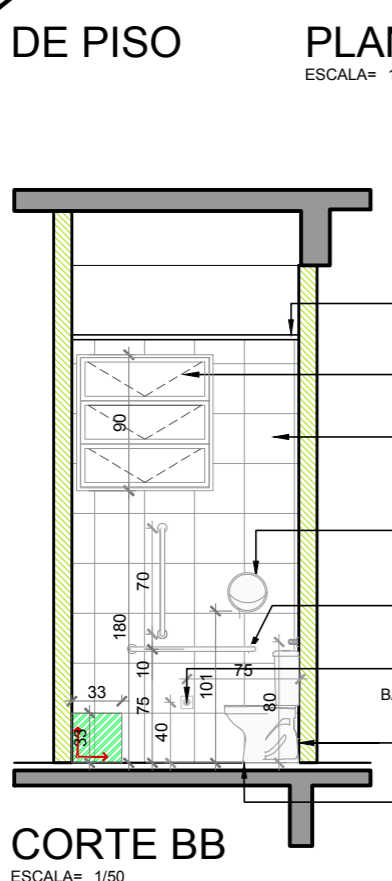
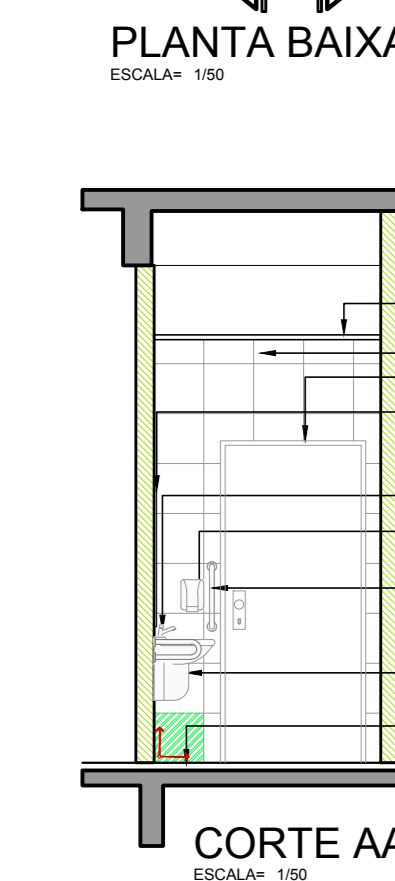
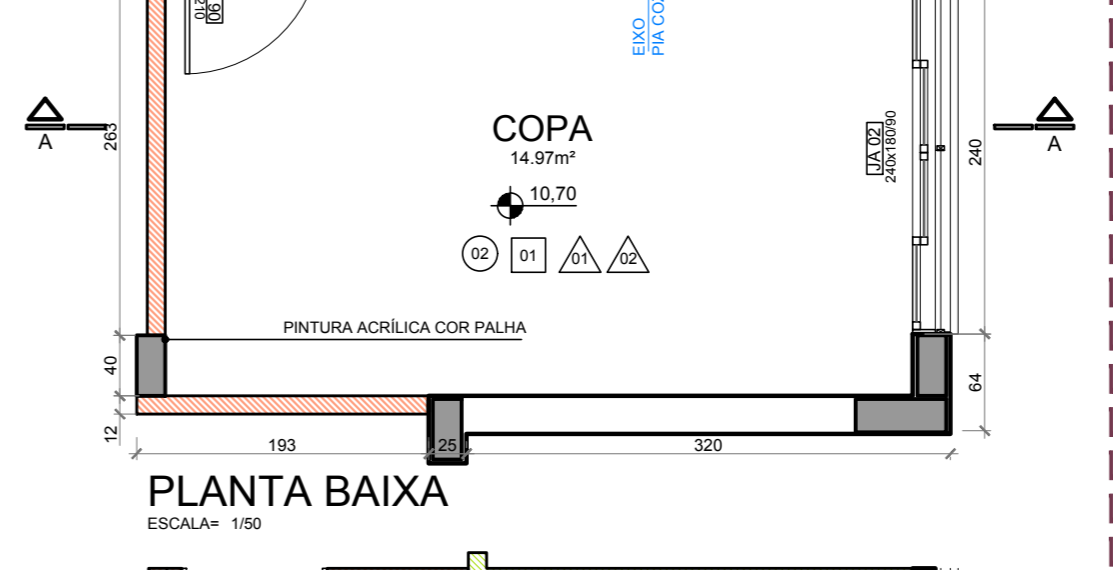
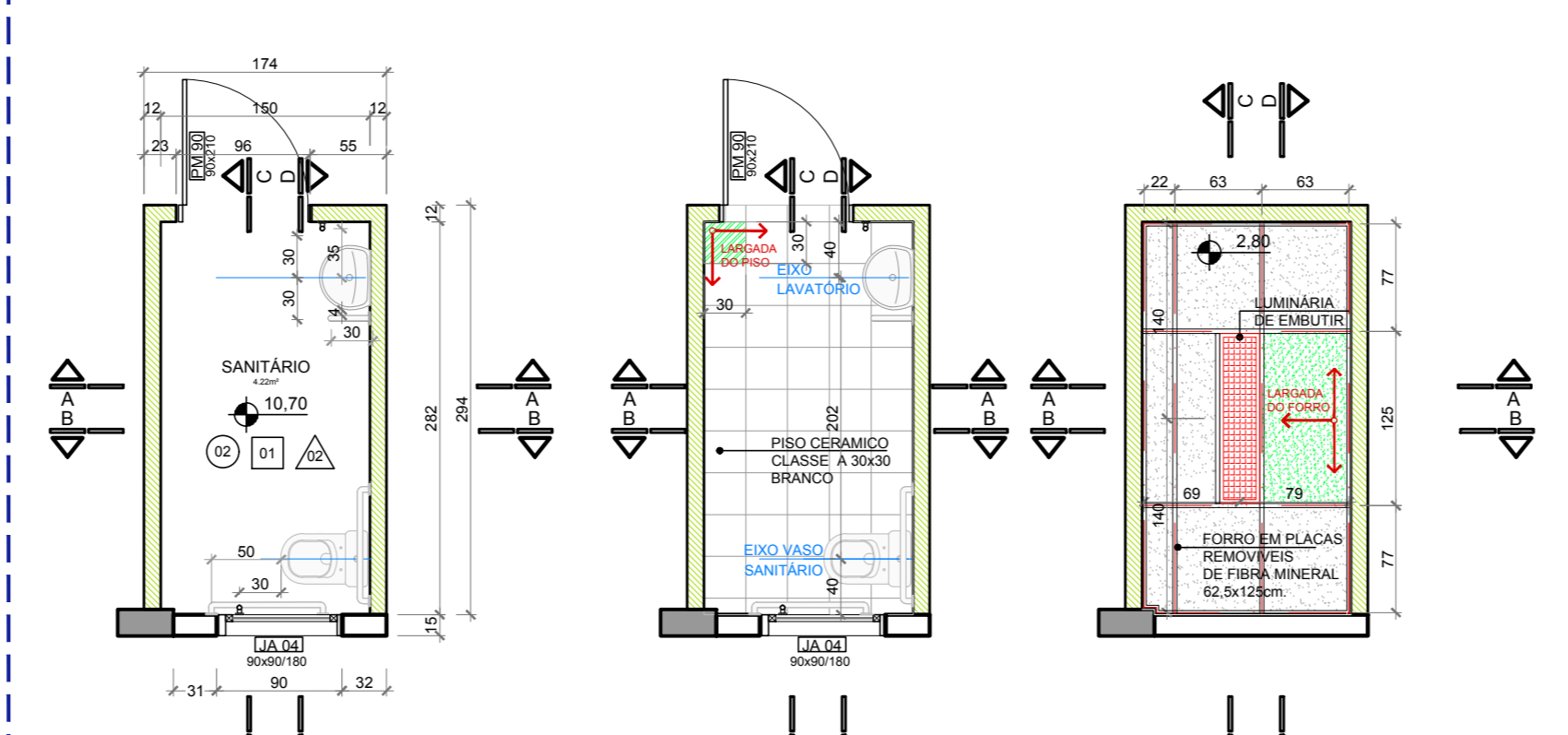
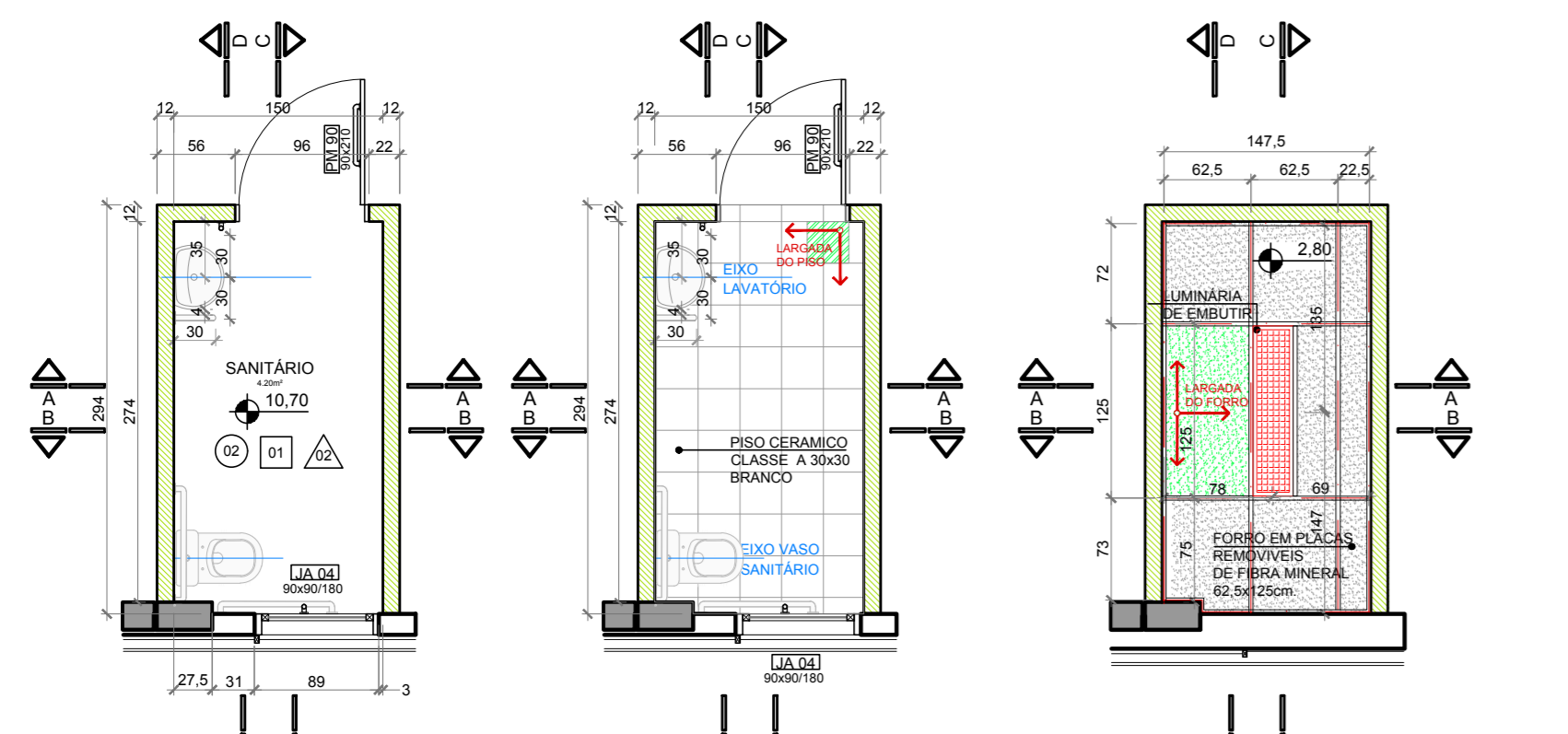

DE QUALQUER ALTERNATIVA DE ALVENARIA, ESQUADRIAS, ACABAMENTO EM GESSO, DEVE SER CONFERIDO PELA COMISSÃO DE PROJETO, SE CONFERIR MEDIDAS NO LOCAL. OS PROJETOS EXECUTIVOS DE FABRICAÇÃO E MONTAGEM DEVEM SER ADEQUADOS AOS LEVANTAMENTOS "IN LOCO". SE ESTE DOCUMENTO E BASE PARA REALIZAÇÃO DE OUTROS PROJETOS, NÃO VALIDO PARA A EXECUÇÃO DA OBRA SEM A CONCORDANCIA DA SANIT E ROCHA ARQUITETOS E A LIBERACAO DO ENGENHEIRO TITULAR, REGIONAL DO TRABALHO. SE PARA A EXECUCAO DA OBRA, SUBMETTEREM DESSEMBROS DE PRODUTOS A UMA VERIFICACAO DE CALCULO ESTRUTURAL, EDO EXOR DA EMPRESA FORNECEDORA, E PRESENTAR O "TESTE" DE FABRICAÇÃO, DESSEMBROS E CALCULO, COM O TEMPERAMENTO FINAL, DE TODOS OS COMPONENTES. (ESPAÇO RESERVADO PARA OS CARIMBOS)

REVISÃO	Nº	DATA	DESCRIÇÃO
REVISÃO	04	04/01/2017	RETRAIROS GUARDA CORPOS A PEDIDO DO TRT E REVISADO RECULO LATERAL CONFORME APONTAMENTOS DO TRT
REVISÃO	03	04/04/2016	REVISADO GUARDA-CORPOS E CORRIACIOS CONFORME APONTAMENTOS DO TRT
REVISÃO	02	11/01/2016	REMOVIDO PORTÃO NO ACESSO PRINCIPAL A PEDIDO DO TRT
EMISSÃO INICIAL	01	04/01/2016	EMITIDO PARA COMENTÁRIOS

CONTRATANTE: **TRIBUNAL REGIONAL DO TRABALHO DA 4ª REGIÃO**
 AV. PRAIA DE BELAS, 1100 - PORTO ALEGRES/RS - BARRIO MENINO DEUS - CEP 90110-903
 FONE 051 3335-2000
 HOME-PAGE: <http://www.trt4.jus.br>
 E-MAIL: saar@trt4.gov.br (Serviço de Engenharia e Arquitetura)

CONTRATADA	
SANTINI E ROCHA ARQUITETOS	SANTINI E ROCHA ARQUITETOS SOCIEDADE SIMPLES LTDA RUA MOSTARDEIRO, 992 - CONJ. 03 - PORTO ALEGRES/RS - BARRIO INDEPENDENCIA - CEP 90430-000 FONE 051 3332-8911 CNPJ: 06.157.958/0001-45
COORDENADOR TÉCNICO	ARQUITETURA PROJETO EXECUTIVO
RESPONSÁVEIS TÉCNICOS	ARQUITETURA PROJETO EXECUTIVO
CÍCERO SANTINI E SILVA (PROJETO)	CÍCERO SANTINI E SILVA (PROJETO)
HENRIQUE ROCHA (PROJETO)	HENRIQUE ROCHA (PROJETO)
HENRIQUE CASTELLAN COSTAMILAN (PROJETO)	HENRIQUE CASTELLAN COSTAMILAN (PROJETO)
SÉRGIO LIMA SOARES (PROJETO)	SÉRGIO LIMA SOARES (PROJETO)
ASSINATURA PROPRIETÁRIO	ASSINATURA PROPRIETÁRIO
ASSINATURA AUTOR DO PROJETO	ASSINATURA AUTOR DO PROJETO
FRANCA Nº	FRANCA Nº
EXE09/16	EXE09/16
DATA: 04/01/2016	ESCALA: 1/50
ARQUIVO DWG	ARG-EXE-001-TOT-004