



NORTE  
MAPA - ALA LESTE  
1/500

NORTE  
PLANTA BAIXA TÉRREO - ALA LESTE  
1/50

LEGENDA MOBILIÁRIO			
SÍMBOLO	DESCRIÇÃO	QT	TP
[AB]	ARMÁRIO AEREO 100x50x150cm	3	2
[BA]	ARMÁRIO AEREO BANHEIRO 80x70x150cm	6	8
[CA]	ARMÁRIO DE AÇO COM CROA 90x45x195cm	2	0
[B2]	BALCÃO 2 PORTAS 200x80x74cm	18	12
[B4]	BALCÃO 4 PORTAS 200x80x74cm	1	5
[B2]	BALCÃO 2 PORTAS 200x80x74cm	0	8
[B4]	BALCÃO 4 PORTAS 200x80x74cm	0	4
[GP]	QUARTILHEIRO PREFERENCIAL 40x60x74cm	9	30
[B2]	QUARTILHEIRO JUIZ 42x60x90,5cm	0	4
[E]	ESTANTE RI PROCESSOS 90x42x20cm	38	28
[GA]	2 GANCHOS DE PAREDE PARA TOLUJAS AL LUPA 100cm	4	0
[L]	LONGARINA 170x32x74cm	30	0
[C3]	CADIRA COM PRANCHETA 48x70x74cm	87	0
[C3]	CADIRA COM PRANCHETA PARA CROQUIS 90x70x74cm	1	0
[C4]	CADIRA REFEIÇÃO 35x35x44cm	22	8
[B2]	POLTRONA APROXIMAÇÃO 48x70x74cm	3	30
[B2]	POLTRONA SERVIDOR 48x70x74cm	11	45
[B2]	POLTRONA DIRETOR 48x70x74cm	0	2
[B2]	POLTRONA JUIZ 48x70x74cm	0	4
[M3]	MACA 180x60x80cm	1	0
[S1]	SOFA 1 LUGAR 88x88x77cm	3	2

LEGENDA MOBILIÁRIO			
SÍMBOLO	DESCRIÇÃO	QT	TP
[S2]	SOFA 2 LUGARES 148x88x77cm	0	4
[E3]	ESTAÇÃO SERVIDOR 145x140x60x60x74cm	10	40
[E3]	ESTAÇÃO DIRETOR 160x160x60x60x74cm	0	2
[E3]	ESTAÇÃO JUIZ 185x65x74cm / 155x108x67cm	0	4
[M3]	MESA DE REFEIÇÃO 120x60x74cm	5	2
[M3]	MESA DE TRABALHO 120x60x74cm	2	4
[M3]	MESA RETANGULAR 200x100x74cm	0	8
[M3]	MESA DE CANTO 60x60x40cm	1	4
[M3]	BALCÃO COM TAMPO DE INOX 120x90x72cm	4	2
[M3]	BEBEDOURO 100L DE PRESSÃO - REF. 1,088L PRESS SIDE INOX	1	1
[G2]	GELADERA 300L - REF. CONSUL 61.849.1x153.9cm	4	2
[F3]	FRIGOBAR 76L - REF. CONSUL 51.943.2x63.2cm	0	4
[M3]	MICROONDAS	3	2
[C3]	CAFETERA	4	2
[M3]	PURIFICADOR DE ÁGUA	4	2
[M3]	IMPRESSORA	3	16

01 - QUALQUER ALTERAÇÃO DE ALVENARIAS, ESQUADRIAS, ACABAMENTO EM GERAL DEVE SER CONFIRMADA PELA EQUIPE DE PROJETO.  
02 - CONFERIR MEDIDAS NO LOCAL. OS PRODUTOS ENTREGUES DE FABRICAÇÃO E MONTAGEM DEVEM SER ADEQUADOS AOS LIVRAMENTOS IN LOCO.  
03 - ESTE DOCUMENTO É BASE PARA RESERVAMENTO DE OBRAS PROJETADAS, NÃO É VÁLIDO PARA A EXECUÇÃO DA OBRA, SEM A CONCORDANCIA DA SANTINI E ROCHA ARQUITETOS E A LIBERAÇÃO DA EQUIPE TÉCNICA DO TRIBUNAL REGIONAL DO TRABALHO DA 4ª REGIÃO.  
04 - PARA A EXECUÇÃO DA OBRA, SUBJETOS DOS DESENHOS DE ARQUITETURA A UMA VERIFICAÇÃO DE CÁLCULO ESTRUTURAL, ESSA EXIGIDA DA EMPRESA FORNECEDORA, A APRESENTAÇÃO DE UM PROJETO DE FABRICAÇÃO, DESENHOS E CÁLCULOS, COM O DIMENSIONAMENTO FINAL DE TODOS OS COMPONENTES (ESPAÇO RESERVADO PARA OS DESENHOS)

REVISÃO	Nº	DATA	DESCRIÇÃO
REVISÃO	04	11/05/2018	REVISÃO ATENDENDO COMENTÁRIOS TRT DE 11/05/2018
REVISÃO	03	11/05/2018	REVISÃO ATENDENDO SOLICITAÇÃO TRT DE 07/05/2018
REVISÃO	02	14/11/2017	REVISÃO ATENDENDO COMENTÁRIOS TRT DE 14/11/2017
EMISSÃO INICIAL	01	13/11/2017	EMITIDO PARA COMENTÁRIOS
REVISÃO	Nº	DATA	

CONTRATANTE  
**TRIBUNAL REGIONAL DO TRABALHO DA 4ª REGIÃO**  
AV. PRAIA DE BELAS, 1100 - PORTO ALEGRES - BAIRRO MENINO DEUS - CEP 90110-903  
FONE 51 3255-2000  
HOME-PAGE: <http://www.trt4.jus.br>  
E-MAIL: [seam@trt4.gov.br](mailto:seam@trt4.gov.br) (Serviço de Engenharia e Arquitetura)

CONTRATADA  
**SANTINI E ROCHA ARQUITETOS**  
SANTINI E ROCHA ARQUITETOS SOCIEDADE SIMPLES LTDA  
RUA MOSTARDEIRO, 992 - CONJ. 03 - PORTO ALEGRES - BAIRRO INDEPENDÊNCIA - CEP 96430-000  
CNPJ: 09.157.553/0001-45

COORDENADOR TÉCNICO	ESPECIALIDADE	ARQUITETURA
CICERO SANTINI E SILVA ARQUITETO - CREA/RS 162.022-7	ARQUITETURA	CICERO SANTINI E SILVA ARQUITETO - CREA/RS 162.022-7
HENRIQUE ROCHA ARQUITETO - CREA/RS 162.022-7	AUTOR DO PROJETO	HENRIQUE ROCHA ARQUITETO - CREA/RS 162.022-7
HENRIQUE CASTELLAN COSTAMLAN ARQUITETO - CREA/RS 162.022-7		HENRIQUE CASTELLAN COSTAMLAN ARQUITETO - CREA/RS 162.022-7
SERGIO ILHA RAMOS ARQUITETO - CREA/RS 162.022-7		SERGIO ILHA RAMOS ARQUITETO - CREA/RS 162.022-7

OBRA  
**PRÉDIO DA JT DE RIO GRANDE**

ENDEREÇO  
RUA CAPITÃO TENENTE HEITOR PERDIGÃO, 51

CONTEÚDO  
PLANTA BAIXA TÉRREO - ALA LESTE

DATA  
29/06/2017

ESCALA  
1/50

ASSINATURA PROPRIETÁRIO

ASSINATURA AUTOR DO PROJETO

PRANCHETA Nº  
**LAY 03/04**

ARQUIVO DWG  
RD\_LAY\_001-101-004\_Simpl

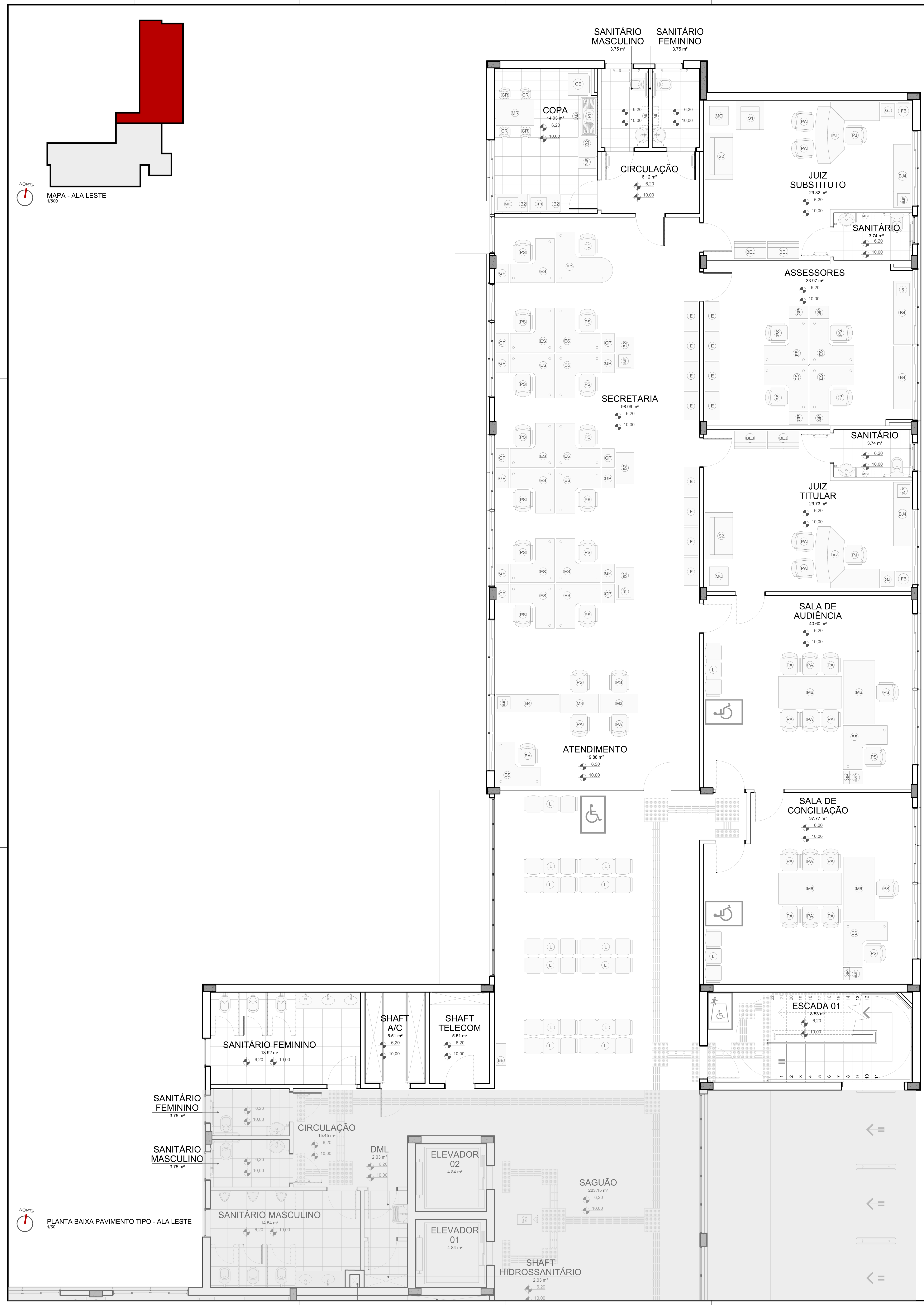
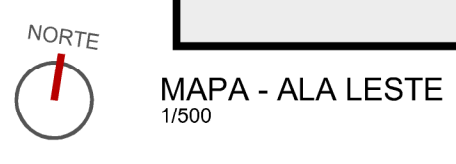

LEGENDA MOBILIÁRIO			
EMBOLO	DESCRIÇÃO	TE	TP
[Symbol]	ARMÁRIO AEREO 120x34x10cm	3	2
[Symbol]	ARMÁRIO AEREO BANHEIRO 60x70x20cm	6	8
[Symbol]	ARMÁRIO DE AÇO C/CR. C/ZA. 90x19x17cm	2	0
[Symbol]	BALCÃO 3 PORTAS 200x82x74cm	18	12
[Symbol]	BALCÃO 4 PORTAS 200x82x74cm	1	6
[Symbol]	BALCÃO 01 ESTANTE JUZ 100x52x74cm	0	8
[Symbol]	BALCÃO 4 PORTAS JUZ 200x82x74cm	0	4
[Symbol]	GAVETEIRO PEDESTAL 48x82x74cm	9	38
[Symbol]	GAVETEIRO JUZ 42x50x80,5cm	0	4
[Symbol]	ESTANTE P/ PROCESSOS 90x18x23cm	38	24
[Symbol]	2 SANFONOS DE PAREDE PARA TOLHAS ALTURA 105cm	4	0
[Symbol]	LONGARINA 170x52x74cm	10	0
[Symbol]	CADEIRA COM FRANCHETA 48x70x74cm	67	0
[Symbol]	CADEIRA COM FRANCHETA PARA USUÁRIOS 90x70x74cm	1	0
[Symbol]	CADEIRA REFEIÇÃO 35x30x46cm	22	8
[Symbol]	POLTRONA APROXIMAÇÃO 48x70x74cm	3	38
[Symbol]	POLTRONA SERVIDOR 48x70x74cm	11	48
[Symbol]	POLTRONA DIRETOR 48x70x74cm	0	2
[Symbol]	POLTRONA JUZ 48x70x74cm	0	4
[Symbol]	MACA 180x68x83cm	1	0
[Symbol]	SOFA 1 LUGAR 140x82x77cm	3	2

LEGENDA MOBILIÁRIO			
EMBOLO	DESCRIÇÃO	TE	TP
[Symbol]	SOFA 2 LUGARES 140x82x77cm	0	4
[Symbol]	ESTAÇÃO SERVIDOR 140x140x60x74cm	10	40
[Symbol]	ESTAÇÃO DIRETOR 150x160x60x74cm	0	2
[Symbol]	ESTAÇÃO JUZ 180x90x74cm 150x110x60x74cm	0	4
[Symbol]	MESA DE REFEIÇÃO 120x82x74cm	5	2
[Symbol]	MESA DE TRABALHO 120x82x74cm	2	4
[Symbol]	MESA RETANGULAR 200x100x74cm	0	8
[Symbol]	MESA DE CANTO 60x60x40cm	1	4
[Symbol]	BALCÃO COM TAMPO DE INOX 120x36x47,2cm	4	2
[Symbol]	BEBEDOURO 100L DE PRESSÃO - REF. LIBEL PRESS SIDE INOX	1	1
[Symbol]	GELADERA 300L - REF. CONSUL 67,6x65,1x153,8cm	4	2
[Symbol]	FRIGIDIFRIG. REF. - REF. CONSUL 57,9x65,2x65,2cm	0	4
[Symbol]	MICROONDAS	3	2
[Symbol]	CAFETEIRA	4	2
[Symbol]	PURIFICADOR DE ÁGUA	4	2
[Symbol]	IMPRESSORA	3	16

01 - QUALQUER ALTERAÇÃO DE ALVENARIAS, ESQUADRIAS, ACABAMENTO EM GERAL DEVE SER CONFERIDO PELA EQUIPE DE PROJETO;  
 02 - CONFERIR MEDIDAS NO LOCAL; OS PRODUTOS ENTREGUES DE FABRICAÇÃO E MONTAGEM DEVERÃO SER ADEQUADOS AOS ENTALHAMENTOS NO LOCAL;  
 03 - ESTE DOCUMENTO É BASE PARA RESERVAMENTO DE OUTROS PROJETOS, NÃO É VÁLIDO PARA A EXECUÇÃO DA OBRA, SEM A CONCORDÂNCIA DA SANTINI E ROCHA ARQUITETOS E A LIBERAÇÃO DA EQUIPE TÉCNICA DO TRIBUNAL REGIONAL DO TRABALHO DA 4ª REGIÃO;  
 04 - PARA A EXECUÇÃO DA OBRA, SUBJETOS DOS DESENHOS DE ARQUITETURA A UMA VERIFICAÇÃO DE CÁLCULO ESTRUTURAL, ESSE EXIGIR DA EMPRESA FORNECEDORA A APRESENTAÇÃO DE UM PROJETO DE FABRICAÇÃO, DESENHOS E CÁLCULOS, COM O DIMENSIONAMENTO FINAL DE TODOS OS COMPONENTES (ESPAÇO RESERVADO PARA OS CÁLCULOS)

REVISÃO	Nº	DATA	DESCRIÇÃO
REVISÃO	04	11/05/2018	REVISÃO ATENDENDO COMENTÁRIOS TRT DE 11/05/2018
REVISÃO	03	11/05/2018	REVISÃO ATENDENDO SOLICITAÇÃO TRT DE 07/05/2018
REVISÃO	02	14/11/2017	REVISÃO ATENDENDO COMENTÁRIOS TRT DE 14/11/2017
EMISSÃO INICIAL	01	13/11/2017	EMITIDO PARA COMENTÁRIOS

CONTRATANTE: **TRIBUNAL REGIONAL DO TRABALHO DA 4ª REGIÃO**  
 AV. PRAIA DE BELAS, 1100 - PORTO ALEGRES - BAIRRO MENINO DEUS - CEP 90110-903  
 FONE 51 3255-2000  
 HOME-PAGE: <http://www.trt4.jus.br>  
 E-MAIL: [searr@trt4.gov.br](mailto:searr@trt4.gov.br) (Serviço de Engenharia e Arquitetura)

CONTRATADA: **SANTINI E ROCHA ARQUITETOS SOCIEDADE SIMPLES LTDA**  
 RUA MOSTARDEIRO, 992 - CONJ. 03 - PORTO ALEGRES - BAIRRO INDEPENDÊNCIA - CEP 90430-000  
 CNPJ: 09.157.553/0001-45

COORDENADOR TÉCNICO	ESPECIALIDADE	ARQUITETURA
CICERO SANTINI E SILVA ARQUITETO - CR 04228	ARQUITETURA	CICERO SANTINI E SILVA ARQUITETO - CR 04228
HENRIQUE ROCHA ARQUITETO - CR 04228	AUTOR DO PROJETO	HENRIQUE ROCHA ARQUITETO - CR 04228
HENRIQUE CASTELLAN COSTAMLAN ARQUITETO - CR 04228	ARQUITETO COORDENADOR	HENRIQUE CASTELLAN COSTAMLAN ARQUITETO - CR 04228
SERGIO ILHA RAMOS ARQUITETO - CR 04228	ARQUITETO COORDENADOR	SERGIO ILHA RAMOS ARQUITETO - CR 04228

OBRA: **PRÉDIO DA JT DE RIO GRANDE**

ENDEREÇO: RUA CAPITÃO TENENTE HEITOR PEREIRA, 53

CONTEÚDO: PLANTA BAIXA PAVIMENTO TIPO - ALA LESTE

DATA: 29/06/2017

ESCALA: 1/50

FRANCHA Nº: **LAY 04/04**

ARQUIVO DWG: RD-LAY-001-101-R04 - 5.pptx