

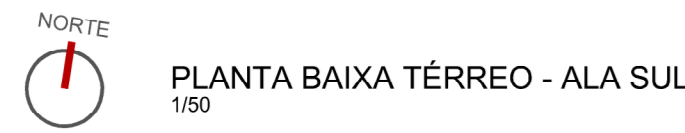

MAPA - ALA SUL  
1:500

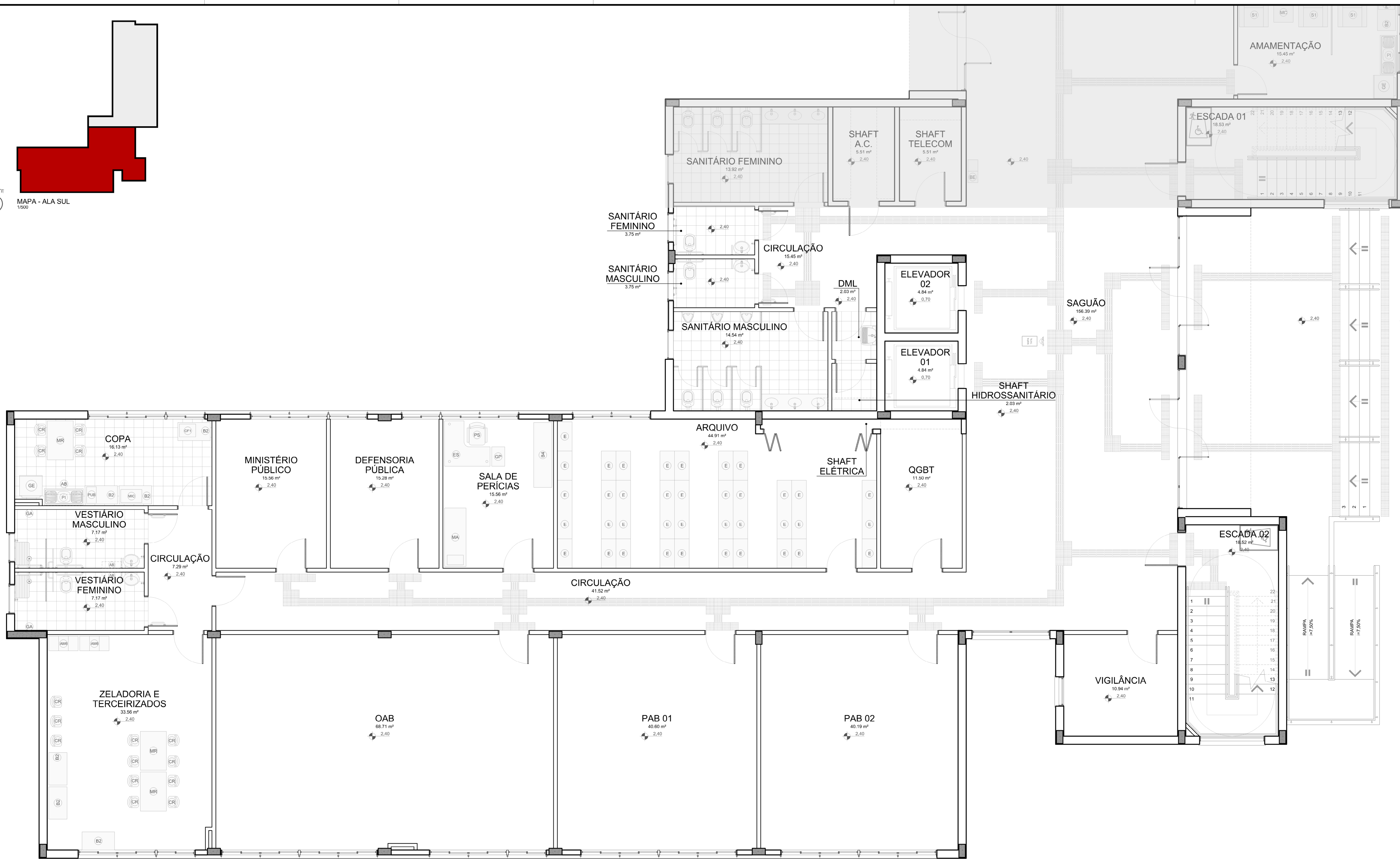

PLANTA BAIXA TÉRREO - ALA SUL  
1:50

LEGENDA				
MOBILIÁRIO				
ÍMBOLO	DESCRIÇÃO	QT	TP	
AB	ARMÁRIO AEREO	3	2	7
AB	ARMÁRIO AEREO BANHEIRO	6	8	22
AB	ARMÁRIO DE AÇO	2	0	2
BC	BALCÃO 2 PORTAS	18	12	42
BC	BALCÃO 4 PORTAS	1	6	13
BC	BALCÃO C- ESTANTE AUIZ	0	8	16
BC	BALCÃO 4 PORTAS JUZ	0	4	8
GP	GAVETEIRO PEDESTAL	0	38	85
GP	GAVETEIRO JUZ	0	4	1
GP	ESTANTE PI PROCESSOS	38	34	88
GP	2 GANCHOS DE PAREDE PARA TORULOS	4	0	4
GP	LONGARINA	30	0	60
GP	CADREIRA COM PRANCHETA	87	0	87
GP	CADREIRA COM PRANCHETA PARA DESLIZ	1	0	1
GP	CADREIRA REFEIÇÃO	22	8	38
GP	POLTRONA APROXIMAÇÃO	3	38	79
GP	POLTRONA SERVIDOR	11	42	103
GP	POLTRONA DIRETOR	0	2	4
GP	POLTRONA JUZ	0	4	8
GP	MACA	1	0	1
GP	SOFA 1 LUGAR	3	2	7

LEGENDA				
MOBILIÁRIO				
ÍMBOLO	DESCRIÇÃO	QT	TP	
AB	SOFA 2 LUGARES	0	4	4
AB	ESTAÇÃO SERVIDOR	10	40	90
AB	ESTAÇÃO DIRETOR	0	2	4
AB	ESTAÇÃO JUZ	0	4	8
AB	MESA DE REFEIÇÃO	5	2	9
AB	MESA DE TRABALHO	2	4	10
AB	MESA RETANGULAR	0	8	16
AB	MESA DE CANTO	1	4	9
AB	BALCÃO COM TAMPO DE INOX	4	2	8
AB	REBORDURO 10L DE PRESSÃO	1	1	3
AB	GELADEIRA 300L - REF. CONSUL	4	2	8
AB	FRIGIDEIRA 10L - REF. CONSUL	0	4	8
AB	MICROONDAS	3	2	7
AB	CAFETERA	4	2	8
AB	PURIFICADOR DE ÁGUA	4	2	8
AB	IMPRESSORA	3	16	35

1) - QUALQUER ALTERAÇÃO DE ALVENARIA, ESQUADRIAS, ACABAMENTO DA GERAL, DEVE SER CONFERIDO PELA EQUIPE DE PROJETO.  
 2) - CONFERIR MEDIDAS NO LOCAL, OS PROJETOS EXECUTIVOS DE FABRICAÇÃO E MONTAGEM DEVERÃO SER ADEQUADOS AOS LEVANTAMENTOS "IN LOCO".  
 3) - ESTE DOCUMENTO É BASE PARA DESENVOLVIMENTO DE OUTROS PROJETOS. NÃO É VÁLIDO PARA A EXECUÇÃO DA OBRA SEM A CONCORDANCIA DA SANITARI ROCHA ARQUITETOS E A LIBERACAO DA EQUIPE TÉCNICA DO TRIBUNAL REGIONAL DO TRABALHO.  
 4) - NÃO FAZ EMISSÃO DE ORÇAMENTO DE SERVIÇOS DE ARQUITETURA. NÃO É RESPONSÁVEL POR CÁLCULO DE CUSTOS DE OBRAS.  
 5) - PROPRIETADORA A PRESENTAÇÃO DE UM PROJETO DE FABRICAÇÃO, DESENHOS E CÁLCULOS COM O DIMENSIONAMENTO FINAL DE TODOS OS COMPONENTES.  
 (ESPAÇO RESERVADO PARA OS CAMBÓRIOS)

REVISÃO	04	11/05/2018	REVISÃO ATENDENDO COMENTÁRIOS TRT DE 11/05/2018
REVISÃO	03	11/05/2018	REVISÃO ATENDENDO SOLICITAÇÃO TRT DE 07/05/2018
REVISÃO	02	14/11/2017	REVISÃO ATENDENDO COMENTÁRIOS TRT DE 14/11/2017
EMISSÃO INICIAL	01	13/11/2017	EMITIDO PARA COMENTÁRIOS
REVISÃO	Nº	DATA	

CONTRATANTE  
**TRIBUNAL REGIONAL DO TRABALHO DA 4ª REGIÃO**  
 AV. PRAIA DE BELAS, 1100 - PORTO ALEGRE/RS - BAIRRO MENINO DEUS - CEP 90110-903  
 FONE: 51 3332-0000  
 HOME-PAGE: <http://www.trt4.jus.br>  
 E-MAIL: [searq@trt4.gov.br](mailto:searq@trt4.gov.br) (Serviço de Engenharia e Arquitetura)

CONTRATADA  
**SANTINI ROCHA ARQUITETOS**  
**SANTINI E ROCHA ARQUITETOS SOCIEDADE SIMPLES LTDA**  
 RUA MOSTARDEIRO, 992 - CONJ. 03 - PORTO ALEGRE/RS - BAIRRO INDEPENDÊNCIA - CEP 90430-000  
 FONE: 51 3332-0011  
 CNPJ: 90.157.553/0001-45

COORDENADOR TÉCNICO	CICERO SANTINI E SILVA SANTINI E SILVA ARQUITETOS SOCIEDADE SIMPLES LTDA	ESPECIALIDADE	ARQUITETURA
RESPONSÁVEIS TÉCNICOS	HENRIQUE ROCHA HENRIQUE CASTELLAN COSTAMLAN ARQUITETOS SOCIEDADE SIMPLES LTDA	AUTOR DO PROJETO	CICERO SANTINI E SILVA ARQUITETOS SOCIEDADE SIMPLES LTDA HENRIQUE ROCHA ARQUITETOS SOCIEDADE SIMPLES LTDA HENRIQUE CASTELLAN COSTAMLAN ARQUITETOS SOCIEDADE SIMPLES LTDA SÉRGIO LIMA RAMOS ARQUITETOS SOCIEDADE SIMPLES LTDA

OBRA	PREDIO DA JT DE RIO GRANDE	ASSINATURA PROPRIETÁRIO	
ENDEREÇO	RUA CAPITÃO TENENTE HEITOR PERDIGÃO, S/N	ASSINATURA AUTOR DO PROJETO	
CONTEÚDO	PLANTA BAIXA TÉRREO - ALA SUL	PRANCHETA Nº	LAY 01/04
DATA	29/06/2017	ESCALA	1:50
		ARQUIVO DWG	TRT.LAY.001-TOT-004 - 500x

1:50x200mm



MAPA - ALA SUL  
1:500



PLANTA BAIXA PAVIMENTO TIPO - ALA SUL  
1:50

LEGENDA MOBILIÁRIO			
Símbolo	Descrição	Qtz	Trf. Trf.
AB	ARMÁRIO AEREO 120x45x15cm	3	2 7
AB	ARMÁRIO AEREO BANHEIRO 60x70x20 15cm	6	8 22
AB	ARMÁRIO DE AÇO COR CINZA 80x45x12cm	2	0 2
ES	BALCÃO 2 PORTAS 100x54x7cm	18	12 42
ES	BALCÃO 4 PORTAS 200x54x7cm	1	6 13
ES	BALCÃO 6 PORTAS 300x54x7cm	0	8 16
ES	BALCÃO 4 PORTAS JUZ 200x54x7cm	0	4 8
GP	GAVETEIRO PEDESTAL 40x62x7cm	9	38 55
GP	GAVETEIRO JUZ 42x60x6,9cm	0	4 8
ES	ESTANTE PI PROCESSOS 90x45x25cm	38	24 88
ES	2 GANCHOS DE PAREDE PARA TORNAS ALTURA 15cm	4	0 4
ES	LONGARINA 170x52x7cm	30	0 60
ES	CADEIRA COM PRANCHETA 48x76x7cm	67	0 67
ES	CADEIRA COM PRANCHETA PARA OBSERV 60x76x7cm	1	0 1
ES	CADEIRA REFEIÇÃO 30x30x6cm	22	8 38
PA	POLTRONA APROXIMAÇÃO 48x76x7cm	3	38 76
PS	POLTRONA SERVIDOR 48x76x7cm	11	40 103
PS	POLTRONA DIRETOR 48x76x7cm	0	2 4
PS	POLTRONA JUZ 48x76x7cm	0	4 8
MA	MACA 180x68x80cm	1	0 1
ES	SOFA 1 LUGAR 88x68x77cm	3	2 7
ES	SOFA 2 LUGARES 148x68x77cm	0	4 8
ES	ESTACAO SERVIDOR 140x40x68x74cm	10	40 100
ES	ESTACAO DIRETOR 160x160x68x74cm	0	2 4
ES	ESTACAO JUZ 160x160x68x74cm	0	4 8
ES	MESA DE REFEIÇÃO 120x60x7cm	5	2 9
ES	MESA DE TRABALHO 120x60x7cm	2	4 10
ES	MESA RETANGULAR 200x100x7cm	0	8 16
ES	MESA DE CANTO 60x60x7cm	1	4 9
ES	BALCÃO COM TAMPO DE INOX 120x68x7,2cm	4	2 8
ES	BIBELÔ 100L DE PRESSÃO - REF. LIBEL PRESS SDE NOX	1	1 3
ES	GELADEIRA 30L - REF. CONSUL F1 6460 1,15,3,3m	4	2 8
ES	FRIGORIF. 10L - REF. CONSUL F1 3462 3,3,3,3m	0	4 8
ES	MICROONDAS	3	2 7
ES	CAFETEIRA	4	2 8
ES	PURIFICADOR DE AGUA	4	2 8
ES	IMPRESSORA	3	18 55

1) - QUALQUER ALTERAÇÃO DE ALVENARIA, ESQUADRIAS, ACABAMENTO DA OBRA, OU DE SER CONFERIDO PELA EQUIPE DE PROJETO;  
 2) - CONFERIR MEDIDAS NO LOCAL, OS PROJETOS PRELIMINARES DE FABRICAÇÃO E MONTAGEM DEVEM SER ADEQUADOS AOS LEVANTAMENTOS "IN LOCO";  
 3) - ESTE DOCUMENTO É BASE PARA DESENVOLVIMENTO DE OUTROS PROJETOS. NÃO É VÁLIDO PARA A EXECUÇÃO DA OBRA SEM A CONCORDANCIA DA SANIT E ROCHA ARQUITETOS E A LIBERACAO DA EQUIPE TECNICA DO TRIBUNAL REGIONAL DO TRABALHO;  
 4) - OS PLANOS E EXECUCOES DA OBRA SERAO DE RESPONSABILIDADE DO ARQUITETO. O CLIENTE TEM O DEVER DE VERIFICAR O CUSTO TEMPORAL DE CADA ITEM E O CUSTO DE CADA COMPONENTE. A PROPRIETADORA A PRESENTACAO DE UM PROJETO DE FABRICAÇÃO, DESENHOS E CALCULOS COM O DIMENSIONAMENTO FINAL DE TODOS OS COMPONENTES.  
 (ESPACO RESERVADO PARA OS CAMBOS)

REVISÃO	Nº	DATA	COMENTÁRIOS
REVISÃO	04	11/05/2018	REVISÃO ATENDENDO COMENTÁRIOS TRT DE 11/05/2018
REVISÃO	03	11/05/2018	REVISÃO ATENDENDO SOLICITAÇÃO TRT DE 07/05/2018
REVISÃO	02	14/11/2017	REVISÃO ATENDENDO COMENTÁRIOS TRT DE 14/11/2017
EMISSÃO INICIAL	01	13/11/2017	EMITIDO PARA COMENTÁRIOS

CONTRATANTE  
**TRIBUNAL REGIONAL DO TRABALHO DA 4ª REGIÃO**  
 AV. PRAIA DE BELAS, 1100 - PORTO ALEGRE/RS - BAIRRO MENINO DEUS - CEP 90110-903  
 FONE: 51 3332-0000  
 HOME-PAGE: <http://www.trt4.jus.br>  
 E-MAIL: [searj@trt4.gov.br](mailto:searj@trt4.gov.br) (Serviço de Engenharia e Arquitetura)

CONTRATADA  
**SANTINI E ROCHA ARQUITETOS**  
**SANTINI E ROCHA ARQUITETOS SOCIEDADE SIMPLES LTDA**  
 RUA MOSTARDEIRO, 992 - CONJ. 03 - PORTO ALEGRE/RS - BAIRRO INDEPENDÊNCIA - CEP 90430-000  
 FONE: 51 3332-0000  
 CNPJ: 90.157.553/0001-45

CONTRATADA	ESPECIALIDADE	ARQUITETURA
COORDENAÇÃO TÉCNICA		
RESPONSÁVEIS TÉCNICOS		

OBRA  
**PREDIO DA JT DE RIO GRANDE**

ENDEREÇO  
 RUA CAPITÃO TENENTE HEITOR PERDIGÃO, 5/N

CONTEÚDO  
 PLANTA BAIXA PAVIMENTO TIPO - ALA SUL

DATA  
 29/06/2017

ASSINATURA PROPRIETÁRIO

ASSINATURA AUTOR DO PROJETO

PRANCHETA Nº  
**LAY 02/04**

ESCALA  
 1:50

ARQUIVO DWG  
 RCH\_LAY\_001\_TOT\_004 - 5000