

**ANEXO 3.1.
PROJETO ARQUITETÔNICO
EXECUTIVO E LAYOUT**



1. RESPONSÁVEL TÉCNICO

Nome: SÉRGIO ILHA RAMOS

Registro Nacional: A70410-5

Título do Profissional: Arquiteto e Urbanista

2. DADOS DO CONTRATO

Contratante: TRIBUNAL REGIONAL DO TRABALHO DA 4ª REGIÃO

Documento de identificação: 02520619000152

Contrato: 041/2014 - TP 04/2013

Valor Contrato/Honorários: R\$ 0,00

Tipo de Contratante: Órgão Público

Celebrado em: 27/07/2014

Data de Início: 29/06/2017

Previsão de término: 29/06/2018

Declaro que na(s) atividade(s) registrada(s) neste RRT foram atendidas as regras de acessibilidade previstas nas normas técnicas de acessibilidade da ABNT, na legislação específica e no Decreto Federal nº 5.296, de 2 de dezembro de 2004.

3. DADOS DA OBRA/SERVIÇO

RUA CAPITÃO TENENTE HEITOR PERDIGÃO

Nº: S/N

Complemento:

Bairro: CENTRO

UF: RS CEP: 96200580 Cidade: RIO GRANDE

Coordenadas Geográficas: Latitude: -32.02843838939555

Longitude: -52.106176032245855

4. ATIVIDADE TÉCNICA

Atividade: 1.1.2 - Projeto arquitetônico

Quantidade: 4.300,54

Unidade: m²

Atividade: 1.6.3 - Projeto de arquitetura paisagística

Quantidade: 5.737,63

Unidade: m²

Atividade: 1.7.1 - Memorial descritivo

Quantidade: 10.038,17

Unidade: m²

Após a conclusão das atividades técnicas o profissional deverá proceder a baixa deste RRT

5. DESCRIÇÃO

Desenvolvimento de projeto arquitetônico, com etapas de projeto preliminar, básico em duas fases de construção, executivo, layout, legal, acessibilidade, imagens fotorrealísticas e paisagístico completos, com memoriais descritivos, para o novo prédio da Justiça do Trabalho, em Rio Grande - RS.

6. VALOR

Valor do RRT: R\$ 89,75

Pago em: 20/11/2017

Total Pago: R\$ 89,75



7. ASSINATURAS

Declaro serem verdadeiras as informações acima.

Porto Alegre, 24 de novembro de 2017
Local Dia Mês Ano

TRIBUNAL REGIONAL DO TRABALHO DA 4ª
REGIÃO

Documento de identificação: 02520619000152

SÉRGIO ILHA RAMOS
CPF: 011.040.260-07

SANDRO SCHIAVON
Diretor de Secretaria de
Manutenção e Projetos

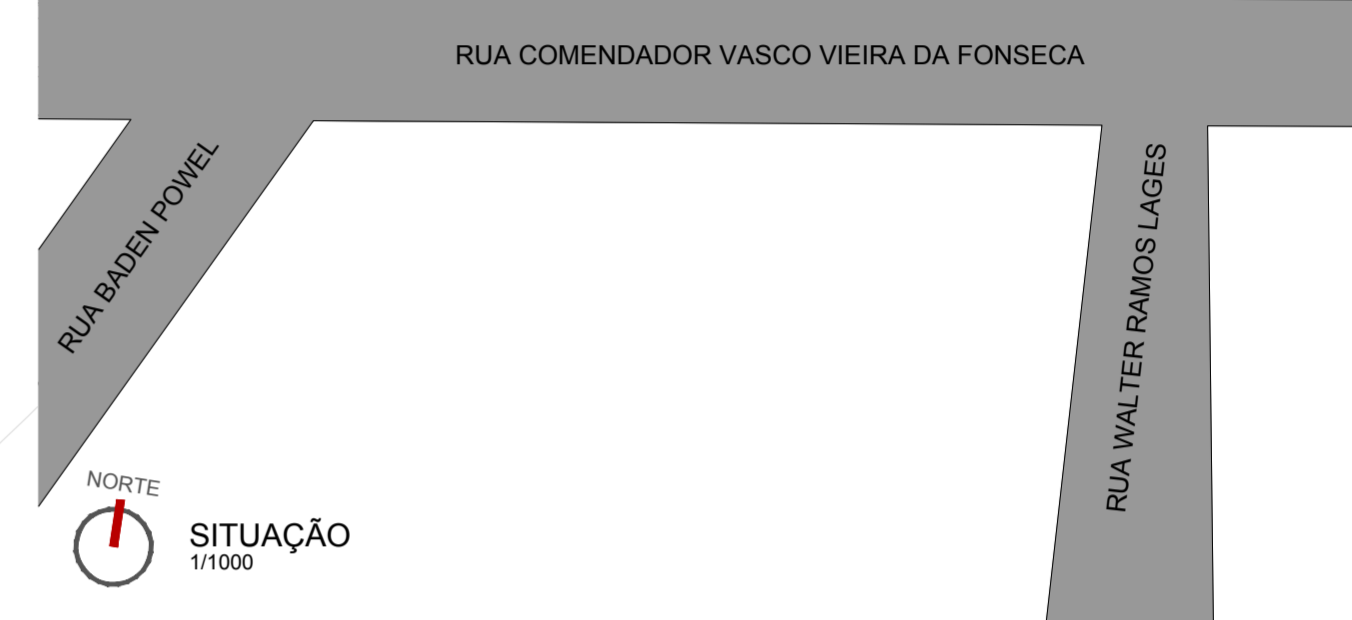
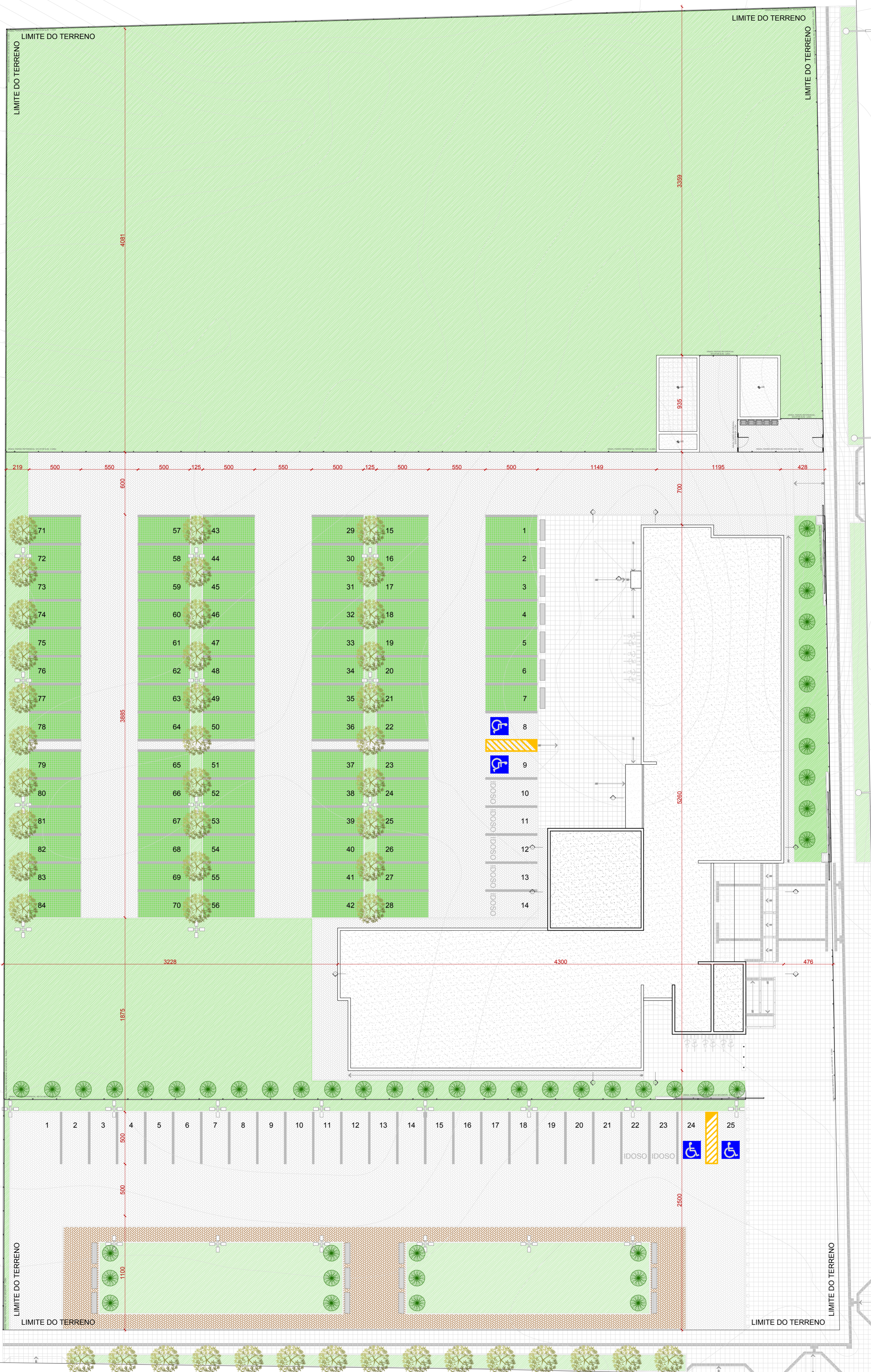

| RESUMO DE ÁREAS | |
|-----------------------|-------------------|
| ESTRUTURAS TÉRREO | 64.53 m² |
| PAVIMENTO TÉRREO | 1052.48 m² |
| SEGUNDO PAVIMENTO | 1052.48 m² |
| TERCEIRO PAVIMENTO | 1052.48 m² |
| ESTRUTURAS SUPERIORES | 114.56 m² |
| ÁREA TOTAL | 3336.52 m² |

01- ANALISAR O TERMO DE REFERÊNCIA, ESPECIFICAÇÕES, ACABAMENTO EM GERAL DEVE SER CONFERIDO PELA EQUIPE DE PROJETO.
 02- CONFERIR MEDIDAS NO LOCAL. OS PROJETOS EXECUTIVOS DE FABRICAÇÃO E MONTAGEM DEVERÃO SER ADEQUADOS AOS LEVANTAMENTOS "IN LOCO".
 03- ESTE DOCUMENTO É BASE PARA DESENVOLVIMENTO DE OUTROS PROJETOS, NÃO É VÁLIDO PARA A EXECUÇÃO DA OBRA SEM A CONCORDANCIA DA SANTINI E ROCHA ARQUITETOS E A INTERVENÇÃO DA EQUIPE TÉCNICA DO TRIBUNAL REGIONAL DO TRABALHO.
 04- PARA A EXECUÇÃO DA OBRA, SUBMETER OS DESENHOS DE ARQUITETURA A UMA VERIFICAÇÃO DE CÁLCULO ESTRUTURAL, E/OU EXORIR DA EMPRESA FORNECEDORA A REPRESENTAÇÃO DE UM PROJETO DE FABRICAÇÃO, DESENHOS E CÁLCULO, COM O DIMENSIONAMENTO FINAL DE TODOS OS COMPONENTES. (ESPAÇO RESERVADO PARA OS CARIMBOS)

| REVISÃO | Nº | DATA | ANOTAÇÃO |
|------------------|----|------------|---|
| REVISÃO | 07 | 22/06/2018 | REVISÃO ATENDENDO SOLICITAÇÃO TRT DE 22/06/2018 |
| REVISÃO | 06 | 21/06/2018 | REVISÃO ATENDENDO SOLICITAÇÃO TRT DE 18/06/2018 |
| REVISÃO | 05 | 15/06/2018 | REVISÃO ATENDENDO SOLICITAÇÃO TRT DE 08/06/2018 |
| REVISÃO | 04 | 11/05/2018 | REVISÃO ATENDENDO SOLICITAÇÃO TRT DE 10/05/2018 |
| REVISÃO | 03 | 13/03/2018 | REVISÃO ATENDENDO APONTAMENTOS DE 15/02/2018 |
| REVISÃO | 02 | 19/02/2018 | REVISÃO ATENDENDO APONTAMENTOS DE 05/02/2018 |
| EMISSION INICIAL | 01 | 18/01/2018 | EMITIDO PARA COMENTÁRIOS |

CONTRATANTE
TRIBUNAL REGIONAL DO TRABALHO DA 4ª REGIÃO
 AV. PRAIA DE BELAS, 1100 - PORTO ALEGRE/RS - BAIRRO MENINO DEUS - CEP 90110-903
 FONE 051 3255-2000
 HOME-PAGE: <http://www.trt4.jus.br>
 E-MAIL: seara@trt4.gov.br (Serviço de Engenharia e Arquitetura)

CONTRATADA
SANTINI E ROCHA ARQUITETOS
SANTINI E ROCHA ARQUITETOS SOCIEDADE SIMPLES LTDA
 RUA MOSTARDEIRO, 992 - CONJ. 03 - PORTO ALEGRE/RS - BAIRRO INDEPENDÊNCIA - CEP 90430-000
 FONE 051 3332-4911
 CNPJ: 06.157.553/0001-45

| RESPONSÁVEIS TÉCNICOS | ESPECIALIDADE | ARQUITETURA |
|---|----------------------------------|---|
| CICERO SANTINI E SILVA ARQUITETO - CAU 465174 | ARQUITETURA PROJETO EXECUTIVO | CICERO SANTINI E SILVA ARQUITETO - CAU 465174 |
| HENRIQUE ROCHA ARQUITETO - CAU 465174 | AUTOR DO PROJETO | HENRIQUE ROCHA ARQUITETO - CAU 465174 |
| HENRIQUE CASTELLAN COSTAMILAN ARQUITETO - CAU 465174 | | HENRIQUE CASTELLAN COSTAMILAN ARQUITETO - CAU 465174 |
| SÉRGIO ILHA RAMOS ARQUITETO - CAU 465174 | | SÉRGIO ILHA RAMOS ARQUITETO - CAU 465174 |

| | | |
|----------|--|-----------------------------|
| OBRA | PRÉDIO DA JT DE RIO GRANDE | ASSINATURA PROPRIETÁRIO |
| ENDEREÇO | RUA CAPITÃO TENENTE HEITOR PERDIGÃO, S/N | ASSINATURA AUTOR DO PROJETO |
| CONTEÚDO | SITUAÇÃO E IMPLANTAÇÃO | PRANCHAS Nº |
| DATA | 29/06/2017 | ESCALA |
| | | 1/1000 E 1/200 |
| | | ARQUIVO DWG |
| | | RI0-EXE-001-TOT-R07 |

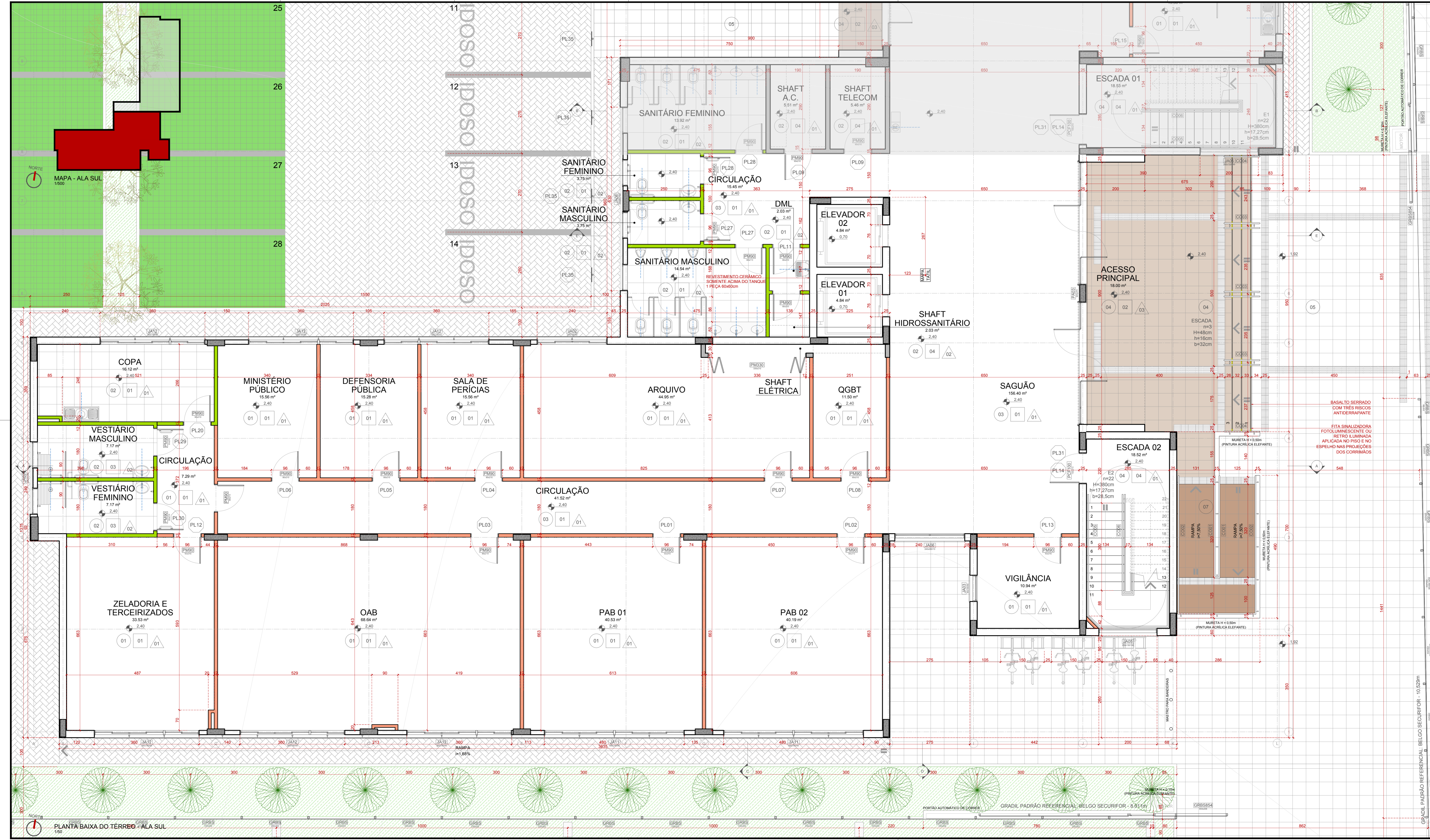

| ÁREAS PAVIMENTO TERREO | |
|---------------------------|-------------------|
| DEPENDÊNCIA | ÁREA |
| AMAMENTAÇÃO | 15,36 m² |
| ATENDIMENTO | 14,00 m² |
| APOIO À ADMINISTRAÇÃO | 30,34 m² |
| CENTRAL DE MANDADOS | 25,15 m² |
| CAPACITAÇÃO | 95,77 m² |
| WC SERVIDORES MASCULINO | 3,74 m² |
| WC SERVIDORES FEMININO | 3,75 m² |
| COPA SERVIDORES | 9,26 m² |
| COPA CAPACITAÇÃO | 11,50 m² |
| CIRCULAÇÃO WC | 7,13 m² |
| CIRCULAÇÃO | 42,73 m² |
| DEPÓSITO | 29,99 m² |
| VESTIÁRIO MASCULINO | 7,17 m² |
| VESTIÁRIO FEMININO | 7,17 m² |
| RESERVA TÉCNICA | 10,60 m² |
| PAB 01 | 40,53 m² |
| PAB 02 | 40,19 m² |
| CPD | 11,50 m² |
| ARQUIVO | 44,95 m² |
| SALA DE PERÍCIAS | 15,56 m² |
| OAB | 68,64 m² |
| DEFENSORIA PÚBLICA | 15,56 m² |
| MINISTÉRIO PÚBLICO | 41,52 m² |
| CIRCULAÇÃO PÚBLICA | 15,56 m² |
| CIRCULAÇÃO | 7,29 m² |
| ZELADORIA E TERCEIRIZADOS | 33,53 m² |
| COPA | 16,12 m² |
| VESTIÁRIO MASCULINO | 7,17 m² |
| VESTIÁRIO FEMININO | 7,17 m² |
| SAGUÃO | 156,40 m² |
| WC PÚBLICO MASCULINO | 14,54 m² |
| WC PÚBLICO FEMININO | 13,92 m² |
| WC PCD PÚBLICO MASCULINO | 3,75 m² |
| WC PCD PÚBLICO FEMININO | 3,75 m² |
| CIRCULAÇÃO | 15,45 m² |
| ELEVADOR 01 | 4,84 m² |
| ELEVADOR 02 | 4,84 m² |
| ESCALADA 01 | 18,53 m² |
| ESCALADA 02 | 18,52 m² |
| DML | 2,03 m² |
| SHAFT HIDROSSANITÁRIO | 2,03 m² |
| SHAFT ELÉTRICA | 5,46 m² |
| DEPÓSITO | 5,51 m² |
| VIGILÂNCIA | 10,94 m² |
| PAREDES | 92,72 m² |
| ÁREA TOTAL TERREO | 1052,48 m² |

LEGENDA

PISO

| SÍMBOLO | DESCRIÇÃO |
|---------|--|
| 01 | VINILICO EM PLACAS 300x300 x 2,3mm |
| 02 | PORCELANATO CLASSE A, PE+4, 60x60cm COR BRANCO |
| 03 | BALATO LUSTRADO 45x45cm |
| 04 | BALATO POLIDO 45x45cm |
| 05 | BALATO SERRADO 45x45cm |
| 06 | BLOCO INTERTRAVADO DE CONCRETO |
| 07 | BALATO LEVANTADO 45x45cm |

FORRO

| SÍMBOLO | DESCRIÇÃO |
|---------|---|
| 01 | FORRO METAL, PLACAS 624x125x15mm |
| 02 | SEM FORRO, PINTURA ACRÍLICA, COR CINZA ASFALTO SUAVEL |
| 03 | FORRO PVC, PLACAS 625x325x15mm |
| 04 | SEM FORRO, PINTURA PVA, COR BRANCA |

PAREDE

| SÍMBOLO | DESCRIÇÃO |
|---------|--|
| 01 | PINTURA ACRÍLICA COM ACABAMENTO ACETINADO COR PAIXA SUAVEL |
| 02 | CERÂMICA CLASSE A, PE+4, 60x60cm COR BRANCO ATÉ O FORRO |
| 03 | PINTURA PVA FOSCA COR CINZA ASFALTO (PE+1) SUAVEL |
| 04 | PINTURA ACRÍLICA COM ACABAMENTO ACETINADO COM VERDE RESILTA PONA SUAVEL |
| 05 | TEXTURA RISCADA REFLEXIVA TINTURADO HÍGIDOS DA SUAVEL COM ELIFANTE (02) |
| 06 | TEXTURA RISCADA REFLEXIVA TINTURADO HÍGIDOS DA SUAVEL COM OLHO BRANCO (02) |
| 07 | REFLEXIVA TINTURADO HÍGIDOS DA SUAVEL COM CINZA ASFALTO (PE+1) |
| 08 | REFLEXIVA TINTURADO HÍGIDOS DA SUAVEL COM CINZA ASFALTO (PE+1) |
| 09 | REFLEXIVA TINTURADO HÍGIDOS DA SUAVEL COM CINZA ASFALTO (PE+1) |
| 10 | REFLEXIVA TINTURADO HÍGIDOS DA SUAVEL COM CINZA ASFALTO (PE+1) |
| 11 | REFLEXIVA TINTURADO HÍGIDOS DA SUAVEL COM CINZA ASFALTO (PE+1) |
| 12 | REFLEXIVA TINTURADO HÍGIDOS DA SUAVEL COM CINZA ASFALTO (PE+1) |
| 13 | REFLEXIVA TINTURADO HÍGIDOS DA SUAVEL COM CINZA ASFALTO (PE+1) |
| 14 | REFLEXIVA TINTURADO HÍGIDOS DA SUAVEL COM CINZA ASFALTO (PE+1) |
| 15 | REFLEXIVA TINTURADO HÍGIDOS DA SUAVEL COM CINZA ASFALTO (PE+1) |
| 16 | REFLEXIVA TINTURADO HÍGIDOS DA SUAVEL COM CINZA ASFALTO (PE+1) |
| 17 | REFLEXIVA TINTURADO HÍGIDOS DA SUAVEL COM CINZA ASFALTO (PE+1) |
| 18 | REFLEXIVA TINTURADO HÍGIDOS DA SUAVEL COM CINZA ASFALTO (PE+1) |
| 19 | REFLEXIVA TINTURADO HÍGIDOS DA SUAVEL COM CINZA ASFALTO (PE+1) |
| 20 | REFLEXIVA TINTURADO HÍGIDOS DA SUAVEL COM CINZA ASFALTO (PE+1) |
| 21 | REFLEXIVA TINTURADO HÍGIDOS DA SUAVEL COM CINZA ASFALTO (PE+1) |
| 22 | REFLEXIVA TINTURADO HÍGIDOS DA SUAVEL COM CINZA ASFALTO (PE+1) |
| 23 | REFLEXIVA TINTURADO HÍGIDOS DA SUAVEL COM CINZA ASFALTO (PE+1) |
| 24 | REFLEXIVA TINTURADO HÍGIDOS DA SUAVEL COM CINZA ASFALTO (PE+1) |
| 25 | REFLEXIVA TINTURADO HÍGIDOS DA SUAVEL COM CINZA ASFALTO (PE+1) |
| 26 | REFLEXIVA TINTURADO HÍGIDOS DA SUAVEL COM CINZA ASFALTO (PE+1) |
| 27 | REFLEXIVA TINTURADO HÍGIDOS DA SUAVEL COM CINZA ASFALTO (PE+1) |
| 28 | REFLEXIVA TINTURADO HÍGIDOS DA SUAVEL COM CINZA ASFALTO (PE+1) |
| 29 | REFLEXIVA TINTURADO HÍGIDOS DA SUAVEL COM CINZA ASFALTO (PE+1) |
| 30 | REFLEXIVA TINTURADO HÍGIDOS DA SUAVEL COM CINZA ASFALTO (PE+1) |
| 31 | REFLEXIVA TINTURADO HÍGIDOS DA SUAVEL COM CINZA ASFALTO (PE+1) |
| 32 | REFLEXIVA TINTURADO HÍGIDOS DA SUAVEL COM CINZA ASFALTO (PE+1) |
| 33 | REFLEXIVA TINTURADO HÍGIDOS DA SUAVEL COM CINZA ASFALTO (PE+1) |
| 34 | REFLEXIVA TINTURADO HÍGIDOS DA SUAVEL COM CINZA ASFALTO (PE+1) |
| 35 | REFLEXIVA TINTURADO HÍGIDOS DA SUAVEL COM CINZA ASFALTO (PE+1) |
| 36 | REFLEXIVA TINTURADO HÍGIDOS DA SUAVEL COM CINZA ASFALTO (PE+1) |
| 37 | REFLEXIVA TINTURADO HÍGIDOS DA SUAVEL COM CINZA ASFALTO (PE+1) |
| 38 | REFLEXIVA TINTURADO HÍGIDOS DA SUAVEL COM CINZA ASFALTO (PE+1) |
| 39 | REFLEXIVA TINTURADO HÍGIDOS DA SUAVEL COM CINZA ASFALTO (PE+1) |
| 40 | REFLEXIVA TINTURADO HÍGIDOS DA SUAVEL COM CINZA ASFALTO (PE+1) |
| 41 | REFLEXIVA TINTURADO HÍGIDOS DA SUAVEL COM CINZA ASFALTO (PE+1) |
| 42 | REFLEXIVA TINTURADO HÍGIDOS DA SUAVEL COM CINZA ASFALTO (PE+1) |
| 43 | REFLEXIVA TINTURADO HÍGIDOS DA SUAVEL COM CINZA ASFALTO (PE+1) |
| 44 | REFLEXIVA TINTURADO HÍGIDOS DA SUAVEL COM CINZA ASFALTO (PE+1) |
| 45 | REFLEXIVA TINTURADO HÍGIDOS DA SUAVEL COM CINZA ASFALTO (PE+1) |
| 46 | REFLEXIVA TINTURADO HÍGIDOS DA SUAVEL COM CINZA ASFALTO (PE+1) |
| 47 | REFLEXIVA TINTURADO HÍGIDOS DA SUAVEL COM CINZA ASFALTO (PE+1) |
| 48 | REFLEXIVA TINTURADO HÍGIDOS DA SUAVEL COM CINZA ASFALTO (PE+1) |
| 49 | REFLEXIVA TINTURADO HÍGIDOS DA SUAVEL COM CINZA ASFALTO (PE+1) |
| 50 | REFLEXIVA TINTURADO HÍGIDOS DA SUAVEL COM CINZA ASFALTO (PE+1) |
| 51 | REFLEXIVA TINTURADO HÍGIDOS DA SUAVEL COM CINZA ASFALTO (PE+1) |
| 52 | REFLEXIVA TINTURADO HÍGIDOS DA SUAVEL COM CINZA ASFALTO (PE+1) |
| 53 | REFLEXIVA TINTURADO HÍGIDOS DA SUAVEL COM CINZA ASFALTO (PE+1) |
| 54 | REFLEXIVA TINTURADO HÍGIDOS DA SUAVEL COM CINZA ASFALTO (PE+1) |
| 55 | REFLEXIVA TINTURADO HÍGIDOS DA SUAVEL COM CINZA ASFALTO (PE+1) |
| 56 | REFLEXIVA TINTURADO HÍGIDOS DA SUAVEL COM CINZA ASFALTO (PE+1) |
| 57 | REFLEXIVA TINTURADO HÍGIDOS DA SUAVEL COM CINZA ASFALTO (PE+1) |
| 58 | REFLEXIVA TINTURADO HÍGIDOS DA SUAVEL COM CINZA ASFALTO (PE+1) |
| 59 | REFLEXIVA TINTURADO HÍGIDOS DA SUAVEL COM CINZA ASFALTO (PE+1) |
| 60 | REFLEXIVA TINTURADO HÍGIDOS DA SUAVEL COM CINZA ASFALTO (PE+1) |
| 61 | REFLEXIVA TINTURADO HÍGIDOS DA SUAVEL COM CINZA ASFALTO (PE+1) |
| 62 | REFLEXIVA TINTURADO HÍGIDOS DA SUAVEL COM CINZA ASFALTO (PE+1) |
| 63 | REFLEXIVA TINTURADO HÍGIDOS DA SUAVEL COM CINZA ASFALTO (PE+1) |
| 64 | REFLEXIVA TINTURADO HÍGIDOS DA SUAVEL COM CINZA ASFALTO (PE+1) |
| 65 | REFLEXIVA TINTURADO HÍGIDOS DA SUAVEL COM CINZA ASFALTO (PE+1) |
| 66 | REFLEXIVA TINTURADO HÍGIDOS DA SUAVEL COM CINZA ASFALTO (PE+1) |
| 67 | REFLEXIVA TINTURADO HÍGIDOS DA SUAVEL COM CINZA ASFALTO (PE+1) |
| 68 | REFLEXIVA TINTURADO HÍGIDOS DA SUAVEL COM CINZA ASFALTO (PE+1) |
| 69 | REFLEXIVA TINTURADO HÍGIDOS DA SUAVEL COM CINZA ASFALTO (PE+1) |
| 70 | REFLEXIVA TINTURADO HÍGIDOS DA SUAVEL COM CINZA ASFALTO (PE+1) |
| 71 | REFLEXIVA TINTURADO HÍGIDOS DA SUAVEL COM CINZA ASFALTO (PE+1) |
| 72 | REFLEXIVA TINTURADO HÍGIDOS DA SUAVEL COM CINZA ASFALTO (PE+1) |
| 73 | REFLEXIVA TINTURADO HÍGIDOS DA SUAVEL COM CINZA ASFALTO (PE+1) |
| 74 | REFLEXIVA TINTURADO HÍGIDOS DA SUAVEL COM CINZA ASFALTO (PE+1) |
| 75 | REFLEXIVA TINTURADO HÍGIDOS DA SUAVEL COM CINZA ASFALTO (PE+1) |
| 76 | REFLEXIVA TINTURADO HÍGIDOS DA SUAVEL COM CINZA ASFALTO (PE+1) |
| 77 | REFLEXIVA TINTURADO HÍGIDOS DA SUAVEL COM CINZA ASFALTO (PE+1) |
| 78 | REFLEXIVA TINTURADO HÍGIDOS DA SUAVEL COM CINZA ASFALTO (PE+1) |
| 79 | REFLEXIVA TINTURADO HÍGIDOS DA SUAVEL COM CINZA ASFALTO (PE+1) |
| 80 | REFLEXIVA TINTURADO HÍGIDOS DA SUAVEL COM CINZA ASFALTO (PE+1) |
| 81 | REFLEXIVA TINTURADO HÍGIDOS DA SUAVEL COM CINZA ASFALTO (PE+1) |
| 82 | REFLEXIVA TINTURADO HÍGIDOS DA SUAVEL COM CINZA ASFALTO (PE+1) |
| 83 | REFLEXIVA TINTURADO HÍGIDOS DA SUAVEL COM CINZA ASFALTO (PE+1) |
| 84 | REFLEXIVA TINTURADO HÍGIDOS DA SUAVEL COM CINZA ASFALTO (PE+1) |
| 85 | REFLEXIVA TINTURADO HÍGIDOS DA SUAVEL COM CINZA ASFALTO (PE+1) |
| 86 | REFLEXIVA TINTURADO HÍGIDOS DA SUAVEL COM CINZA ASFALTO (PE+1) |
| 87 | REFLEXIVA TINTURADO HÍGIDOS DA SUAVEL COM CINZA ASFALTO (PE+1) |
| 88 | REFLEXIVA TINTURADO HÍGIDOS DA SUAVEL COM CINZA ASFALTO (PE+1) |
| 89 | REFLEXIVA TINTURADO HÍGIDOS DA SUAVEL COM CINZA ASFALTO (PE+1) |
| 90 | REFLEXIVA TINTURADO HÍGIDOS DA SUAVEL COM CINZA ASFALTO (PE+1) |
| 91 | REFLEXIVA TINTURADO HÍGIDOS DA SUAVEL COM CINZA ASFALTO (PE+1) |
| 92 | REFLEXIVA TINTURADO HÍGIDOS DA SUAVEL COM CINZA ASFALTO (PE+1) |
| 93 | REFLEXIVA TINTURADO HÍGIDOS DA SUAVEL COM CINZA ASFALTO (PE+1) |
| 94 | REFLEXIVA TINTURADO HÍGIDOS DA SUAVEL COM CINZA ASFALTO (PE+1) |
| 95 | REFLEXIVA TINTURADO HÍGIDOS DA SUAVEL COM CINZA ASFALTO (PE+1) |
| 96 | REFLEXIVA TINTURADO HÍGIDOS DA SUAVEL COM CINZA ASFALTO (PE+1) |
| 97 | REFLEXIVA TINTURADO HÍGIDOS DA SUAVEL COM CINZA ASFALTO (PE+1) |
| 98 | REFLEXIVA TINTURADO HÍGIDOS DA SUAVEL COM CINZA ASFALTO (PE+1) |
| 99 | REFLEXIVA TINTURADO HÍGIDOS DA SUAVEL COM CINZA ASFALTO (PE+1) |
| 100 | REFLEXIVA TINTURADO HÍGIDOS DA SUAVEL COM CINZA ASFALTO (PE+1) |

REVISÃO

| REVISÃO | Nº | DATA | COMENTÁRIOS |
|-----------------|----|------------|---|
| REVISÃO 07 | 07 | 22/06/2018 | REVISÃO ATENDENDO SOLICITAÇÃO TRT DE 22/06/2018 |
| REVISÃO 06 | 06 | 21/06/2018 | REVISÃO ATENDENDO SOLICITAÇÃO TRT DE 18/06/2018 |
| REVISÃO 05 | 05 | 15/06/2018 | REVISÃO ATENDENDO SOLICITAÇÃO TRT DE 08/06/2018 |
| REVISÃO 04 | 04 | 11/05/2018 | REVISÃO ATENDENDO SOLICITAÇÃO TRT DE 10/05/2018 |
| REVISÃO 03 | 03 | 13/03/2018 | REVISÃO ATENDENDO APONTAMENTOS DE 15/02/2018 |
| REVISÃO 02 | 02 | 19/02/2018 | REVISÃO ATENDENDO APONTAMENTOS DE 05/02/2018 |
| EMISSÃO INICIAL | 01 | 18/01/2018 | EMITIDO PARA COMENTÁRIOS |
| REVISÃO Nº | | DATA | ANOTAÇÃO |

CONTRATANTE

TRIBUNAL REGIONAL DO TRABALHO DA 4ª REGIÃO
 AV. PRAIA DE BELAS, 1100 - PORTO ALEGRES - BAIRRO MENINO DEUS - CEP 90110-903
 FONE 051 3265-2000
 HOME PAGE: <http://www.trt4.jus.br>
 E-MAIL: searq@trt4.gov.br (Serviço de Engenharia e Arquitetura)

AUTOR DO PROJETO ARQUITETÔNICO

CONTRATADA

SANTINI E ROCHA
 RUA MOSTARDEIRO, 992 - CONJ. 03 - PORTO ALEGRES - BAIRRO INDEPENDÊNCIA - CEP 90430-000
 FONE 051 3332-4911
 CNPJ: 09.157.553/0001-45

COORDENADOR TÉCNICO

RESPONSÁVELS TÉCNICOS

| RESPONSÁVELS TÉCNICOS | ESPECIALIDADE | ARQUITETURA PROJETO EXECUTIVO |
|-------------------------------|---------------|-------------------------------|
| CICERO SANTINI E SILVA | ARQUITETURA | CICERO SANTINI E SILVA |
| HENRIQUE ROCHA | ARQUITETURA | HENRIQUE ROCHA |
| HENRIQUE CASTELLAN COSTAMILAN | ARQUITETURA | HENRIQUE CASTELLAN COSTAMILAN |
| SERGIO ILHA RAMOS | ARQUITETURA | SERGIO ILHA RAMOS |

OBRA

PRÉDIO DA JT DE RIO GRANDE

EMENDADO

RUA CAPITÃO TENENTE HENRIQUE PERDIGÃO, S/N

CONTEÚDO

PLANTA BAIXA DO TERREO - ALA SUL

DATA

29/06/2017

ASSINATURA PROPRIETÁRIO

ASSINATURA AUTOR DO PROJETO

FRANCHA Nº

EXE 02/38

ESCALA

1/50

ARQUIVO DWG

RIO-EXE-001-TOT-807

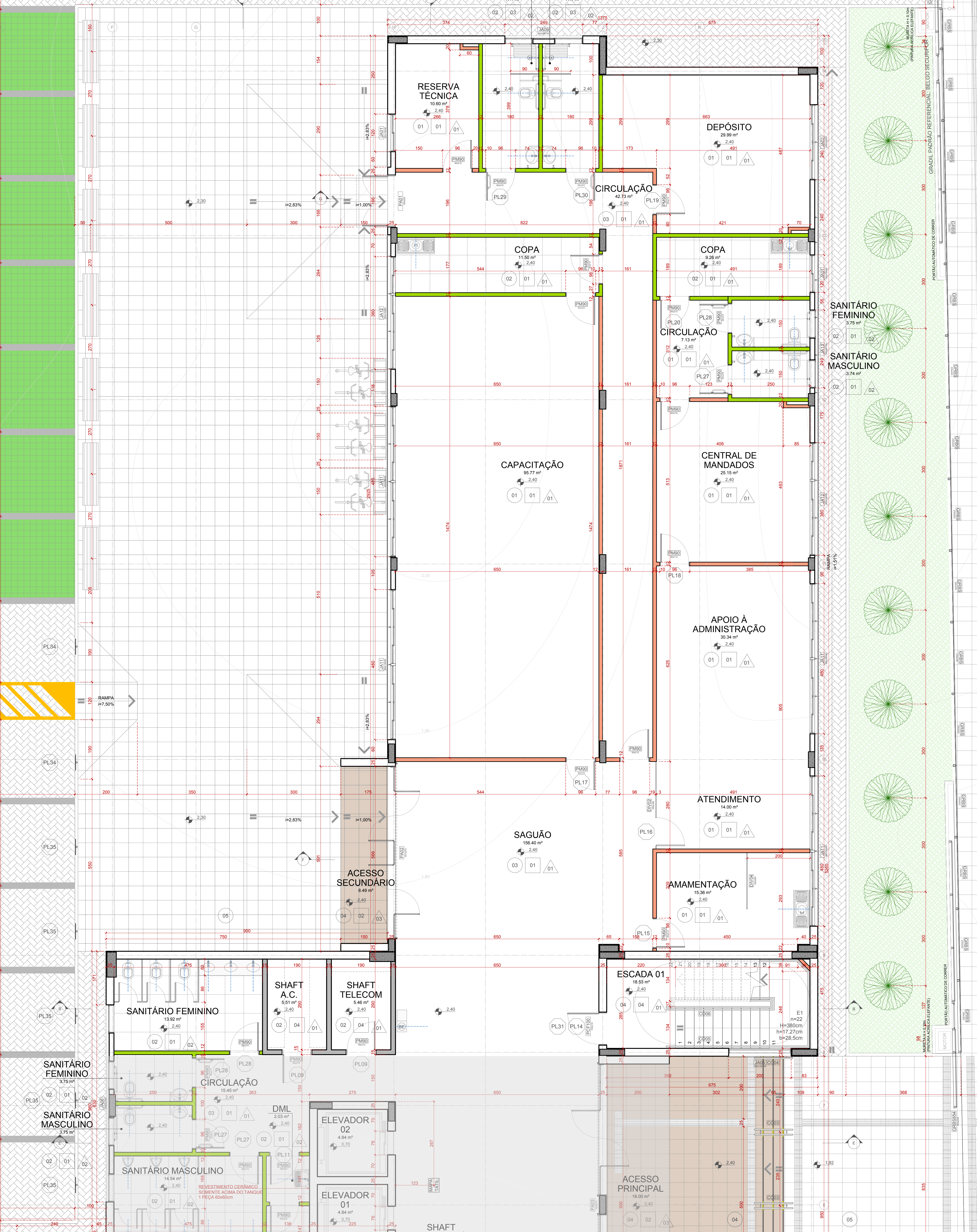

ÁREAS PAVIMENTO TÉRREO

| DEPENDÊNCIA | ÁREA |
|---------------------------|-------------------|
| AMAMENTAÇÃO | 15,36 m² |
| ATENDIMENTO | 14,00 m² |
| APOIO À ADMINISTRAÇÃO | 30,34 m² |
| CENTRAL DE MANDADOS | 25,15 m² |
| CAPACITAÇÃO | 9,77 m² |
| WC SERVIDORES MASCULINO | 3,74 m² |
| WC SERVIDORES FEMININO | 3,75 m² |
| COPA SERVIDORES | 9,26 m² |
| COPA CAPACITAÇÃO | 11,50 m² |
| CIRCULAÇÃO WC | 7,13 m² |
| CIRCULAÇÃO | 42,73 m² |
| DEPÓSITO | 29,99 m² |
| VESTIÁRIO MASCULINO | 7,17 m² |
| VESTIÁRIO FEMININO | 7,17 m² |
| RESERVA TÉCNICA | 10,60 m² |
| PAB 01 | 40,53 m² |
| PAB 02 | 40,19 m² |
| CPD | 11,50 m² |
| ARQUIVO | 44,95 m² |
| SALA DE PERÍCIAS | 15,56 m² |
| OAB | 68,64 m² |
| DEFENSORIA PÚBLICA | 15,28 m² |
| MINISTÉRIO PÚBLICO | 41,52 m² |
| CIRCULAÇÃO PÚBLICA | 15,56 m² |
| CIRCULAÇÃO | 7,29 m² |
| ZELADORIA E TERCEIRIZADOS | 33,53 m² |
| COPA | 16,12 m² |
| VESTIÁRIO MASCULINO | 7,17 m² |
| VESTIÁRIO FEMININO | 7,17 m² |
| SAGUÃO | 156,40 m² |
| WC PÚBLICO MASCULINO | 14,54 m² |
| WC PÚBLICO FEMININO | 13,92 m² |
| WC PCD PÚBLICO MASCULINO | 3,75 m² |
| WC PCD PÚBLICO FEMININO | 3,75 m² |
| CIRCULAÇÃO | 15,45 m² |
| ELEVADOR 01 | 4,84 m² |
| ELEVADOR 02 | 4,84 m² |
| ESCADA 01 | 18,53 m² |
| ESCADA 02 | 18,52 m² |
| DML | 2,03 m² |
| SHAFT HIDROSSANITÁRIO | 2,03 m² |
| SHAFT ELÉTRICA | 5,46 m² |
| DEPÓSITO | 5,51 m² |
| VIGILÂNCIA | 10,94 m² |
| PAREDES | 92,72 m² |
| ÁREA TOTAL TÉRREO | 1052,48 m² |

LEGENDA

| SÍMBOLO | DESCRIÇÃO |
|---------|---|
| 01 | VITRÍFICO EM PLACAS 30x30cm, n=12mm |
| 02 | PORCELANATO CLASSE A, PE+4, 60x60cm, COR BRANCO |
| 03 | BASALTO POLIDADO 45x45cm |
| 04 | BASALTO POLIDADO 45x45cm |
| 05 | BASALTO SERVIDOR 45x45cm |
| 06 | BLOCO INTERTRAVADO DE CONCRETO |
| 07 | BASALTO POLIDADO 45x45cm |

| SÍMBOLO | DESCRIÇÃO |
|---------|--|
| 01 | FERRÃO MINERAL, PLACAS 625x1250x15mm |
| 02 | SEM FERRÃO, PINTURA ACRILICA, COR CINZA ASFALTO SUAVEL |
| 03 | FERRÃO P.V.C., PLACAS 625x1250x15mm |
| 04 | SEM FERRÃO, PINTURA P.V.A., COR BRANCA |

| SÍMBOLO | DESCRIÇÃO |
|---------|---|
| ▲ | PINTURA ACRILICA COM ACABAMENTO ACETINADO, COR PALHA, SUAVEL |
| ▲ | DE FÂBRICA CLASSE A, PE+4, 60x60cm, COR BRANCO, ATE 5°C/CM² |
| ▲ | PINTURA P.V.A. FOSCA, COR CINZA ASFALTO (P.161) SUAVEL |
| ▲ | PINTURA ACRILICA COM ACABAMENTO ACETINADO, COR VERDE RESILATA, P.V.A. SUAVEL |
| ▲ | TEXTURA RESACA, REFINANCIA TEXTURADO PLÁSTICO DA SUAVEL, COR ELÉTRICO (028) |
| ▲ | TEXTURA RESACA, REFINANCIA TEXTURADO RÚSTICO DA SUAVEL, COR ALVA BRANCO (442) |
| ▲ | TEXTURA RESACA, REFINANCIA TEXTURADO RÚSTICO DA SUAVEL, COR CINZA ASFALTO (P.161) |

| DESCRIÇÃO |
|---|
| PAREDES DE 120cm EM GESSO ACABADO ATÉ LAJE/VIGA DIVISÓRIA ACÚSTICA COM LAJE DE BOCAVA |
| PAREDES DE 120cm EM GESSO ACABADO ATÉ LAJE/VIGA DIVISÓRIA ACÚSTICA COM LAJE DE BOCAVA |
| PAREDES INTERNAS DE 15cm EM ALVENARIA |
| PAREDES EXTERNAS DE 20cm EM ALVENARIA |

01 - QUALQUER AL TERMINO DE ALVENARIAS, ESQUADRIAS, ACABAMENTO EM GERAL DEVE SER CONFERIDO PELA EQUIPE DE PROJETO. 02 - CONFIRMAR MEDIDAS LOCAIS. OS PROJETOS EXECUTIVOS DE FABRICAÇÃO E MONTAGEM DEVEM SER ADEQUADOS AOS LEVANTAMENTOS "IN LOCO". 03 - ESTE DOCUMENTO É BASE PARA O DESENVOLVIMENTO DE OUTROS PROJETOS, RISCOS E VALORES PARA A EXECUÇÃO DA OBRA. NÃO SE RESPONSABILIZA POR DANOS MATERIAIS E MORAIS ACIDENTAIS E A FIBRACAO DA EQUIPE TECNICA DO TRIBUNAL REGIONAL DO TRABALHO. 04 - FOLHA E IDENTIFICADA DA OBRA "REUNIAO DE REVISAO DE PROJETOS DE CALCULO ESTRUTURAL". EXIGIR DA EMPRESA FORNECEDORA A APRESENTACAO DE UM PROJETO DE FABRICAÇÃO, DESENHOS E CALCULOS COM O DIMENSIONAMENTO FINAL DE TODOS OS COMPONENTES. (ESPAÇO RESERVADO PARA OS CARIMBOS)

| REVISÃO | Nº | DATA | ANOTAÇÃO |
|------------|----|------------|---|
| REVISÃO | 07 | 22/06/2018 | REVISÃO ATENDENDO SOLICITAÇÃO TRT DE 22/06/2018 |
| REVISÃO | 06 | 21/06/2018 | REVISÃO ATENDENDO SOLICITAÇÃO TRT DE 18/06/2018 |
| REVISÃO | 05 | 15/06/2018 | REVISÃO ATENDENDO SOLICITAÇÃO TRT DE 08/06/2018 |
| REVISÃO | 04 | 11/05/2018 | REVISÃO ATENDENDO SOLICITAÇÃO TRT DE 10/05/2018 |
| REVISÃO | 03 | 13/03/2018 | REVISÃO ATENDENDO APONTAMENTOS DE 15/02/2018 |
| REVISÃO | 02 | 19/02/2018 | REVISÃO ATENDENDO APONTAMENTOS DE 05/02/2018 |
| EMISSIONAL | 01 | 18/01/2018 | EMITIDO PARA COMENTÁRIOS |

CONTRATANTE: **TRIBUNAL REGIONAL DO TRABALHO DA 4ª REGIÃO**
AV. PRAIA DE BELAS, 1100 - PORTO ALEGRES - BAIRRO MEMMO DEUS - CEP 90110-903
FONE 51 3255-2000
HOME PAGE: <http://www.trt4.jus.br>
E-MAIL: searg@trt4.gov.br (Serviço de Engenharia e Arquitetura)

AUTOR DO PROJETO ARQUITETÔNICO: **SANTINI E ROCHA ARQUITETOS SOCIEDADE SIMPLES LTDA**
RUA MOSTARDEIRO, 992 - CONJ. 03 - PORTO ALEGRES - BAIRRO INDEPENDENCIA - CEP 90430-000
FONE 51 3332-4911
CNPJ: 90.157.553/0001-45

| CONTRATADA | ESPECIALIDADE | ARQUITETURA |
|-----------------------|-------------------------------|-------------------------------|
| COORDENAÇÃO TÉCNICA | | PROJETO EXECUTIVO |
| RESPONSÁVEIS TÉCNICOS | | AUTOR DO PROJETO |
| | CICERO SANTINI E SILVA | CICERO SANTINI E SILVA |
| | HENRIQUE ROCHA | HENRIQUE ROCHA |
| | HENRIQUE CASTELLAN COSTAMILAN | HENRIQUE CASTELLAN COSTAMILAN |
| | SÉRGIO ILLA RAMOS | SÉRGIO ILLA RAMOS |
| | SÉRGIO ILLA RAMOS | SÉRGIO ILLA RAMOS |

OBRA: **PRÉDIO DA JT DE RIO GRANDE**
ASSINATURA PROPRIETÁRIO

ENGENHEIRO: RUA CAPITÃO TENENTE HEITOR PERDIGÃO, 5/N
ASSINATURA AUTOR DO PROJETO

CONTEÚDO: PLANTA BAIXA DO TÉRREO - ALA LESTE
FRANCHA Nº **EXE 03/38**

DATA: 29/06/2017
ESCALA: 1/50
ARQUIVO DWG: RIO EXE-01-TOT-REV

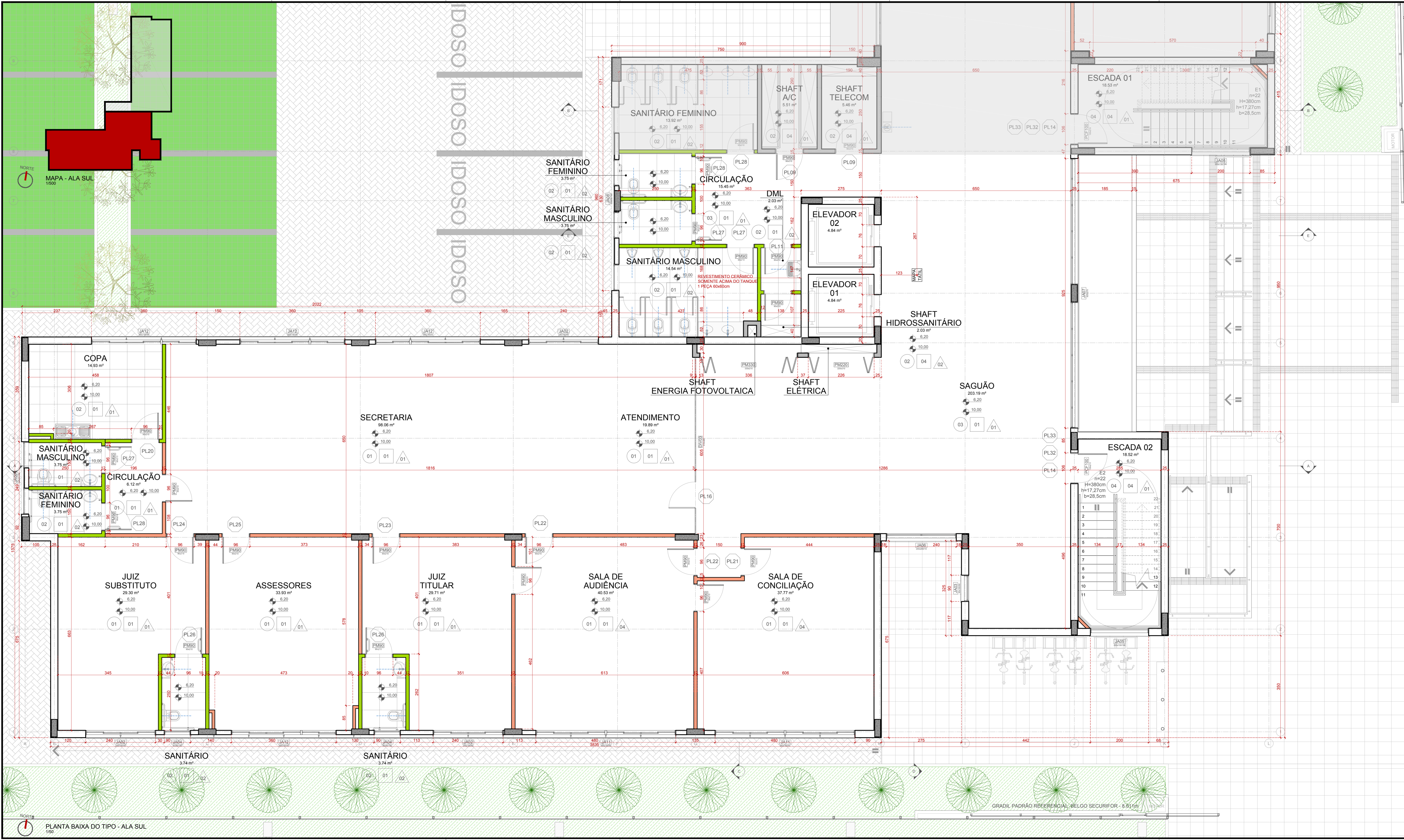

| DEPENDÊNCIA | ÁREA |
|--------------------------|-------------------|
| SECRETARIA | 98,08 m² |
| ATENDIMENTO | 19,89 m² |
| SALA DE AUDIÊNCIA | 40,55 m² |
| SALA DE CONCILIAÇÃO | 37,56 m² |
| JUIZ TITULAR | 29,71 m² |
| JUIZ SUBSTITUTO | 29,32 m² |
| ASSESSORES | 33,93 m² |
| COPA | 14,93 m² |
| WC JUIZ TITULAR | 3,74 m² |
| WC JUIZ SUBSTITUTO | 3,74 m² |
| WC SERVIDORES MASCULINO | 3,75 m² |
| WC SERVIDORES FEMININO | 3,75 m² |
| CIRCULAÇÃO | 6,12 m² |
| SECRETARIA | 98,06 m² |
| ATENDIMENTO | 19,89 m² |
| SALA DE AUDIÊNCIA | 40,53 m² |
| SALA DE CONCILIAÇÃO | 37,77 m² |
| JUIZ TITULAR | 29,71 m² |
| JUIZ SUBSTITUTO | 29,30 m² |
| ASSESSORES | 33,93 m² |
| COPA | 14,93 m² |
| WC JUIZ TITULAR | 3,74 m² |
| WC JUIZ SUBSTITUTO | 3,74 m² |
| WC SERVIDORES MASCULINO | 3,75 m² |
| WC SERVIDORES FEMININO | 3,75 m² |
| CIRCULAÇÃO | 6,12 m² |
| SAGUÃO | 203,19 m² |
| WC PÚBLICO MASCULINO | 14,54 m² |
| WC PÚBLICO FEMININO | 13,92 m² |
| WC PCD PÚBLICO MASCULINO | 3,75 m² |
| WC PCD PÚBLICO FEMININO | 3,75 m² |
| CIRCULAÇÃO | 15,45 m² |
| ELEVADOR 01 | 4,84 m² |
| ELEVADOR 02 | 4,84 m² |
| ESCADA 01 | 18,53 m² |
| ESCADA 02 | 18,52 m² |
| DML | 2,03 m² |
| SHAFT HIDROSSANITÁRIO | 2,03 m² |
| SHAFT ELÉTRICA | 5,46 m² |
| SHAFT AR CONDICIONADO | 5,51 m² |
| PAREDES | 85,15 m² |
| ÁREA TOTAL TIPO | 1052,48 m² |

| LEGENDA | |
|---------|---|
| PISO | |
| SÍMBOLO | DESCRIÇÃO |
| 01 | VITRIFICADO EM PLACAS 30x30cm x 3mm |
| 02 | PORCELANATO CLASSE A, PEI-4, 60x60cm COR BRANCO |
| 03 | BALATO LUSTRADO 40x40cm |
| 04 | BALATO POLIDO 40x40cm |
| 05 | BALATO SERPADO 40x40cm |
| 06 | BLOCO INTERTRAVADO DE CONCRETO |
| 07 | BALATO LEVANTADO 40x40cm |
| FORRO | |
| SÍMBOLO | DESCRIÇÃO |
| 01 | FORRO MINERAL, PLACAS 62x125x15mm |
| 02 | FORRO PVC, PLACAS 62x125x15mm |
| 03 | FORRO PVC, PLACAS 62x125x15mm |
| 04 | FORRO PVC, PLACAS 62x125x15mm |
| PAREDE | |
| SÍMBOLO | DESCRIÇÃO |
| 01 | PINTURA ACRÍLICA COM ACABAMENTO ACETINADO COR PALHA SWAINN |
| 02 | CERÂMICA CLASSE A, PEI-4, 60x60cm COR BRANCO ATÉ O CHÃO |
| 03 | PINTURA PVA FORADA COR CINZA ASFALTO (P#11) SWAINN |
| 04 | TEXTURA RISCADA REFERÊNCIA TEXTURADO RÍGIDO DA SWAINN, COR BRANCO (021) |
| 05 | TEXTURA RISCADA REFERÊNCIA TEXTURADO RÍGIDO DA SWAINN, COR BRANCO (021) |
| 06 | TEXTURA RISCADA REFERÊNCIA TEXTURADO RÍGIDO DA SWAINN, COR CINZA ASFALTO (P#11) |
| 07 | PARADES DE 10cm EM GESSO ACABADO ATÉ LAJE/PAVIMENTO ACÚSTICA COM LAJE DE BOCINA |
| 08 | PARADES DE 15cm EM GESSO ACABADO ATÉ LAJE/PAVIMENTO ACÚSTICA COM LAJE DE BOCINA |
| 09 | PARADES INTERNAS DE 15cm EM ALVENARIA |
| 10 | PARADES EXTERNAS DE 20cm EM ALVENARIA |

1. QUALQUER ALTERAÇÃO DE ALVENARIAS, ESQUADRIAS, ACABAMENTO EM GERAL DEVE SER CONFIRMADO PELA EQUIPE DE PROJETO.
 2. CONFERIR MEDIDAS NO LOCAL. OS PROJETOS EXECUTIVOS DE FABRICAÇÃO E MONTAGEM DEVERÃO SER ADEQUADOS AOS LEVANTAMENTOS "IN LOCO".
 3. ESTE DOCUMENTO É BASE PARA SERVIÇOS DE OBRA. O PROFISSIONAL DEVERÁ SER RESPONSÁVEL POR TODAS AS EXECUÇÕES DA OBRA. A CORRESPONDÊNCIA DA SANTINI E ROCHA ARQUITETOS É A LIBERAÇÃO DA EQUIPE TÉCNICA DO TRIBUNAL REGIONAL DO TRABALHO DA 4ª REGIÃO.
 4. PARA A EXECUÇÃO DA OBRA, O CONTRATADO DEVERÁ SE RESPONSABILIZAR PELA VERIFICAÇÃO DE CULDADE E DIMENSÃO FINAL DE TODOS OS COMPONENTES FORNECIDORA A APRESENTAÇÃO DE UM PROJETO DE FABRICAÇÃO, DESENHOS E CÁLCULOS, COM O DIMENSIONAMENTO FINAL DE TODOS OS COMPONENTES.
 (ESPAÇO RESERVADO PARA OS CARIMBOS)

| REVISÃO | Nº | DATA | ANOTAÇÃO |
|-----------------|----|------------|---|
| REVISÃO | 07 | 22/06/2018 | REVISÃO ATENDENDO SOLICITAÇÃO TRT DE 22/06/2018 |
| REVISÃO | 06 | 21/06/2018 | REVISÃO ATENDENDO SOLICITAÇÃO TRT DE 18/06/2018 |
| REVISÃO | 05 | 15/06/2018 | REVISÃO ATENDENDO SOLICITAÇÃO TRT DE 08/06/2018 |
| REVISÃO | 04 | 11/05/2018 | REVISÃO ATENDENDO SOLICITAÇÃO TRT DE 10/05/2018 |
| REVISÃO | 03 | 13/03/2018 | REVISÃO ATENDENDO APONTAMENTOS DE 15/02/2018 |
| REVISÃO | 02 | 19/02/2018 | REVISÃO ATENDENDO APONTAMENTOS DE 05/02/2018 |
| EMISSÃO INICIAL | 01 | 18/01/2018 | EMITIDO PARA COMENTÁRIOS |

CONTRATANTE
TRIBUNAL REGIONAL DO TRABALHO DA 4ª REGIÃO
 AV. PRAIA DE BELAS, 1100 - PORTO ALEGRE/RS - BAIRRO MEMÓRIA DEUS - CEP 90110-903
 FONE 051 3255-2000
 HOME-PAGE: <http://www.trt4.jus.br>
 E-MAIL: searq@trt4.gov.br (Serviço de Engenharia e Arquitetura)

AUTOR DO PROJETO ARQUITETÔNICO
SANTINI E ROCHA
 ARQUITETOS

CONTRATADA
SANTINI E ROCHA
 ARQUITETOS SOCIEDADE SIMPLES LTDA
 RUA MOSTARDEIRO, 992 - CONJ. 03 - PORTO ALEGRE/RS - BAIRRO INDEPENDÊNCIA - CEP 90430-000
 FONE 051 3332-6911
 CNPJ: 09.197.553/0001-45

| RESPONSÁVEL TÉCNICO | ESPECIALIDADE | ARQUITETURA |
|-------------------------------|---------------|-------------|
| CICERO SANTINI E SILVA | ARQUITETURA | ARQUITETURA |
| HENRIQUE ROCHA | ARQUITETURA | ARQUITETURA |
| HENRIQUE CASTELLAN COSTAMILAN | ARQUITETURA | ARQUITETURA |
| SERGIO ILHA RAMOS | ARQUITETURA | ARQUITETURA |

OBRA
PRÉDIO DA JT DE RIO GRANDE

ENCOMENDADO
 RUA CAPITÃO TENENTE HEITOR PERDIGÃO, S/N

CONTEÚDO
 PLANTA BAIXA DO TIPO - ALA SUL

DATA
 29/06/2017

ESCALA
 1/50

ASSINATURA PROPRIETÁRIO
 ASSINATURA AUTOR DO PROJETO

FRANCHA Nº
EXE 04/38

ARQUIVO DWG
 RIO-EXE-001-TOT-REV

MAPA - ALA SUL
 1/50

GRADIL PADRÃO REFERENCIAL BELGO SECURIFOR - 10,620m

GRADIL PADRÃO REFERENCIAL BELGO SECURIFOR - 9,911m

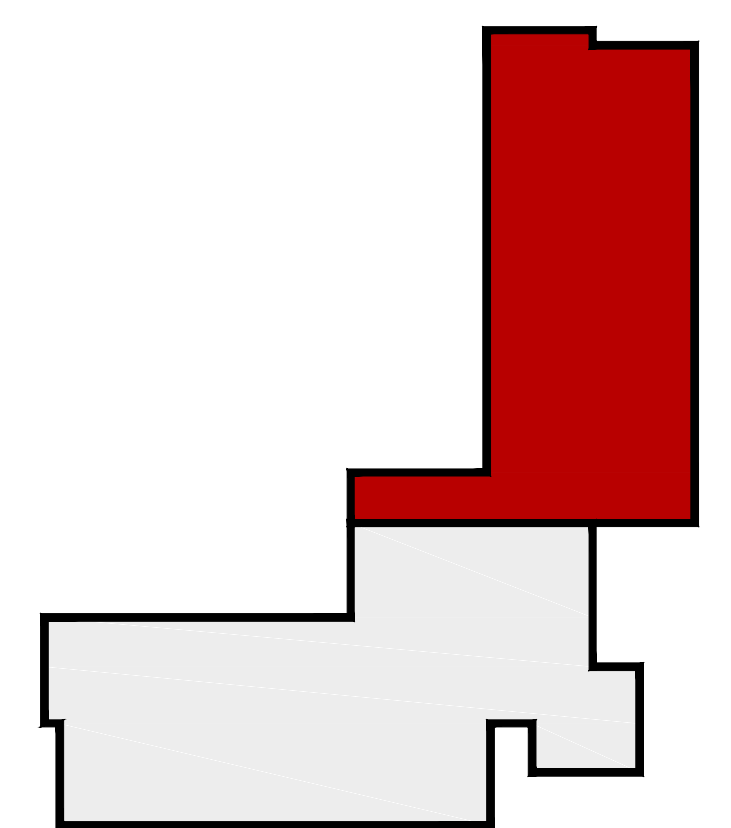
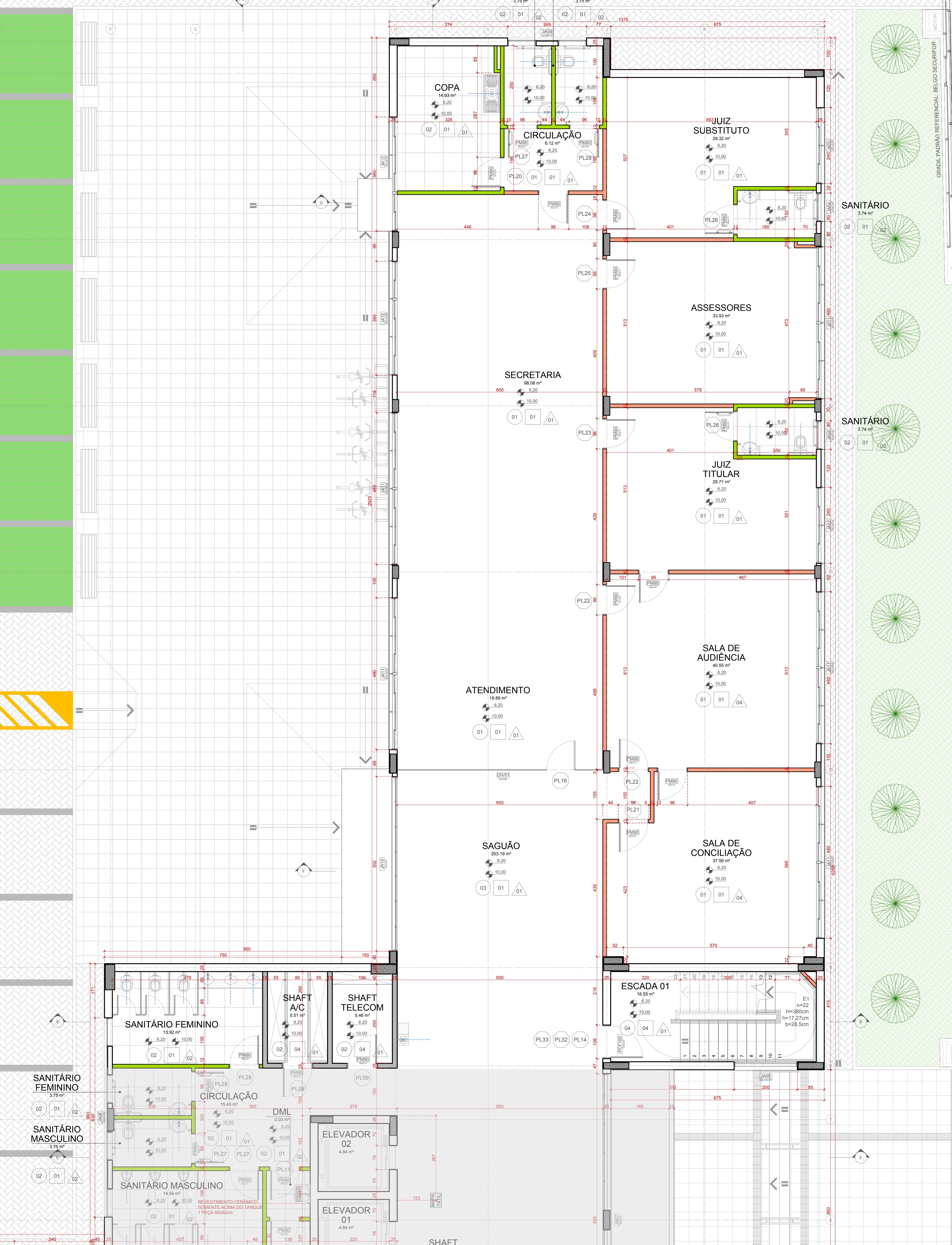

MAPA - ALA LESTE
1/500

| ÁREAS PAVIMENTO TIPO | |
|--------------------------|-------------------|
| DEPENDÊNCIA | ÁREA |
| SECRETARIA | 98.08 m² |
| ATENDIMENTO | 19.89 m² |
| SALA DE AUDIÊNCIA | 40.55 m² |
| SALA DE CONCILIAÇÃO | 37.56 m² |
| JUIZ TITULAR | 29.71 m² |
| JUIZ SUBSTITUTO | 29.32 m² |
| ASSESSORES | 33.93 m² |
| COPA | 14.93 m² |
| WC JUIZ TITULAR | 3.74 m² |
| WC JUIZ SUBSTITUTO | 3.74 m² |
| WC SERVIDORES MASCULINO | 3.75 m² |
| WC SERVIDORES FEMININO | 3.75 m² |
| CIRCULAÇÃO | 6.12 m² |
| SECRETARIA | 98.06 m² |
| ATENDIMENTO | 19.89 m² |
| SALA DE AUDIÊNCIA | 40.53 m² |
| SALA DE CONCILIAÇÃO | 37.77 m² |
| JUIZ TITULAR | 29.71 m² |
| JUIZ SUBSTITUTO | 29.30 m² |
| ASSESSORES | 33.93 m² |
| COPA | 14.93 m² |
| WC JUIZ TITULAR | 3.74 m² |
| WC JUIZ SUBSTITUTO | 3.74 m² |
| WC SERVIDORES MASCULINO | 3.75 m² |
| WC SERVIDORES FEMININO | 3.75 m² |
| CIRCULAÇÃO | 6.12 m² |
| SAGUÃO | 203.19 m² |
| WC PÚBLICO MASCULINO | 14.54 m² |
| WC PÚBLICO FEMININO | 13.92 m² |
| WC PCO PÚBLICO MASCULINO | 3.75 m² |
| WC PCO PÚBLICO FEMININO | 3.75 m² |
| CIRCULAÇÃO | 15.45 m² |
| ELEVADOR 01 | 4.84 m² |
| ELEVADOR 02 | 4.84 m² |
| ESCADA 01 | 18.53 m² |
| ESCADA 02 | 18.52 m² |
| DML | 2.03 m² |
| SHAFT HIDROSSANITÁRIO | 2.03 m² |
| SHAFT ELÉTRICA | 5.46 m² |
| SHAFT AR CONDICIONADO | 5.51 m² |
| PAREDES | 85.15 m² |
| ÁREA TOTAL TIPO | 1052.48 m² |

| LEGENDA | |
|---------|---|
| PISO | |
| 01 | VINÍLICO EM PLACAS 30x30cm x=1,2mm |
| 02 | PORCELANATO CLASSE A, PE4 - 60x60cm COR BRANCO |
| 03 | BASALTO LUSTRADO 45x45cm |
| 04 | BASALTO POLIDO 45x45cm |
| 05 | BASALTO SERIADO 45x45cm |
| 06 | BLOCO INTERTRAVADO DE CONCRETO |
| 07 | BASALTO LEVADO 45x45cm |
| FORRO | |
| 01 | FORRO MINERAL, PLACAS 62x125x15mm |
| 02 | SEM FORRO |
| 03 | FORRO PVC, PLACAS 62x125x15mm |
| 04 | SEM FORRO |
| PAREDE | |
| 01 | PINTURA ACRÍLICA COM ACABAMENTO ACELINADO COR PALHA S/VALV. |
| 02 | SEM FORRO |
| 03 | PINTURA ACRÍLICA COR CINZA ASFALTO S/VALV. |
| 04 | FORRO PVC, PLACAS 62x125x15mm |
| 05 | SEM FORRO |
| 06 | PINTURA PVA, COR BRANCA |
| PAREDE | |
| 01 | PINTURA ACRÍLICA COM ACABAMENTO ACELINADO COR PALHA S/VALV. |
| 02 | DEBARRANÇO CLASSE A, PE4 - 60x60cm COR BRANCO |
| 03 | PINTURA PVA, FOLHA COR CINZA ASFALTO (P/91) S/VALV. |
| 04 | PINTURA ACRÍLICA COM ACABAMENTO ACELINADO COR VERDE RESILTA (P/91) S/VALV. |
| 05 | TEXTURA RESACA |
| 06 | REFERÊNCIA TEXTURADO RÚSTICO DA S/VALV. COR FLETAPE (P/91) |
| 07 | REFERÊNCIA TEXTURADO RÚSTICO DA S/VALV. COR FLETAPE (P/91) |
| 08 | REFERÊNCIA TEXTURADO RÚSTICO DA S/VALV. COR FLETAPE (P/91) |
| 09 | REFERÊNCIA TEXTURADO RÚSTICO DA S/VALV. COR FLETAPE (P/91) |
| 10 | REFERÊNCIA TEXTURADO RÚSTICO DA S/VALV. COR FLETAPE (P/91) |
| 11 | PAREDES DE 120cm EM GESSO ACABADO ATÉ LAJE/ARGA DIVISÓRIA ACÚSTICA COM LAJE DE BOCOA. |
| 12 | PAREDES DE 120cm EM GESSO ACABADO ATÉ LAJE/ARGA DIVISÓRIA ACÚSTICA COM LAJE DE BOCOA. |
| 13 | PAREDES INTERNAS DE 150cm EM ALVENARIA. |
| 14 | PAREDES EXTERNAS DE 200cm EM ALVENARIA. |

01 - QUALQUER ALTERAÇÃO DE ALVENARIAS, ESQUADRIAS, ACABAMENTO EM GERAL DEVE SER CONFERIDO PELA EQUIPE DE PROJETO.
02 - CONFIRMAR MEDIDAS NO LOCAL. OS PRODUTOS EXISTENTES DE FABRICAÇÃO E MONTAGEM DEVERÃO SER ADEQUADOS AOS LEVANTAMENTOS "IN LOCO".
03 - ESTE DOCUMENTO É BASE PARA O DESENVOLVIMENTO DE OUTROS PROJETOS, RISCOS E ALICÓDIA PARA A EXECUÇÃO DA OBRA. NÃO SE RESPONSABILIZA POR ERROS DE CÁLCULO, DIMENSÃO, QUANTIDADE, MATERIAL, EXECUÇÃO, ETC. EXCETO SE FOR DEVIDAMENTE NOTIFICADO E REVISADO POR NÓS. A RESPONSABILIDADE É DA EQUIPE DE PROJETO. A VERIFICAÇÃO DE CÁLCULO ESTRUTURAL É DE RESPONSABILIDADE DA EMPRESA FORNECEDORA E A PRESENTAÇÃO DE UM PROJETO DE FABRICAÇÃO, DESENHOS E CÁLCULOS COM O DIMENSIONAMENTO FINAL DE TODOS OS COMPONENTES. (ESPAÇO RESERVADO PARA OS CARIMBOS)

| REVISÃO | Nº | DATA | ANOTAÇÃO |
|-----------------|----|------------|---|
| REVISÃO | 07 | 22/06/2018 | REVISÃO ATENDENDO SOLICITAÇÃO TRT DE 22/06/2018 |
| REVISÃO | 06 | 21/06/2018 | REVISÃO ATENDENDO SOLICITAÇÃO TRT DE 18/06/2018 |
| REVISÃO | 05 | 15/06/2018 | REVISÃO ATENDENDO SOLICITAÇÃO TRT DE 08/06/2018 |
| REVISÃO | 04 | 11/05/2018 | REVISÃO ATENDENDO SOLICITAÇÃO TRT DE 10/05/2018 |
| REVISÃO | 03 | 13/03/2018 | REVISÃO ATENDENDO APONTAMENTOS DE 15/02/2018 |
| REVISÃO | 02 | 19/02/2018 | REVISÃO ATENDENDO APONTAMENTOS DE 05/02/2018 |
| EMISSÃO INICIAL | 01 | 18/01/2018 | EMITIDO PARA COMENTÁRIOS |

CONTRATANTE
TRIBUNAL REGIONAL DO TRABALHO DA 4ª REGIÃO
AV. PRAIA DE BELAS, 1100 - PORTO ALEGRE/RS - BAIRRO MENINO DEUS - CEP 90110-903
FONE 051 3326-2000
HOME-PAGE: <http://www.trt4.jus.br>
E-MAIL: searg@trt4.gov.br (Serviço de Engenharia e Arquitetura)

AUTOR DO PROJETO ARQUITETÔNICO
CONTRATADA
SANTINI E ROCHA ARQUITETOS SOCIEDADE SIMPLES LTDA
RUA MOSTARDEIRO, 992 - CONJ. 03 - PORTO ALEGRE/RS - BAIRRO INDEPENDÊNCIA - CEP 90430-000
FONE 051 3332-4911
CNPJ: 09.157.553/0001-45

| COORDENADOR TÉCNICO | RESPONSÁVEIS TÉCNICOS | ESPECIALIDADE | ARQUITETURA PROJETO EXECUÇÃO |
|-------------------------------|-----------------------|------------------|------------------------------|
| CICERO SANTINI E SILVA | HENRIQUE ROCHA | ARQUITETURA | CICERO SANTINI E SILVA |
| HENRIQUE CASTELLAN COSTAMILAN | SERGIO ILLIA RAMOS | AUTOR DO PROJETO | HENRIQUE ROCHA |
| SERGIO ILLIA RAMOS | | | SERGIO ILLIA RAMOS |

OBRA
PRÉDIO DA JT DE RIO GRANDE

ENFERGDO
RUA CAPITÃO TENENTE HEITOR PERDIGÃO, S/N

CONTEÚDO
PLANTA BAIXA DO TIPO - ALA LESTE

DATA
29/06/2017

ESCALA
1/500

ASSINATURA PROPRIETÁRIO

ASSINATURA AUTOR DO PROJETO

FRANCHA Nº
EXE 05/38

ARQUIVO DWG
RIO-EXE-001-101-REV

RESERVATÓRIO INFERIOR E SUBESTAÇÃO
1/50

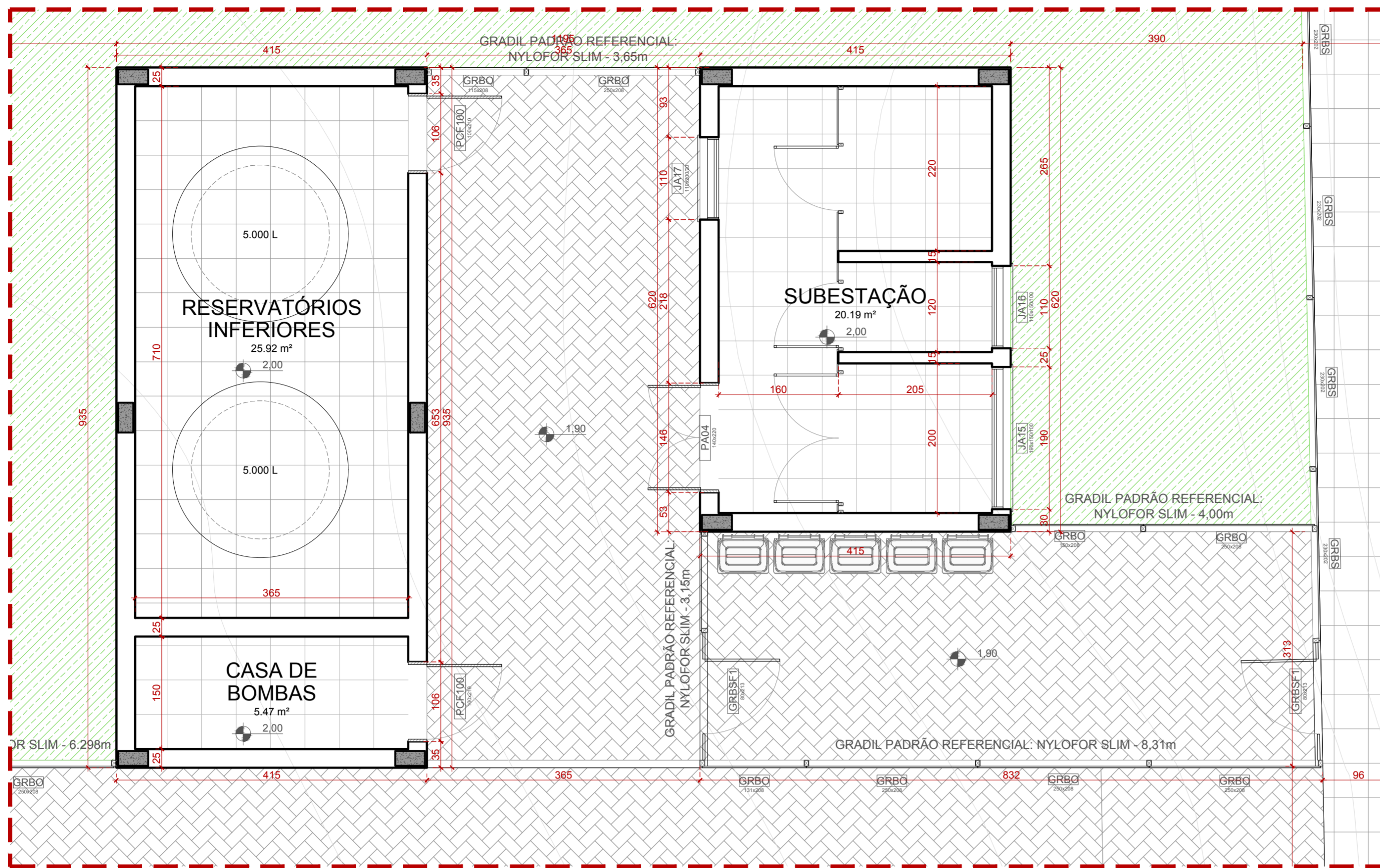

| DEPENDÊNCIA | ÁREA |
|--------------------------|------------------|
| RESERVATÓRIO INFERIOR | 25.92 m² |
| CASA DE BOMBAS | 5.47 m² |
| SUBESTAÇÃO | 20.14 m² |
| ESCADA 02 | 18.52 m² |
| RESERVATÓRIO SUPERIOR | 45.88 m² |
| SHAFT ELÉTRICA | 5.46 m² |
| SHAFT AR CONDICIONADO | 5.51 m² |
| PAREDES | 30.34 m² |
| ÁREA TOTAL INFRAS | 179.10 m² |

| LEGENDA | |
|---------|---|
| PISO | |
| SÍMBOLO | DESCRIÇÃO |
| 01 | VINILICO EM PLACAS 30x30cm, e = 3.2mm |
| 02 | PORCELANATO CLASSE A, PEI-4, 60x60cm COR BRANCO |
| 03 | BASALTO LUSTRADO 46x46cm |
| 04 | BASALTO POLIDO 46x46cm |
| 05 | BASALTO SERRADO 46x46cm |
| 06 | BLOCO INTERRAVADO DE CONCRETO |
| 07 | BASALTO LEVIGADO 46x46cm |

MAPA INFRAESTRUTURAS
1/500

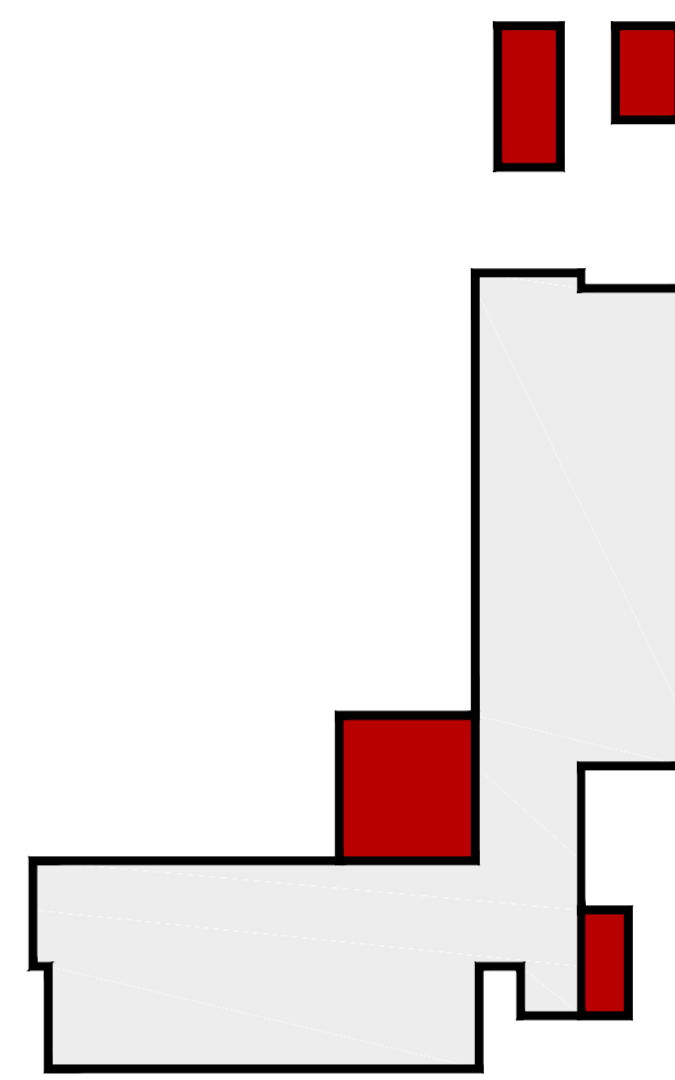

| FORRO | |
|---------|-------------------------------------|
| SÍMBOLO | DESCRIÇÃO |
| 01 | FORRO MINERAL, PLACAS 625x1250x15mm |
| 02 | SEM FORRO |
| 03 | FORRO PVC, PLACAS 625x1250x15mm |
| 04 | SEM FORRO |
| 05 | PINTURA PVA, COR BRANCA |

| PAREDE | |
|---------|---|
| SÍMBOLO | DESCRIÇÃO |
| 01 | PINTURA ACRILICA COM ACABAMENTO ACETINADO COR PALHA SUVINIL |
| 02 | CERÂMICA CLASSE A, PEI-4, 60x60cm COR BRANCO ATÉ O FORRO |
| 03 | PINTURA PVA FOSCA COR CINZA ASFALTO (P161) SUVINIL |
| 04 | PINTURA ACRILICA COM ACABAMENTO ACETINADO COR VERDE REGATA (P024) SUVINIL |
| 05 | TEXTURA RISCADA REFERÊNCIA TEXTURATTO RÚSTICO DA SUVINIL COR ELEFANTE (D181) |
| 06 | TEXTURA RISCADA REFERÊNCIA TEXTURATTO RÚSTICO DA SUVINIL COR OURO BRANCO (A162) |
| 07 | TEXTURA RISCADA REFERÊNCIA TEXTURATTO RÚSTICO DA SUVINIL COR CINZA ASFALTO (P161) |
| 08 | PAREDES DE 12cm EM GESSO ACARTONADO ATÉ LAJE/VIGIA DIVISÓRIA ACÚSTICA COM LÂ DE ROCHA |
| 09 | PAREDES DE 12cm EM GESSO ACARTONADO ATÉ LAJE/VIGIA PLACAS VERDES RESISTENTES À UMIDADE DIVISÓRIA ACÚSTICA COM LÂ DE ROCHA |
| 10 | PAREDES INTERNAS DE 15cm EM ALVENARIA |
| 11 | PAREDES EXTERNAS DE 25cm EM ALVENARIA |

RESERVAÇÕES:
01- QUALQUER ALTERAÇÃO DE ALVENARIAS, ESQUADRIAS, ACABAMENTO EM GERAL DEVE SER CONFERIDO PELA EQUIPE DE PROJETO.
02- CONFERIR MEDIDAS NO LOCAL. OS PROJETOS EXECUTIVOS DE FABRICAÇÃO E MONTAGEM DEVERÃO SER ADEQUADOS AOS LEVANTAMENTOS "IN LOCO".
03- ESTE DOCUMENTO É BASE PARA DESENVOLVIMENTO DE OUTROS PROJETOS. NÃO É VÁLIDO PARA A EXECUÇÃO DA OBRA SEM A CONCORDANCIA DA SANTINI E ROCHA ARQUITETOS E A LIBERAÇÃO DA EQUIPE TÉCNICA DO TRIBUNAL REGIONAL DO TRABALHO.
04- PARA A EXECUÇÃO DA OBRA, SUBMETER OS DESENHOS DE ARQUITETURA A UMA VERIFICAÇÃO DE CÁLCULO ESTRUTURAL E/OU EXIGIR DA EMPRESA FORNECEDORA A APRESENTAÇÃO DE UM PROJETO DE FABRICAÇÃO, DESENHOS E CÁLCULOS, COM O DIMENSIONAMENTO FINAL DE TODOS OS COMPONENTES.
(ESPAÇO RESERVADO PARA OS CARIMBOS)

| REVISÃO | Nº | DATA | ANOTAÇÃO |
|-----------------|----|------------|---|
| REVISÃO | 07 | 22/06/2018 | REVISÃO ATENDENDO SOLICITAÇÃO TRT DE 22/06/2018 |
| REVISÃO | 06 | 21/06/2018 | REVISÃO ATENDENDO SOLICITAÇÃO TRT DE 18/06/2018 |
| REVISÃO | 05 | 15/06/2018 | REVISÃO ATENDENDO SOLICITAÇÃO TRT DE 08/06/2018 |
| REVISÃO | 04 | 11/05/2018 | REVISÃO ATENDENDO SOLICITAÇÃO TRT DE 10/05/2018 |
| REVISÃO | 03 | 13/03/2018 | REVISÃO ATENDENDO APONTAMENTOS DE 15/02/2018 |
| REVISÃO | 02 | 19/02/2018 | REVISÃO ATENDENDO APONTAMENTOS DE 05/02/2018 |
| EMISSÃO INICIAL | 01 | 18/01/2018 | EMITIDO PARA COMENTÁRIOS |
| REVISÃO | Nº | DATA | ANOTAÇÃO |

CONTRATANTE
TRIBUNAL REGIONAL DO TRABALHO DA 4ª REGIÃO
AV. PRAIA DE BELAS, 1100 - PORTO ALEGRE/RS - BAIRRO MENINO DEUS - CEP 90110-903
FONE 051 3255-2000
HOME-PAGE: <http://www.trt4.jus.br>
E-MAIL: searq@trt4.gov.br (Serviço de Engenharia e Arquitetura)

AUTOR DO PROJETO ARQUITETÔNICO
SANTINI E ROCHA ARQUITETOS
CONTRATADA
SANTINI E ROCHA ARQUITETOS SOCIEDADE SIMPLES LTDA
RUA MOSTARDEIRO, 992 - CONJ. 03 - PORTO ALEGRE/RS - BAIRRO INDEPENDÊNCIA - CEP 90430-000
FONE 051 3332-6911
CNPJ: 90.157.553/0001-45

| CONTRATADA | ESPECIALIDADE | AUTOR DO PROJETO |
|-----------------------|----------------------------------|--|
| COORDENAÇÃO TÉCNICA | ARQUITETURA PROJETO EXECUTIVO | CÍCERO SANTINI E SILVA ARQUITETO - CAU 43352-7 |
| RESPONSÁVEIS TÉCNICOS | | HENRIQUE ROCHA ARQUITETO - CAU 44517-9 |
| | | HENRIQUE CASTELLAN COSTAMILAN ARQUITETO - CAU 46570-4 |
| | | SÉRGIO ILHA RAMOS ARQUITETO - CAU 47010-5 |

| | | |
|----------|--|-----------------------------|
| OBRA | PRÉDIO DA JT DE RIO GRANDE | ASSINATURA PROPRIETÁRIO |
| ENDEREÇO | RUA CAPITÃO TENENTE HEITOR PERDIGÃO, S/N | ASSINATURA AUTOR DO PROJETO |
| CONTEUDO | PLANTAS DAS INFRAESTRUTURAS | FRANCHA Nº |
| DATA | 29/06/2017 | EXE 06/38 |
| ESCALA | 1/50 | ARQUIVO DWG |
| | | RIO-EXE-001-TOT-007 |

RESERVATÓRIO SUPERIOR
1/50

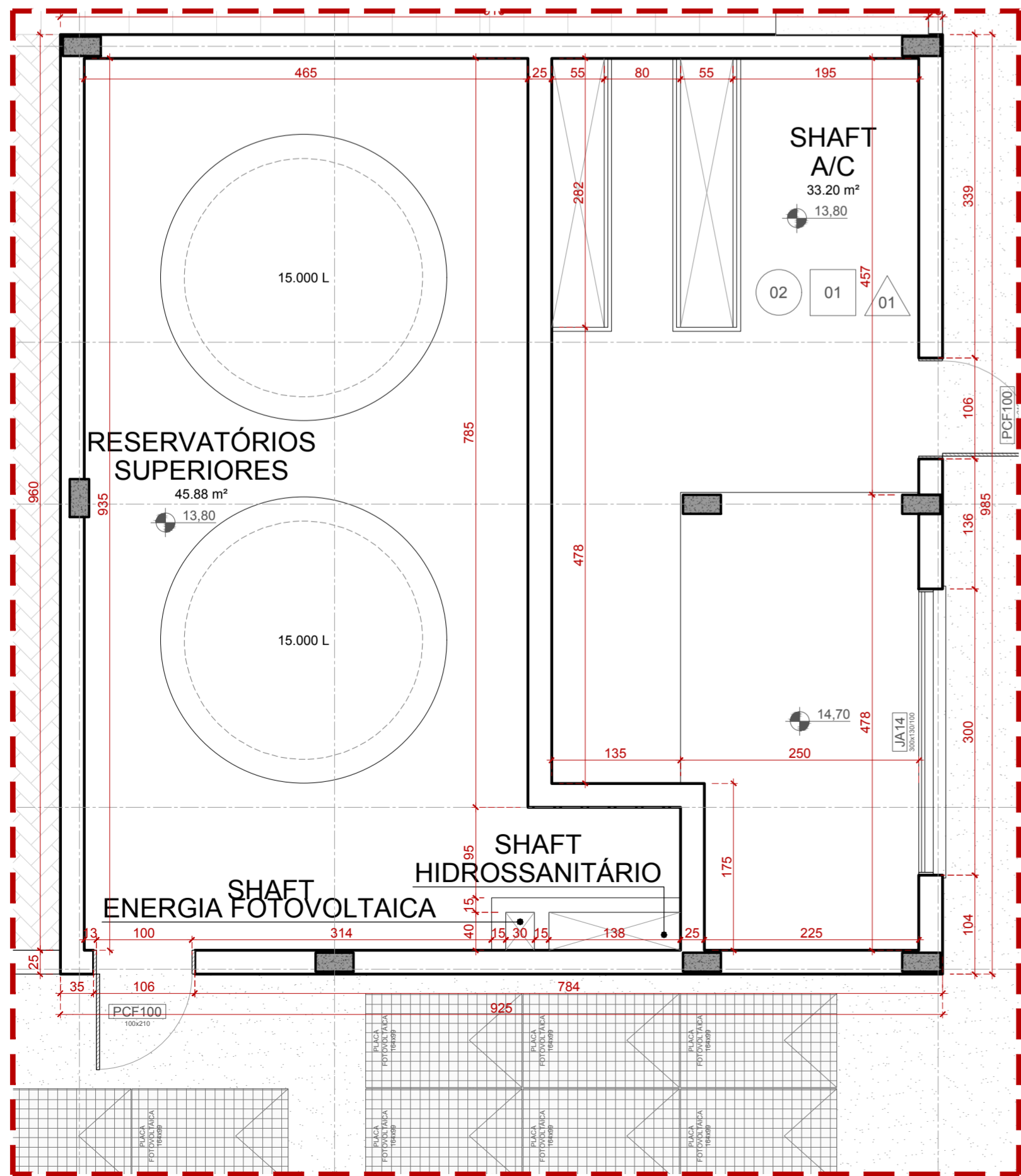

ESCADA À COBERTURA
1/50

