



PODER JUDICIÁRIO  
TRIBUNAL REGIONAL DO TRABALHO DA 4ª REGIÃO  
Av. Praia de Belas, 1.100 – CEP 90.110-903 – Porto Alegre/RS  
Fone: (51) 3255-2000 - <http://www.trt4.jus.br/>

## **Construção da Vara do Trabalho de Viamão/RS**

### **RELATÓRIO DE ACOMPANHAMENTO DE OBRAS CONTRATO TRT Nº 42/2015**

**Período: 05/11/2016 a 23/11/2016  
Medição 5**

#### **Execução**

HENER ENGENHARIA E OBRAS CIVIS LTDA

#### **Fiscalização**

SEFISC - SEÇÃO DE FISCALIZAÇÃO DE OBRAS E SERVIÇOS  
Eng. Civil Frederico Zerfass CREA RS 150.968 D

---



PODER JUDICIÁRIO  
TRIBUNAL REGIONAL DO TRABALHO DA 4ª REGIÃO  
Av. Praia de Belas, 1.100 – CEP 90.110-903 – Porto Alegre/RS  
Fone: (51) 3255-2000 - <http://www.trt4.jus.br/>

## **Relatório**

No período de 05/11/2016 a 23/11/2016 a contratada:

- Executou pilares, vigas e lajes do térreo;
- Fez a montagem das armaduras das vigas do térreo;
- Executou aterro e compactação.

A fiscalização realizou a 5ª medição, que totalizou R\$80.434,82 (4,25% do valor atualizado do contrato). A medição acumulada totaliza 23,54% do total do contrato. Transcorreram 389 dias, de um total de 440.

**Frederico Zerfass**

Seção de Fiscalização de Obras e Serviços

Eng. Civil CREA RS 150.968 D

---

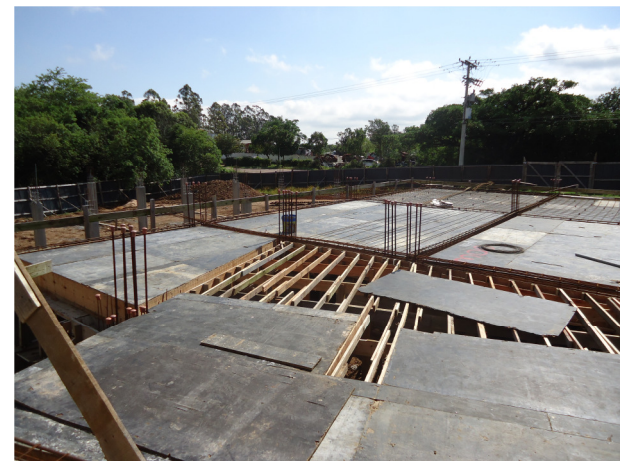













CONTRATADA								MEDIÇÃO				PERÍODO		FISCALIZAÇÃO			
HENER ENGENHARIA E OBRAS CIVIS LTDA.								<b>5ª MEDIÇÃO</b>				Início: 05/11/2016		SECRETARIA DE MANUTENÇÃO E PROJETOS			
OBRA												Término: 23/11/2016					
CONSTRUÇÃO DO PRÉDIO DA VARA DO TRABALHO DE VIAMÃO/RS								VALOR DESTA MEDIÇÃO				REAJUSTAMENTOS					
PROCESSO								<b>R\$ 80.434,82</b>									
001463-19.2015.5.04.0000								VALOR CONTRATUAL				PRAZO CONTRATUAL (DIAS)					
CONTRATO								R\$ 1.891.803,91				440					
42/2015								ORDEM DE INÍCIO DOS SERVIÇOS				PRAZO DECORRIDO (DIAS)					
DATA DA ASSINATURA								31/10/2015				<b>389 dias</b>					
23/06/2015																	
Item	Descrição	Quant. Total	Unid.	Unitário		Parciais			Quant.	Material	5ª MEDIÇÃO		%	Saldo			
				Material	M. Obra	Material	M. Obra	Total			M. Obra	Total		Quant.	Material	M.Obra	Total
<b>CONTRATO TRT Nº 42/2015</b>																	
.8	CAIXA SIFON PVC 150X150X50MM COM GRELHA RED BRANCA	12,00	UN	18,24	6,83	218,88	81,96	300,84	-	-	-	-	0,0%	12,00	218,88	81,96	300,84
.9	CAIXA SIFONADA PVC 150X185X75MM	6,00	UN	27,27	9,55	163,62	57,30	220,92	-	-	-	-	0,0%	6,00	163,62	57,30	220,92
.10	CAIXA GORDURA C/ TAMP.A ALUM 250X172X50CM	2,00	UN	39,62	3,28	79,24	6,56	85,80	-	-	-	-	0,0%	2,00	79,24	6,56	85,80
.11	CAIXA DE INSPEÇÃO 60X60X60 CM	35,00	UN	61,77	39,20	2.161,95	1.372,00	3.533,95	-	-	-	-	0,0%	35,00	2.161,95	1.372,00	3.533,95
.12	TAMPA P/ CX INSP EM CONCR ARMADO 60X60X5 CM	27,00	UN	13,94	2,62	376,38	70,74	447,12	-	-	-	-	0,0%	27,00	376,38	70,74	447,12
.13	TAMPA P/ CX INSP EM CONCR ARMADO 60X60X5 C/ GRELHA METALICA	8,00	UN	38,94	2,62	311,52	20,96	332,48	-	-	-	-	0,0%	8,00	311,52	20,96	332,48
.14	CAIXA DE INSPEÇÃO 80X80X80CM	1,00	UN	141,04	88,26	141,04	88,26	229,30	-	-	-	-	0,0%	1,00	141,04	88,26	229,30
.15	TAMPA P/ CX INSP EM CONCR ARMADO 80X80X5 CM	1,00	UN	17,13	3,51	17,13	3,51	20,64	-	-	-	-	0,0%	1,00	17,13	3,51	20,64
.16	SISTEMA - REATOR E FILTRO ANAEROBIO	1,00	CJ	8.051,00	656,00	8.051,00	656,00	8.707,00	-	-	-	-	0,0%	-	-	-	-
<b>16.2.3. TUBOS DE QUEDA E VENTILAÇÃO</b>																	
.1	TUBO PVC ESGOTO, Ø 75 MM, INCLUSIVE CONEXÕES	58,00	M	15,19	14,97	881,02	868,26	1.749,28	-	-	-	-	0,0%	58,00	881,02	868,26	1.749,28
.2	TUBO PVC ESGOTO Ø 100 MM, INCLUSIVE CONEXÕES	100,00	M	16,81	15,54	1.681,00	1.554,00	3.235,00	-	-	-	-	0,0%	100,00	1.681,00	1.554,00	3.235,00
.3	RALO SEMI-ESFERICO (GRELHA) Ø 100MM P/ BOCAL DE TUBO DE QUEDA	13,00	UN	19,77	1,10	257,01	14,30	271,31	-	-	-	-	0,0%	13,00	257,01	14,30	271,31
<b>17. INSTALAÇÕES DE COMBATE À INCENDIO</b>																	
.1	REATOR INVERSOR P/ ILM EMERG	20,00	UN	142,59	8,27	2.851,80	165,40	3.017,20	-	-	-	-	0,0%	20,00	2.851,80	165,40	3.017,20
.2	CENTRAL DE ILUMINACAO DE EMERGENCIA	1,00	UN	3.910,17	82,75	3.910,17	82,75	3.992,92	-	-	-	-	0,0%	1,00	3.910,17	82,75	3.992,92
.3	EXTINTOR DE CO2 8KG - FORNECIMENTO E INSTALACAO	3,00	UN	507,99	4,10	1.523,97	12,30	1.536,27	-	-	-	-	0,0%	3,00	1.523,97	12,30	1.536,27
.4	EXTINTOR DE INCENDIO ABC 10 LITROS	5,00	UN	177,22	2,65	886,10	13,25	899,35	-	-	-	-	0,0%	5,00	886,10	13,25	899,35
.5	PLACAS DE SINALIZACAO E ORIENTACAO	10,00	UN	24,57	8,20	245,70	82,00	327,70	-	-	-	-	0,0%	10,00	245,70	82,00	327,70
<b>18. INSTALAÇÕES ELETRICAS E TELECOMUNICAÇÕES</b>																	
<b>18.1. ELETRODUTOS/ELETROCALHAS/PERFILADOS/CANALETAS/LEITOS</b>																	
.1	ELETRODUTO DE PEAD DN 30MM, INCLUINDO CONEXÕES, FORNECIMENTO E INSTALAÇÃO	210,00	M	3,03	4,99	636,30	1.047,90	1.684,20	-	-	-	-	0,0%	210,00	636,30	1.047,90	1.684,20
.2	ELETRODUTO DE PEAD DN 50MM, INCLUINDO CONEXÕES, FORNECIMENTO E INSTALAÇÃO	234,00	M	7,92	7,11	1.853,28	1.663,74	3.517,02	-	-	-	-	0,0%	234,00	1.853,28	1.663,74	3.517,02
<b>18.1.1. ELETRODUTO GALVANIZADO</b>																	
.1	ELETRODUTO ACO GALVANIZADO ELETROLITICO TIPO SEMI-PESADO 3/4"	571,00	M	9,52	2,41	5.435,92	1.376,11	6.812,03	-	-	-	-	0,0%	571,00	5.435,92	1.376,11	6.812,03
.2	ELETRODUTO ACO GALVANIZADO ELETROLITICO TIPO SEMI-PESADO 1"	324,00	M	13,01	3,30	4.215,24	1.069,20	5.284,44	-	-	-	-	0,0%	324,00	4.215,24	1.069,20	5.284,44
.3	ELETRODUTO ACO GALVANIZADO ELETROLITICO TIPO SEMI-PESADO 1 1/4"	105,00	M	17,13	9,54	1.798,65	1.001,70	2.800,35	-	-	-	-	0,0%	105,00	1.798,65	1.001,70	2.800,35
.4	ELETRODUTO ACO GALVANIZADO ELETROLITICO TIPO SEMI-PESADO 2"	27,00	M	26,57	12,96	717,39	349,92	1.067,31	-	-	-	-	0,0%	27,00	717,39	349,92	1.067,31
.5	ELETRODUTO ACO GALVANIZADO A FOGO 2"	3,00	M	34,26	15,10	102,78	45,30	148,08	-	-	-	-	0,0%	3,00	102,78	45,30	148,08
<b>18.1.2. ELETROCALHA PERFORADA</b>																	
.1	ELETROCALHA PERFORADA GALVANIZADA 100X50 MM EM "U" CHAPA #16 C/ TAMP.A C/ ACESSÓRIOS	19,00	M	108,04	19,11	2.052,76	363,09	2.415,85	-	-	-	-	0,0%	19,00	2.052,76	363,09	2.415,85
.2	ELETROCALHA PERFORADA GALVANIZADA 200X50 MM EM "U" CHAPA #16 C/ TAMP.A C/ ACESSÓRIOS	36,00	M	202,69	25,44	7.296,84	915,84	8.212,68	-	-	-	-	0,0%	36,00	7.296,84	915,84	8.212,68
<b>18.1.3. PERFILADO</b>																	
.1	PERFILADO PERFORADO 38X38 MM EM ACO GALVANIZADO C/ ACESSÓRIOS	195,00	M	36,95	12,32	7.205,25	2.402,40	9.607,65	-	-	-	-	0,0%	195,00	7.205,25	2.402,40	9.607,65
<b>18.1.4. CANALETA DE ALUMÍNIO</b>																	
.1	DUTO ALUM 73X25MM, TIPO "D", COM TAMP.A C/ ACESSÓRIOS	226,00	M	46,77	11,87	10.570,02	2.682,62	13.252,64	-	-	-	-	0,0%	226,00	10.570,02	2.682,62	13.252,64
<b>18.1.4.1. ACESSÓRIOS</b>																	
.1	PORTA EQUIP P/DUTO ALUM P/ ATÉ 2 TOMADAS 2P+T	53,00	UN	9,97	2,53	528,41	134,09	662,50	-	-	-	-	0,0%	53,00	528,41	134,09	662,50
.2	PORTA EQUIP P/DUTO ALUM P/ ATÉ 4 TOMADAS RJ-45	29,00	UN	11,41	2,89	330,89	83,81	414,70	-	-	-	-	0,0%	29,00	330,89	83,81	414,70
.3	PORTA EQUIP P/DUTO ALUM P/ ATÉ 3 BLOCOS	22,00	UN	9,97	2,53	219,34	55,66	275,00	-	-	-	-	0,0%	22,00	219,34	55,66	275,00
.4	PORTA EQUIP P/DUTO ALUM C/ FURO CENTRAL	1,00	UN	9,97	2,53	9,97	2,53	12,50	-	-	-	-	0,0%	1,00	9,97	2,53	12,50
<b>18.1.5. LEITOS E ACESSÓRIOS</b>																	
.1	LEITO METÁLICO PESADO COM LARGURA 500MM E LONGARINAS 100X19X3000MM, GALVANIZADO, COM CONEXÕES, FIXAÇÕES E ACESSÓRIOS	12,00	UN	149,70	56,36	1.796,40	676,32	2.472,72	-	-	-	-	0,0%	12,00	1.796,40	676,32	2.472,72
<b>18.2. COMPONENTES INSTALAÇÕES ELETRICAS</b>																	
<b>18.2.1. CONDULETES</b>																	
<b>18.2.1.1. CONDULETE DE ALUMÍNIO</b>																	
.1	CONDULETE 3/4" EM LIGA DE ALUMÍNIO FUNDIDO REF. TODOS TIPOS	148,00	UN	8,05	1,06	1.191,40	156,88	1.348,28	-	-	-	-	0,0%	148,00	1.191,40	156,88	1.348,28
.2	CONDULETE 1" EM LIGA DE ALUMÍNIO FUNDIDO REF. TODOS TIPOS	86,00	UN	14,14	1,27	1.216,04	109,22	1.325,26	-	-	-	-	0,0%	86,00	1.216,04	109,22	1.325,26
.3	CONDULETE 1 1/4" EM LIGA DE ALUMÍNIO FUNDIDO REF. TODOS TIPOS	17,00	UN	22,43	1,57	381,31	26,69	408,00	-	-	-	-	0,0%	17,00	381,31	26,69	408,00
.4	CONDULETE 2" EM LIGA DE ALUMÍNIO FUNDIDO REF. TODOS TIPOS	2,00	UN	43,82	8,91	87,64	17,82	105,46	-	-	-	-	0,0%	2,00	87,64	17,82	105,46



CONTRATADA								MEDIÇÃO				PERÍODO		FISCALIZAÇÃO			
HENER ENGENHARIA E OBRAS CIVIS LTDA.								<b>5ª MEDIÇÃO</b>				Início: 05/11/2016		SECRETARIA DE MANUTENÇÃO E PROJETOS			
OBRA												Término: 23/11/2016					
CONSTRUÇÃO DO PRÉDIO DA VARA DO TRABALHO DE VIAMÃO/RS								VALOR DESTA MEDIÇÃO				REAJUSTAMENTOS		ADM LIQUIDAÇÃO 006805-11.2015.5.04.0000			
PROCESSO								R\$ 80.434,82									
CONTRATO								VALOR CONTRATUAL				PRAZO CONTRATUAL (DIAS)					
42/2015								R\$ 1.891.803,91				440					
DATA DA ASSINATURA								ORDEM DE INÍCIO DOS SERVIÇOS				PRAZO DECORRIDO (DIAS)					
23/06/2015								31/10/2015				389 dias					
Item	Descrição	Quant. Total	Unid.	Unitário		Parciais			Quant.	Material	M. Obra	Total	%	Saldo			
				Material	M. Obra	Material	M. Obra	Total						Quant.	Material	M.Obra	Total
<b>CONTRATO TRT Nº 42/2015</b>																	
5	QFAC1, COM TODOS OS COMPONENTES (EXCETO DISJUNTORES E DR'S), CONFORME QUADRO DE CARGAS	1,00	UN	3.249,99	873,30	3.249,99	873,30	4.123,29	-	-	-	-	0,0%	1,00	3.249,99	873,30	4.123,29
6	QF-BOMBAS INCÊNDIO, COMPLETO DE FORMA A ATENDER PROJETO DE PPCI	1,00	UN	1.168,77	329,34	1.168,77	329,34	1.498,11	-	-	-	-	0,0%	1,00	1.168,77	329,34	1.498,11
<b>18.3.2. DISJUNTOR TERMOMAGNETICO</b>																	
1	DISJUNTOR TERMOMAGNETICO MONOPOLAR DIN 16A 4,5KA 240V	11,00	UN	4,80	0,52	52,80	5,72	58,52	-	-	-	-	0,0%	11,00	52,80	5,72	58,52
2	DISJUNTOR TERMOMAGNETICO MONOPOLAR DIN 20A 4,5KA 240V	34,00	UN	4,80	0,52	163,20	17,68	180,88	-	-	-	-	0,0%	34,00	163,20	17,68	180,88
3	DISJUNTOR TERMOMAGNETICO TRIPOLAR DIN 25A 10KA 380V	1,00	UN	250,75	15,46	250,75	15,46	266,21	-	-	-	-	0,0%	1,00	250,75	15,46	266,21
4	DISJUNTOR TERMOMAGNETICO TRIPOLAR DIN 40A 10KA 380V	1,00	UN	250,75	15,46	250,75	15,46	266,21	-	-	-	-	0,0%	1,00	250,75	15,46	266,21
5	DISJUNTOR TERMOMAGNETICO TRIPOLAR DIN 63A 10KA 380V	1,00	UN	250,75	15,46	250,75	15,46	266,21	-	-	-	-	0,0%	1,00	250,75	15,46	266,21
6	DISJUNTOR TERMOMAGNETICO TRIPOLAR DIN 80A 10KA 380V	2,00	UN	250,75	15,46	501,50	30,92	532,42	-	-	-	-	0,0%	2,00	501,50	30,92	532,42
7	DISJUNTOR TERMOMAGNETICO TRIPOLAR EM CAIXA MOLDADA 25A 18KA380V	1,00	UN	147,25	3,02	147,25	3,02	150,27	-	-	-	-	0,0%	1,00	147,25	3,02	150,27
8	DISJUNTOR TERMOMAGNETICO TRIPOLAR EM CAIXA MOLDADA 32A 18KA380V	4,00	UN	147,25	3,02	589,00	12,08	601,08	-	-	-	-	0,0%	4,00	589,00	12,08	601,08
9	DISJUNTOR TERMOMAGNETICO TRIPOLAR EM CAIXA MOLDADA 40A 18KA380V	1,00	UN	147,25	3,02	147,25	3,02	150,27	-	-	-	-	0,0%	1,00	147,25	3,02	150,27
10	DISJUNTOR TERMOMAGNETICO TRIPOLAR EM CAIXA MOLDADA 63A 18KA380V	1,00	UN	203,12	3,02	203,12	3,02	206,14	-	-	-	-	0,0%	1,00	203,12	3,02	206,14
11	DISJUNTOR TERMOMAGNETICO TRIPOLAR EM CAIXA MOLDADA 150A 18KA380V	2,00	UN	203,12	3,02	406,24	6,04	412,28	-	-	-	-	0,0%	2,00	406,24	6,04	412,28
12	DISJUNTOR TERMOMAGNETICO TRIPOLAR EM CAIXA MOLDADA, REGULÁVEL, 630A 38KA380V	1,00	UN	5.427,15	556,37	5.427,15	556,37	5.983,52	-	-	-	-	0,0%	1,00	5.427,15	556,37	5.983,52
<b>18.3.3. DISPOSITIVOS DE PROTECAO</b>																	
1	INTERRUPTOR DIFERENCIAL RESIDUAL DR 2 POLOS REF. 25A /30MA	10,00	UN	110,97	28,14	1.109,70	281,40	1.391,10	-	-	-	-	0,0%	10,00	1.109,70	281,40	1.391,10
<b>18.4. ILUMINAÇÃO</b>																	
<b>18.4.1. LAMPADAS</b>																	
<b>18.4.1.1. FLUORESCENTE</b>																	
1	LAMPADA FLUORESCENTE T5 14W	20,00	UN	8,22	0,11	164,40	2,20	166,60	-	-	-	-	0,0%	20,00	164,40	2,20	166,60
2	LAMPADA FLUORESCENTE T5 28W	190,00	UN	8,22	0,11	1.561,80	20,90	1.582,70	-	-	-	-	0,0%	190,00	1.561,80	20,90	1.582,70
3	LAMPADA FLUORESCENTE COMPACTA 2 PINOS 18W	24,00	UN	8,69	0,33	208,56	7,92	216,48	-	-	-	-	0,0%	24,00	208,56	7,92	216,48
4	LAMPADA FLUORESCENTE 20W, COM REATOR INCORPORADO	6,00	UN	11,43	0,33	68,58	1,98	70,56	-	-	-	-	0,0%	6,00	68,58	1,98	70,56
5	LAMPADA FLUORESCENTE 23W, COM REATOR INCORPORADO	3,00	UN	18,14	0,33	54,42	0,99	55,41	-	-	-	-	0,0%	3,00	54,42	0,99	55,41
<b>18.4.1.2. INCANDESCENTE</b>																	
1	LAMPADA INCANDESCENTE 100W BASE E-27	1,00	UN	1,23	0,66	1,23	0,66	1,89	-	-	-	-	0,0%	1,00	1,23	0,66	1,89
<b>18.4.2. REATORES</b>																	
1	REATOR ELETRONICO P/ FLUORESCENTE TUBULAR 2X14W	10,00	UN	50,31	1,91	503,10	19,10	522,20	-	-	-	-	0,0%	10,00	503,10	19,10	522,20
2	REATOR ELETRONICO P/ FLUORESCENTE TUBULAR 2X28W	95,00	UN	50,31	1,91	4.779,45	181,45	4.960,90	-	-	-	-	0,0%	95,00	4.779,45	181,45	4.960,90
3	REATOR ELETRONICO P/ 2 LAMPADAS FLUORESCENTES COMPACTAS DE PINO 18W	12,00	UN	43,58	9,76	522,96	117,12	640,08	-	-	-	-	0,0%	12,00	522,96	117,12	640,08
<b>18.4.3. LUMINARIAS</b>																	
1	LUMINÁRIA EXTERNA PÉTALA PARA LAMPADA DE VAPOR METALICO 1x70W C/REATOR E LAMPADA	11,00	UN	532,25	45,57	5.854,75	501,27	6.356,02	-	-	-	-	0,0%	11,00	5.854,75	501,27	6.356,02
2	POSTE GALVANIZADO RETO, FLANGEADO DE 5 METROS, COMPLETO	11,00	UN	249,61	63,30	2.745,71	696,30	3.442,01	-	-	-	-	0,0%	11,00	2.745,71	696,30	3.442,01
3	LUMINÁRIA S/ ALETAS E REFL ALUM LAMPADA TUBULAR 2X14W - EMBUTIR	2,00	UN	71,59	6,09	143,18	12,18	155,36	-	-	-	-	0,0%	2,00	143,18	12,18	155,36
4	LUMINÁRIA C/ ALETAS E REFL ALUM LAMPADA TUBULAR 2X14W - EMBUTIR	8,00	UN	90,15	6,09	721,20	48,72	769,92	-	-	-	-	0,0%	8,00	721,20	48,72	769,92
5	LUMINÁRIA S/ ALETAS E REFL ALUM LAMPADA TUBULAR 2X28W - EMBUTIR	11,00	UN	115,27	7,18	1.267,97	78,98	1.346,95	-	-	-	-	0,0%	11,00	1.267,97	78,98	1.346,95
6	LUMINÁRIA C/ ALETAS E REFL ALUM LAMPADA TUBULAR 2X28W - EMBUTIR (SOMENTE INSTALAÇÃO)	74,00	UN	0,00	7,18	-	531,32	531,32	-	-	-	-	0,0%	74,00	-	531,32	531,32
7	LUMINÁRIA S/ ALETAS E REFL ALUM LAMPADA TUBULAR 2X28W - SOBREPOR	10,00	UN	145,24	20,28	1.452,40	202,80	1.655,20	-	-	-	-	0,0%	10,00	1.452,40	202,80	1.655,20
8	LUMINÁRIA QUADRADA DE EMBUTIR 2X18W	12,00	UN	88,40	26,20	1.060,80	314,40	1.375,20	-	-	-	-	0,0%	12,00	1.060,80	314,40	1.375,20
9	LUMINÁRIA RETANGULAR 1X20W COMPLETA, DE EMBUTIR	6,00	UN	80,04	23,68	480,24	142,08	622,32	-	-	-	-	0,0%	6,00	480,24	142,08	622,32
10	LUMINÁRIA TIPO DROP'S	3,00	UN	27,45	6,04	82,35	18,12	100,47	-	-	-	-	0,0%	3,00	82,35	18,12	100,47
11	SUPORTE PARA LÂMPADA	1,00	UN	11,93	4,61	11,93	4,61	16,54	-	-	-	-	0,0%	1,00	11,93	4,61	16,54
12	SINALEIRO DE INDICAÇÃO DE ENTRADA E SAÍDA DE VEÍCULOS, INSTALADO EM POSTE (CONFORME MEMORIAL DESCRITIVO)	2,00	UN	239,23	60,67	478,46	121,34	599,80	-	-	-	-	0,0%	2,00	478,46	121,34	599,80
<b>18.4.4. ACESSORIOS/OUTROS</b>																	
1	SENSOR DE PRESENÇA PARA ILUMINAÇÃO TEMPORIZADO	6,00	UN	34,52	7,46	207,12	44,76	251,88	-	-	-	-	0,0%	6,00	207,12	44,76	251,88
2	SOQUETE P/ LAMPADA FLUORESCENTE TUBULAR QUALQUER TIPO	616,00	UN	2,76	0,73	1.700,16	449,68	2.149,84	-	-	-	-	0,0%	616,00	1.700,16	449,68	2.149,84
3	SOQUETE PORCELANA E-27/E40	25,00	UN	3,69	0,93	92,25	23,25	115,50	-	-	-	-	0,0%	25,00	92,25	23,25	115,50





CONTRATADA								MEDIÇÃO				PERÍODO		FISCALIZAÇÃO			
HENER ENGENHARIA E OBRAS CIVIS LTDA.								<b>5ª MEDIÇÃO</b>				Início: 05/11/2016					
OBRA								VALOR DESTA MEDIÇÃO				Término: 23/11/2016		SECRETARIA DE MANUTENÇÃO E PROJETOS			
CONSTRUÇÃO DO PRÉDIO DA VARA DO TRABALHO DE VIAMÃO/RS								<b>R\$ 80.434,82</b>				REAJUSTAMENTOS					
PROCESSO								VALOR CONTRATUAL				PRAZO CONTRATUAL (DIAS)		ADM LIQUIDAÇÃO			
001463-19.2015.5.04.0000								R\$ 1.891.803,91				440		006805-11.2015.5.04.0000			
CONTRATO								ORDEM DE INÍCIO DOS SERVIÇOS				PRAZO DECORRIDO (DIAS)					
42/2015								31/10/2015				<b>389 dias</b>					
DATA DA ASSINATURA																	
23/06/2015																	
Item	Descrição	Quant. Total	Unid.	Unitário		Parciais			Quant.	Material	M. Obra	Total	%	Saldo			
				Material	M. Obra	Material	M. Obra	Total						Quant.	Material	M.Obra	Total
<b>CONTRATO TRT Nº 42/2015</b>																	
.7	TUBO DE COBRE COM ACESSÓRIOS (CURVAS, UNIÕES, ETC.) Ø 1.1/8" (VER CPU) - ISOLADO	8,00	M	66,41	3,81	531,28	30,48	561,76	-	-	-	-	0,0%	8,00	531,28	30,48	561,76
.8	TUBO DE COBRE COM ACESSÓRIOS (CURVAS, UNIÕES, ETC.) Ø 1.3/8" (VER CPU) - ISOLADO	13,00	M	73,79	3,81	959,27	49,53	1.008,80	-	-	-	-	0,0%	13,00	959,27	49,53	1.008,80
.9	JUNTA DE DERIVAÇÃO "Y" (MULTKIT)	12,00	UN	232,80	27,41	2.793,60	328,92	3.122,52	-	-	-	-	0,0%	12,00	2.793,60	328,92	3.122,52
.10	TUBO DE INTERLIGAÇÃO DE UNIDADE CONDENSADORA	1,00	UN	311,16	36,54	311,16	36,54	347,70	-	-	-	-	0,0%	1,00	311,16	36,54	347,70
.11	SUPORTE METÁLICO PARA TUBULAÇÕES	58,00	UN	28,33	3,81	1.643,14	220,98	1.864,12	-	-	-	-	0,0%	58,00	1.643,14	220,98	1.864,12
.12	ELETRODUTO F.G. LEVE TIPO II -Ø25MM (1") - ELÉTRICA E COMANDO	180,00	M	6,21	3,70	1.117,80	666,00	1.783,80	-	-	-	-	0,0%	180,00	1.117,80	666,00	1.783,80
.13	CONDUITE FLEXÍVEL DE PVC COM ALMA DE AÇO - Ø15MM - ELÉT E COMANDO	28,00	M	4,04	3,70	113,12	103,60	216,72	-	-	-	-	0,0%	28,00	113,12	103,60	216,72
.14	CABO POLARIZADO PARA COMANDO 2X 1,50MM	90,00	M	1,02	3,70	91,80	333,00	424,80	-	-	-	-	0,0%	90,00	91,80	333,00	424,80
.15	CONDULETE DE ALUMÍNIO COM TAMPA	24,00	UN	17,70	3,70	424,80	88,80	513,60	-	-	-	-	0,0%	24,00	424,80	88,80	513,60
.16	CABO DE COBRE PP PARA ELÉTRICA C/ ISOLAMENTO ANTICHAMA 750V 3X 10,00MM²	50,00	M	9,17	3,70	458,50	185,00	643,50	-	-	-	-	0,0%	50,00	458,50	185,00	643,50
.17	CABO DE COBRE PP PARA ELÉTRICA C/ ISOLAMENTO ANTICHAMA 750V 3X 2,50MM²	150,00	M	2,58	3,70	387,00	555,00	942,00	-	-	-	-	0,0%	150,00	387,00	555,00	942,00
.18	GÁS R-410	13,00	KG	101,85	3,81	1.324,05	49,53	1.373,58	-	-	-	-	0,0%	13,00	1.324,05	49,53	1.373,58
<b>22.6 INSTALAÇÕES REDE DE DRENAGEM</b>																	
.1	CONEXÃO IMEDIATA (EVAPORADORA/CONDENSADORA X REDE DE DRENAGEM)	14,00	PÇ	34,68	12,67	485,52	177,38	662,90	-	-	-	-	0,0%	14,00	485,52	177,38	662,90
.2	TUBULAÇÃO DE DRENAGEM	50,00	M	14,99	12,71	749,50	635,50	1.385,00	-	-	-	-	0,0%	50,00	749,50	635,50	1.385,00
<b>22.7 INSTALAÇÕES INFRA ESTRUTURA SPLIT</b>																	
.1	INTERLIGAÇÕES DE COBRE - UNIDADES SPLIT - INFRA ESTRUTURA	4,00	UN	339,50	205,00	1.358,00	820,00	2.178,00	-	-	-	-	0,0%	4,00	1.358,00	820,00	2.178,00
.2	INTERLIGAÇÕES ELÉTRICAS - UNIDADES SPLIT - INFRA ESTRUTURA	4,00	UN	145,50	123,00	582,00	492,00	1.074,00	-	-	-	-	0,0%	4,00	582,00	492,00	1.074,00
<b>22.8 VERIFICAÇÃO DE PARTIDA E ENTREGA DA INSTALAÇÃO / ENSAIOS, INSPEÇÕES, TESTES E BALANCEAMENTO DOS SISTEMAS.</b>																	
.1	TESTES E INSPEÇÕES (VER ESPECIFICAÇÕES TÉCNICAS E CPU)	1,00	UN	0,00	2.327,20	-	2.327,20	2.327,20	-	-	-	-	0,0%	1,00	-	2.327,20	2.327,20
.2	BALANCEAMENTO DOS SISTEMAS	1,00	UN	0,00	3.102,93	-	3.102,93	3.102,93	-	-	-	-	0,0%	1,00	-	3.102,93	3.102,93
.3	PRÉ-OPERAÇÃO E ENTREGA DO SISTEMA	1,00	UN	0,00	1.551,46	-	1.551,46	1.551,46	-	-	-	-	0,0%	1,00	-	1.551,46	1.551,46
.4	TREINAMENTO DE PESSOAL DE OPERAÇÃO E MANUTENÇÃO	1,00	UN	0,00	775,74	-	775,74	775,74	-	-	-	-	0,0%	1,00	-	775,74	775,74
<b>23. EQUIPAMENTOS</b>																	
<b>23.1 UNIDADES CONDENSADORAS - SISTEMA VRF</b>																	
.1	UNIDADE CONDENSADORA - SISTEMA VRF - DESCARGA VERTICAL - 72,8 KW (26HP)	1,00	UN	43.442,42	0,00	43.442,42	-	43.442,42	-	-	-	-	0,0%	1,00	43.442,42	-	43.442,42
<b>23.2 UNIDADES EVAPORADORAS - SISTEMA VRF</b>																	
.1	UNIDADE EVAPORADORA - SISTEMA VRF - MODELO CASSETE 4 VIAS - 3,6 KW	2,00	UN	2.528,49	0,00	5.056,98	-	5.056,98	-	-	-	-	0,0%	2,00	5.056,98	-	5.056,98
.2	UNIDADE EVAPORADORA - SISTEMA VRF - MODELO CASSETE 4 VIAS - 5,6 KW	3,00	UN	2.633,95	0,00	7.901,85	-	7.901,85	-	-	-	-	0,0%	3,00	7.901,85	-	7.901,85
.3	UNIDADE EVAPORADORA - SISTEMA VRF - MODELO CASSETE 4 VIAS - 7,1 KW	8,00	UN	3.161,37	0,00	25.290,96	-	25.290,96	-	-	-	-	0,0%	8,00	25.290,96	-	25.290,96
<b>23.3 CONTROLE E COMANDO - SISTEMA VRF</b>																	
.1	CONTROLE REMOTO SEM FIO	13,00	UN	286,53	0,00	3.724,89	-	3.724,89	-	-	-	-	0,0%	13,00	3.724,89	-	3.724,89
.2	CONTROLADOR CENTRAL - SISTEMA VRF	1,00	UN	11.410,11	0,00	11.410,11	-	11.410,11	-	-	-	-	0,0%	1,00	11.410,11	-	11.410,11
<b>23.4 UNIDADES CONDENSADORAS/EVAPORADORAS - SISTEMA SPLIT-SYSTEM</b>																	
.1	UNIDADE CONDENSADORA/EVAPORADORA - SISTEMA SPLIT-SYSTEM - MODELO HIGH WALL - 12,0 KBTU/H INVERTER SELO PROCEL A	1,00	UN	1.731,45	0,00	1.731,45	-	1.731,45	-	-	-	-	0,0%	1,00	1.731,45	-	1.731,45
<b>24. SERVIÇOS FINAIS</b>																	
.1	CARTA DE HABITE-SE	662,77	M2	0,57	0,00	377,78	-	377,78	-	-	-	-	0,0%	662,77	377,78	-	377,78
.2	REGISTRO FOTOGRAFICO DO ANDAMENTO DA OBRA	1,00	CJ	339,50	0,00	339,50	-	339,50	-	-	-	-	0,0%	1,00	339,50	-	339,50
.3	LIMPEZA FINAL DA OBRA	662,77	M2	0,49	0,77	324,76	510,33	835,09	-	-	-	-	0,0%	662,77	324,76	510,33	835,09
<b>25. DESMOBILIZAÇÃO</b>																	
.1	DESMOBILIZAÇÃO	1,00	UN	2.910,00	0,00	2.910,00	-	2.910,00	-	-	-	-	0,0%	1,00	2.910,00	-	2.910,00
<b>ADITIVO 1</b>																	
<b>SERVIÇOS COM PREÇOS CONTRATUAIS</b>																	
<b>5. INFRAESTRUTURA</b>																	
<b>5.1. ESTAQUEAMENTO</b>																	
.2	EXECUÇÃO ESTACA HELICE CONTINUA Ø 400MM	91,00	M	0,00	50,86	-	4.628,26	4.628,26	-	-	-	-	0,0%	-	-	-	-
.3	CONCRETO USINADO BOMBEADO FCK = 20,0 MPA	11,48	M3	301,67	0,00	3.463,17	-	3.463,17	-	-	-	-	0,0%	-	-	-	-
.4	ACO CA-60 DIAM. 3,4 A 6,0MM	59,24	KG	3,80	0,00	225,11	-	225,11	-	-	-	-	0,0%	-	-	-	-
.5	ACO CA-50. DIAM. 6,3 A 12,5MM	211,96	KG	3,85	0,00	816,05	-	816,05	-	-	-	-	0,0%	-	-	-	-



CONTRATADA									MEDIÇÃO				PERÍODO		FISCALIZAÇÃO			
HENER ENGENHARIA E OBRAS CIVIS LTDA.									<b>5ª MEDIÇÃO</b>				Início: 05/11/2016		SECRETARIA DE MANUTENÇÃO E PROJETOS			
OBRA													Término: 23/11/2016					
CONSTRUÇÃO DO PRÉDIO DA VARA DO TRABALHO DE VIAMÃO/RS									VALOR DESTA MEDIÇÃO				REAJUSTAMENTOS					
PROCESSO									R\$ 80.434,82									
001463-19.2015.5.04.0000									VALOR CONTRATUAL				PRAZO CONTRATUAL (DIAS)		ADM LIQUIDAÇÃO			
CONTRATO									R\$ 1.891.803,91				440		006805-11.2015.5.04.0000			
42/2015									ORDEM DE INÍCIO DOS SERVIÇOS				PRAZO DECORRIDO (DIAS)					
DATA DA ASSINATURA									31/10/2015				389 dias					
23/06/2015																		
Item	Descrição	Quant. Total	Unid.	Unitário		Parciais			Quant.	5ª MEDIÇÃO			%	Saldo				
				Material	M. Obra	Material	M. Obra	Total		Material	M. Obra	Total		Quant.	Material	M.Obra	Total	
<b>CONTRATO TRT Nº 42/2015</b>																		
11	Transporte local com caminhão basculante 6m³, em rodovia pavimentada, distâncias superiores a 4km	6.534,38	m³xkm	1,03	0,12	6.730,41	784,13	7.514,54		-	-	-	0,0%	1.014,38	1.044,81	121,73	1.166,54	
	SUPRESSÕES									-	-	-	0,0%	-	-	-	-	
<b>16. 2. INSTALAÇÕES HIDROSSANITÁRIAS</b>																		
<b>16. 2. 1. INSTALAÇÕES DE AGUA FRIA</b>																		
.1	RESERVATORIO DE FIBRA CAPACIDADE 10.000 LITROS	-2,00		2.137,09	171,12	(4.274,18)	(342,24)	(4.616,42)		-	-	-	0,0%	-	-	-	-	
.17	CISTERNA - SISTEMA ENTERRADO CAPAC 6.000 LITROS	-1,00		8.029,18	349,73	(8.029,18)	(349,73)	(8.378,91)		-	-	-	0,0%	-	-	-	-	
<b>16. 2. 2. INSTALAÇÕES DE ESGOTO</b>																		
.16	SISTEMA - REATOR E FILTRO ANAEROBIO	-1,00		8.051,00	656,00	(8.051,00)	(656,00)	(8.707,00)		-	-	-	0,0%	-	-	-	-	
	<b>TOTAL</b>					<b>1.152.169,27</b>	<b>433.232,82</b>	<b>1.585.402,09</b>		<b>53.059,14</b>	<b>14.250,67</b>	<b>67.309,81</b>			<b>906.781,43</b>	<b>316.227,24</b>	<b>1.223.008,67</b>	
	<b>B.D.I - MATERIAL</b>	18,39%				<b>193.758,99</b>		<b>193.758,99</b>		<b>9.757,58</b>		<b>9.757,58</b>			<b>148.632,17</b>		<b>148.632,17</b>	
	<b>B.D.I - MÃO DE OBRA</b>	23,63%					<b>102.372,92</b>	<b>102.372,92</b>			<b>3.367,43</b>	<b>3.367,43</b>				<b>74.724,50</b>	<b>74.724,50</b>	
	<b>B.D.I - EQUIPAMENTOS</b>	10,42%				<b>10.269,81</b>	-	<b>10.269,81</b>		-		-			<b>10.269,81</b>		<b>10.269,81</b>	
	<b>TOTAL DO ORÇAMENTO</b>					<b>1.356.198,07</b>	<b>535.605,74</b>	<b>1.891.803,81</b>		<b>62.816,72</b>	<b>17.618,10</b>	<b>80.434,82</b>			<b>1.065.683,41</b>	<b>390.951,74</b>	<b>1.456.635,15</b>	