



PORTARIA GP.TRT4 Nº 4.585, DE 28 DE NOVEMBRO DE 2024.

Aprova o Plano de Logística Sustentável do Tribunal Regional do Trabalho da 4ª Região para o período 2024-2026.

O PRESIDENTE DO TRIBUNAL REGIONAL DO TRABALHO DA 4ª REGIÃO, no uso de suas atribuições legais e regimentais,

CONSIDERANDO a Resolução CNJ nº 400/2021, que dispõe sobre a Política de Sustentabilidade no âmbito do Poder Judiciário, com as alterações promovidas pela Resolução CNJ nº 550/2024;

CONSIDERANDO a Portaria GP.TRT4 nº 4.130/2022, que atribui à Coordenadoria de Sustentabilidade, Acessibilidade e Inclusão a competência para elaborar o Plano de Logística Sustentável em conjunto com as unidades gestoras responsáveis, nos termos da Resolução CNJ nº 400/2021;

CONSIDERANDO a Portaria GP.TRT4 nº 7.269/2023, que estabelece as diretrizes para a elaboração e implementação do Plano de Logística Sustentável – PLS no âmbito do Tribunal Regional do Trabalho da 4ª Região;

CONSIDERANDO a Portaria GP.TRT4 nº 4.542/2024, que atribui ao Comitê de Patrimônio, Logística e Sustentabilidade a competência para deliberar sobre os indicadores e metas do Plano de Logística Sustentável;

CONSIDERANDO o que consta no Processo Administrativo nº 5252/2021,

RESOLVE:

Art. 1º Aprovar o Plano de Logística Sustentável do Tribunal Regional do Trabalho da 4ª Região – PLS-TRT4, para o período 2024-2026, constante no Anexo Único desta Portaria.

Art. 2º Revoga-se a Portaria GP.TRT4 nº 1.549/2024.

Art. 3º Esta Portaria entra em vigor na data de sua publicação.

Documento assinado digitalmente
RICARDO HOFMEISTER DE ALMEIDA MARTINS COSTA
Presidente do TRT da 4ª Região

ANEXO ÚNICO

[Plano de Logística Sustentável - PLS-TRT4 - 2024-2026](#)



Plano de Logística Sustentável - PLS

2024-2026

Administração



Ricardo Hofmeister de Almeida Martins Costa

Presidente

Alexandre Corrêa da Cruz

Vice-Presidente

Laís Helena Jaeger Nicotti

Corregedora Regional

Maria Madalena Telesca

Vice-Corregedora Regional



Comitê de Patrimônio, Logística e Sustentabilidade

Rodrigo Trindade de Souza, Juiz Auxiliar da Presidência (Coordenador)

Daniel Souza de Nonohay, Juiz Auxiliar da Corregedoria

Ary Marimon Filho, magistrado indicado pela Presidência

Diogo de Seixas Grimberg, Secretário-Geral da Presidência

Rejane Carvalho Donis, Diretora-Geral

Bárbara Burgardt Casaletti, Diretora da Secretaria de Governança e Gestão Estratégica

Anita Cristina de Jesus, Coordenadora de Sustentabilidade, Acessibilidade e Inclusão

Denilson Ribeiro de Quadros, gestor vinculado à Secretaria de Tecnologia da Informação e Comunicações

Patrícia Fernanda Rael, gestora vinculada à Secretaria de Gestão de Pessoas

João Henrique Carvalho de Lima Ribas, gestor vinculado à Secretaria de Administração

Adriana Werner, servidora vinculada à Escola Judicial

Carolina Trindade de Souza, servidora vinculada à Secretaria de Manutenção e Projetos

Aldo da Silva Jardim, servidor vinculado à Secretaria-Geral Judiciária

Juliano Machado dos Santos, servidor com deficiência

Taila Albuquerque Rodrigues, servidora ocupante do cargo de Analista Judiciário, Especialidade Serviço Social

Sumário

Apresentação

Objetivos

Metodologia

Indicadores e Metas

Uso eficiente de insumos, materiais e serviços

Energia elétrica

Água e esgoto

Gestão de resíduos

Obras de reforma e leiaute

Aquisições e contratações sustentáveis

Deslocamento de pessoas a serviço, bens e materiais

Qualidade de vida no ambiente de trabalho

Sensibilização e capacitação contínua

Equidade e diversidade

Painel da Sustentabilidade

APRESENTAÇÃO

O Plano de Logística Sustentável (PLS) do TRT4 é elaborado pela Coordenadoria de Sustentabilidade, Acessibilidade e Inclusão (CSai) e executado pelas diversas áreas técnicas do Tribunal envolvidas na temática. É um instrumento vinculado ao Plano Estratégico do órgão, com objetivos e responsabilidades definidas, ações, metas, prazos, diretrizes de monitoramento e avaliação de resultados, que pretende aprimorar a gestão da sustentabilidade da instituição. No âmbito do TRT4, a Portaria TRT nº 7.269/2023 estabelece as diretrizes para a elaboração e implementação do Plano de Logística Sustentável – PLS no âmbito do Tribunal Regional do Trabalho da 4ª Região.

Esta nova versão do PLS, publicada em 2024, foi elaborada a partir da alteração promovida na Política de Sustentabilidade do Poder Judiciário. O período de referência é 2024-2026.

OBJETIVOS

- Estabelecer e acompanhar práticas de sustentabilidade adotadas na organização
- Promover a otimização do gasto público e a racionalização do uso de recursos naturais
- Aprimorar a gestão da sustentabilidade no TRT4
- Desenvolver parcerias para promoção da sustentabilidade e do desenvolvimento da comunidade

METODOLOGIA

Diagnóstico

- Levantamento da série histórica;
- Reunião inicial com todas as áreas envolvidas no PLS;
- Alinhamento com o Planejamento Estratégico Institucional e outros instrumentos de governança;
- Propostas de metas pelas áreas responsáveis.

Análise

- Análise das metas propostas pelas áreas;
- Ajustes pela área responsável pela elaboração;
- Elaboração do documento final do PLS;

Consolidação

- Aprovação do PLS junto à Comissão Gestora e à Presidência;
- Divulgação dos objetivos e metas;
- Elaboração dos planos de ação.

Implementação

- Monitoramento contínuo dos indicadores, metas e planos de ação;
- Realização de reuniões semestrais sobre o PLS;
- Elaboração de Relatórios de Desempenho;
- Revisões anuais nas metas e planos de ação.

Uso eficiente de insumos, materiais e serviços

Papel, Copos, Água envasada, Impressões,
Limpeza, Vigilância, Telefonia e Apoio ao
serviço administrativo



Uso eficiente de insumos, materiais e serviços

Indicador do tema

TEMA	CÓD.	SIGLA	INDICADOR	DEFINIÇÃO	UNIDADE DE MEDIDA	FREQUÊNCIA DE APURAÇÃO	UNIDADE RESPONSÁVEL PELA APURAÇÃO
Uso eficiente de insumos, materiais e serviços	2.1	CPP	Consumo de papel próprio	Quantidade de resmas de papel reciclado e não reciclado, tamanhos A4 e Ofício, requisitada pelas unidades.	Resmas	Mensal	Secretaria de Administração

UNIDADE RESPONSÁVEL PELA META	META	META 2024	META 2025	META 2026
Secretaria de Administração	Reduzir o consumo em 10% ao ano, tendo como base o ano de 2019	7.325 resmas	6.593 resmas	5.934 resmas

Uso eficiente de insumos, materiais e serviços

Papel, Copos, Água envasada, Impressões, Limpeza, Vigilância, Telefonia e Apoio ao serviço administrativo

Série histórica de gastos e consumos relativos aos indicadores (2015-2023)

	CÓD	SIGLA	GRUPO/INDICADOR	UNIDADE DE MEDIDA	2015	2016	2017	2018	2019	2020	2021	2022	2023
10. LIMPEZA	10.1	GLB	Gastos com contratos de limpeza no período-base	R\$	7.142.642,99	7.091.192,37	7.373.926,69	7.999.040,21	7.419.156,30	6.373.084,16	7.308.957,07	8.095.959,60	9.423.789,30
10. LIMPEZA	10.2	m ² Cont	Área contratada	m ²	132.240	132.240	132.240	132.240	160.029	169.413	169.413	169.413	169.413
10. LIMPEZA	10.3	GRL	Gasto com contratos de limpeza por m2	R\$/m ²	54,01	53,62	55,76	60,49	46,36	37,62	43,14	47,79	55,63
10. LIMPEZA	10.4	GML	Gasto com material de limpeza	R\$	-	-	-	-	-	-	-	-	-
11. VIGILÂNCIA	11.1	GV	Gastos com contratos de vigilância armada e desarmada	R\$	12.014.539,34	10.943.490,21	11.720.128,58	10.464.710,88	10.297.979,40	10.871.576,26	11.006.293,46	13.093.831,82	12.295.686,74
11. VIGILÂNCIA	11.2	QPV	Quantidade total de pessoas contratadas para o serviço de vigilância armada e desarmada	Pessoas	210	186	173	173	173	173	173	179	179
11. VIGILÂNCIA	11.3	GRV	Gasto médio com contrato de vigilância armada e desarmada	R\$/Pessoas	57.212,09	58.835,97	67.746,41	60.489,66	59.525,89	62.841,48	63.620,19	73.149,90	69.467,16
11. VIGILÂNCIA	11.4	GVe	Gasto com contrato de vigilância eletrônica	R\$	461.687,05	435.975,34	605.604,32	591.714,92	1.007.285,45	184.389,18	285.057,79	742.529,34	1.627.138,94
12. TELEFONIA	12.1	GTF	Gasto com telefonia fixa	R\$	459.045,57	252.864,56	213.078,57	200.716,84	194.601,87	230.460,34	270.215,73	189.366,60	103.030,14
12. TELEFONIA	12.2	LTF	Linhas Telefônicas Fixas	Linhas	2.148	3.478	3.478	3.478	3.478	3.479	3.479	2.200	2.200
12. TELEFONIA	12.3	GRTF	Gasto relativo com telefonia fixa	R\$/Linha	213,71	72,7	61,26	57,71	55,95	66,24	77,67	86,08	46,83
12. TELEFONIA	12.4	GTM	Gasto com telefonia móvel	R\$	34.196,44	54.594,45	243.636,58	230.005,31	206.690,45	258.683,75	266.696,92	286.194,33	454.505,68
12. TELEFONIA	12.5	LTM	Linhas Telefônicas Móveis	Linhas	105	138	390	390	392	392	363	359	432
12. TELEFONIA	12.6	GRTM	Gasto relativo com telefonia móvel	R\$/Linha	325,68	395,61	624,71	589,76	527,27	659,91	734,7	797,2	1052,10
15. APOIO AO SERVIÇO ADMINISTRATIVO	15.1	GCGraf	Gastos com serviços gráficos no período-base	R\$	113.864,01	43.830,30	95.249,99	99.160,62	125.243,77	111.632,19	33.337,20	105.814,35	89.547,91

Energia elétrica

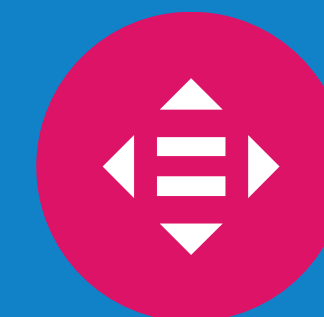
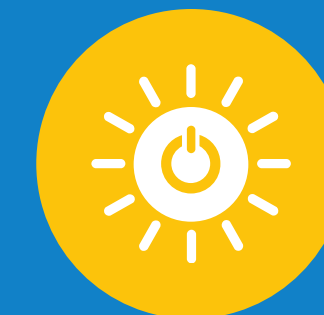

Indicador do tema

TEMA	CÓD.	SIGLA	INDICADOR	DEFINIÇÃO	UNIDADE DE MEDIDA	FREQUÊNCIA DE APURAÇÃO	UNIDADE RESPONSÁVEL PELA APURAÇÃO
Energia elétrica	6.1	CEE	Consumo de energia elétrica	Consumo total de energia elétrica fornecida pela concessionária.	kWh	Mensal	Secretaria de Administração

UNIDADE RESPONSÁVEL PELA META	META	META 2024	META 2025	META 2026
Secretaria de Administração	Reduzir o consumo em 2% ao ano, tendo por base o ano de 2019	6.377.764 kWh	6.250.209 kWh	6.125.205 kWh

Água e esgoto

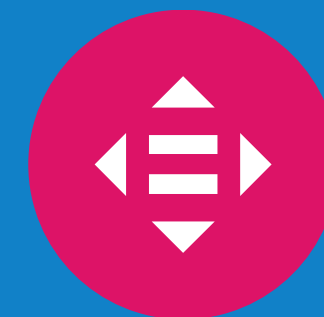

Indicador do tema

TEMA	CÓD.	SIGLA	INDICADOR	DEFINIÇÃO	UNIDADE DE MEDIDA	FREQUÊNCIA DE APURAÇÃO	UNIDADE RESPONSÁVEL PELA APURAÇÃO
Água e esgoto	7.1	CA	Consumo de água	Consumo total de água fornecida pela concessionária.	m ³	Mensal	Secretaria de Administração

UNIDADE RESPONSÁVEL PELA META	META	META 2024	META 2025	META 2026
Secretaria de Administração	Reduzir o consumo em 2% ao ano, tendo por base o ano de 2019	35.063 m ³	34.362 m ³	33.674 m ³

Série histórica de gastos e consumos relativos aos indicadores (2015-2023)

	CÓD	SIGLA	GRUPO/INDICADOR	UNIDADE DE MEDIDA	2015	2016	2017	2018	2019	2020	2021	2022	2023
7. ÁGUA E ESGOTO	7.1	CA	Consumo de água	m ³	46.512,00	43.809,00	40.064,97	36.767,07	38.014,00	19.060,35	16.694,37	26.576,09	34.064,66
7. ÁGUA E ESGOTO	7.2	CRA	Consumo de água por m2	m ³ /m ²	0,29	0,27	0,23	0,21	0,22	0,11	0,09	0,15	0,19
7. ÁGUA E ESGOTO	7.3	GA	Gasto com água	R\$	1.092.901,21	1.080.129,11	1.035.511,79	932.751,90	1.052.896,80	439.704,33	490.245,15	773.307,88	1.184.296,11
7. ÁGUA E ESGOTO	7.4	GRA	Gasto relativo com água	R\$/m ²	6,71	6,53	5,95	5,36	6,03	2,49	2,74	4,36	6,68

Gestão de Resíduos



Indicador do tema

TEMA	CÓD.	SIGLA	INDICADOR	DEFINIÇÃO	UNIDADE DE MEDIDA	FREQUÊNCIA DE APURAÇÃO	UNIDADE RESPONSÁVEL PELA APURAÇÃO
Gestão de resíduos	-	-	Aderência ao PGRS	Índice de aderência às diretrizes do Plano de Gerenciamento de Resíduos Sólidos do TRT4	%	Mensal	Coordenadoria de Sustentabilidade, Acessibilidade e Inclusão

UNIDADE RESPONSÁVEL PELA META	META	META 2024	META 2025	META 2026
Coordenadoria de Sustentabilidade, Acessibilidade e Inclusão	Implementar o Plano de Gerenciamento de Resíduos Sólidos em 100% das unidades do TRT4 até o final de 2026, a fim de que as diretrizes sejam observadas por todas unidades administrativas e judiciárias	90%	100%	100%

Série histórica de gastos e consumos relativos aos indicadores

	CÓD	SIGLA	GRUPO/INDICADOR	UNIDADE DE MEDIDA	2015	2016	2017	2018	2019	2020	2021	2022	2023
8. GESTÃO DE RESÍDUOS	8.1	DPa	Destinação de resíduos de papel	Kg	9.346	10.049	10.064	8.746	8.224	80	-	-	-
8. GESTÃO DE RESÍDUOS	8.2	DPI	Destinação de resíduos de plásticos	Kg	17	114	154	1.049	1.647	-	24	-	-
8. GESTÃO DE RESÍDUOS	8.3	DMt	Destinação de resíduos de metais	Kg	646	2.735	2.023	1.441	647	750	-	-	-
8. GESTÃO DE RESÍDUOS	8.4	DVd	Destinação de resíduos de vidros	Kg	900	435	1.296	428	400	-	-	-	-
8. GESTÃO DE RESÍDUOS	8.5	CGe	Coleta geral	Kg	-	-	-	-	85.931	15.422	15.407	68.349	91.366
8. GESTÃO DE RESÍDUOS	8.6	TMR	Total de materiais destinados à reciclagem	Kg	10.909	13.333	13.536	11.664	96.849	16.252	15.431	68.349	91.366
8. GESTÃO DE RESÍDUOS	8.7	DEI	Destinação de resíduos eletroeletrônicos	Kg	-	1.662	1.505	351	456	-	107	64	-
8. GESTÃO DE RESÍDUOS	8.8	DImp	Destinação de resíduos de suprimentos de impressão	2015-2020: Un. 2021: Kg	1.360	1.140	905	1.099	1.239	255	101	882	828
8. GESTÃO DE RESÍDUOS	8.9	DPB	Destinação de resíduos de pilhas e baterias	Kg	20	-	147	139	118	62	-	78	-
8. GESTÃO DE RESÍDUOS	8.10	DLp	Destinação de resíduos de lâmpadas	Unidades	5.900	6.516	6.325	3.865	1.017	537	150	660	1.351
8. GESTÃO DE RESÍDUOS	8.11	DRS	Destinação de resíduos de saúde	2015-2020: Kg 2021: litros 2024: Kg	5.760,00	5.760,00	5.520,00	336	257	14,79	839,68	1.578,00	150
8. GESTÃO DE RESÍDUOS	8.12	DOB	Destinação de resíduos de obras e reformas	2015-2020: m³ 2021: Kg	237	365	425	22	171	75	21.667	180	60.500



Obras de reformas e leiaute



Obras de reformas e leiaute

Indicador do tema

TEMA	CÓD.	SIGLA	INDICADOR	DEFINIÇÃO	UNIDADE DE MEDIDA	FREQUÊNCIA DE APURAÇÃO	UNIDADE RESPONSÁVEL PELA APURAÇÃO
Obras de reformas e leiaute	9.1	GConst	Gasto com construção de novos edifícios no período-base	Corresponde à despesa realizada com a construção de novos edifícios no período-base.	R\$	Mensal	Secretaria de Orçamento e Finanças

UNIDADE RESPONSÁVEL PELA META	META	META 2024	META 2025	META 2026
Secretaria de Manutenção e Projetos	Limitar o gasto com construção de novos prédios ao planejado e aprovado no respectivo Plano de Contratações Anual	R\$ 13.000.000,00	R\$ 13.000.000,00	R\$ 13.000.000,00

Obras de reformas e leiaute

Série histórica de gastos e consumos relativos aos indicadores (2015-2023)

	CÓD	SIGLA	GRUPO/INDICADOR	UNIDADE DE MEDIDA	2015	2016	2017	2018	2019	2020	2021	2022	2023
REFORMAS E CONSTRUÇÕES	9.1	GRef	Gastos com reformas no período-base	R\$	4.894.254,38	3.533.386,10	3.535.934,19	4.889.974,87	2.832.764,47	1.893.425,11	1.279.664,79	3.518.331,00	2.555.995,18
REFORMAS E CONSTRUÇÕES	9.2	GConst	Gastos com construção de novos edifícios no período-base	R\$	10.588.796,76	2.884.722,68	2.176.026,95	10.281.527,23	11.171.738,08	5.101.278,35	819.468,99	5.463,25	640.788,55



Aquisições e contratações sustentáveis



Aquisições e contratações sustentáveis

Indicador do tema

TEMA	CÓD.	SIGLA	INDICADOR	DEFINIÇÃO	UNIDADE DE MEDIDA	FREQUÊNCIA DE APURAÇÃO	UNIDADE RESPONSÁVEL PELA APURAÇÃO
Aquisições e contratações sustentáveis	16.3	PCS	Percentual de aquisições e contratações sustentáveis sobre a totalidade	Percentual de aquisições e contratações realizadas no exercício com a inclusão de critério de sustentabilidade.	%	Mensal	Secretaria de Administração

UNIDADE RESPONSÁVEL PELA META	META	META 2024	META 2025	META 2026
Todas as unidades requisitantes	Inserir critérios de sustentabilidade em, pelo menos, 80% dos contratos celebrados até 2026	60%	70%	80%

Aquisições e contratações sustentáveis

Série histórica de gastos e consumos relativos aos indicadores (2015-2023)

	CÓD	SIGLA	GRUPO/INDICADOR	UNIDADE DE MEDIDA	2021	2022	2023
16. AQUISIÇÕES E CONTRATAÇÕES	16.1	ACR	Aquisições e contratações realizadas no período-base	Aquisições	285	489	668
16. AQUISIÇÕES E CONTRATAÇÕES	16.2	ACS	Aquisições e contratações sustentáveis realizadas no período-base	Aquisições	85	239	435
16. AQUISIÇÕES E CONTRATAÇÕES	16.3	PCS	Percentual de Aquisições e Contratações Sustentáveis sobre a totalidade	%	30%	49%	65%

Indicadores criados pela Resolução CNJ nº 400/2021, razão pela qual não há série histórica apurada antes de 2021.

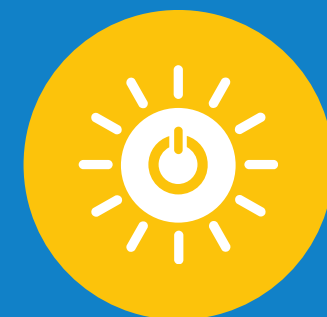

Deslocamento de pessoal a serviço, bens e materiais



Deslocamento de pessoal a serviço, bens e materiais

Indicador do tema

TEMA	CÓD.	SIGLA	INDICADOR	DEFINIÇÃO	UNIDADE DE MEDIDA	FREQUÊNCIA DE APURAÇÃO	UNIDADE RESPONSÁVEL PELA APURAÇÃO
Deslocamento de pessoas a serviço, bens e materiais	13.4	VAlt	Quantidade de veículos movidos por fontes alternativas	Quantidade total de veículos movidos a energia solar, energia elétrica, hidrogênio, existentes no órgão ao final do período-base, incluindo veículos de serviço, de transporte de magistrados(as) e veículos pesados, sejam próprios ou locados.	Veículos	Mensal	Secretaria de Segurança Institucional
Deslocamento de pessoas a serviço, bens e materiais	13.5	QVe	Quantidade de Veículos	Quantidade total de veículos existentes no órgão ao final do período-base, incluindo veículos de serviço e veículos destinados a magistrados(as), sejam próprios ou locados. A quantidade total de veículos (QVe) deve coincidir com a soma da quantidade de veículos de serviço (QVS) e a quantidade de veículos de magistrados(as) (QVM).	Veículos	Mensal	Secretaria de Segurança Institucional

UNIDADE RESPONSÁVEL PELA META	META	META 2024	META 2025	META 2026
Secretaria de Segurança Institucional	(13.4) Inserir na frota ao menos dois veículos movidos exclusivamente por fonte alternativa até o final de 2026	0	0	2
Secretaria de Segurança Institucional	(13.5) Reduzir a quantidade de veículos em 10% até o final de 2026	42	38	35

Deslocamento de pessoal a serviço, bens e materiais

Série histórica de gastos e consumos relativos aos indicadores (2015-2023)

	CÓD	SIGLA	GRUPO/INDICADOR	UNIDADE DE MEDIDA	2015	2016	2017	2018	2019	2020	2021	2022	2023
13. VEÍCULOS	13.1	Km	Quilometragem	Km	393.903	256.071	289.297	258.782	304.298	67.766	64.214	233.091	327.834
13. VEÍCULOS	13.2	VGEF	Quantidade de veículos a gasolina, etanol e flex	Veículos	30	33	27	27	27	27	23	23	10
13. VEÍCULOS	13.3	VD	Quantidade de veículos a diesel	Veículos	9	9	8	10	9	9	9	11	10
13. VEÍCULOS	13.4	VAlt	Quantidade de veículos movidos por fontes alternativas	Veículos	-	-	3	3	3	3	3	12	-
13. VEÍCULOS	13.5	QVe	Quantidade de Veículos	Veículos	39	42	38	40	39	39	35	46	20
13. VEÍCULOS	13.6	QVS	Quantidade de veículos de serviço	Veículos	25	25	20	22	21	21	18	19	15
13. VEÍCULOS	13.7	UVS	Usuários por veículo de serviço	Usuários/Veículo	173,1	167,2	207,5	184,5	182,5	175,5	203,9	193,2	243,3
13. VEÍCULOS	13.8	QVM	Quantidade de veículos destinados à locomoção de magistrados(as)	Veículos	25	25	20	22	21	21	18	19	14
13. VEÍCULOS	13.9	UVM	Usuários por veículo destinado à locomoção de magistrados(as)	Usuários/Veículo	11,3	11,7	14,6	13,1	13,7	13,5	15,9	15,1	20,4
13. VEÍCULOS	13.10	GMV	Gasto com manutenção de veículos	R\$	78.496,00	110.761,85	117.096,73	92.860,55	76.791,19	40.795,89	106.568,17	159.158,97	179.124,22
13. VEÍCULOS	13.11	GRMV	Gasto relativo com manutenção por veículo	R\$/Veículo	2.012,72	2.637,19	3.081,49	2.321,51	1.969,00	1.046,05	3.044,80	3.459,98	8.956,21
13. VEÍCULOS	13.12	GCM	Gastos com contratos de motoristas	R\$	-	-	-	-	-	-	-	-	-
13. VEÍCULOS	13.13	GRCM	Gasto com contrato de motoristas por veículo	R\$/Veículo	-	-	-	-	-	-	-	-	-
13. VEÍCULOS	13.14	GCV	Gasto com contratos de agenciamento de transporte terrestre	R\$	-	-	-	-	-	-	-	-	-



Deslocamento de pessoal a serviço, bens e materiais

Série histórica de gastos e consumos relativos aos indicadores (2015-2023)

	CÓD	SIGLA	GRUPO/INDICADOR	UNIDADE DE MEDIDA	2015	2016	2017	2018	2019	2020	2021	2022	2023
13. VEÍCULOS	13.15	GOT	Gasto com passagens aéreas, transporte fluvial, rodoviário, ferroviário, entre outros.	R\$	-	-	-	-	-	-	-	-	-
14. COMBUSTÍVEL	14.1	CG	Consumo de gasolina	Litro	29.985,00	20.383,40	25.036,30	20.929,50	24.137,50	5.983,00	3.729,50	17.193,00	9.761,60
14. COMBUSTÍVEL	14.2	CE	Consumo de etanol	Litro	-	-	-	-	-	-	-	-	-
14. COMBUSTÍVEL	14.3	CD	Consumo de diesel	Litro	7.404,00	6.742,10	6.306,40	5.606,80	6.320,30	1.859,70	2.808,00	4.031,40	8.744,50
14. COMBUSTÍVEL	14.4	CRAG	Consumo de gasolina e etanol por veículo	Litros/Veículo	999,5	617,7	834,5	697,7	804,6	199,4	143,4	491,2	976,2
14. COMBUSTÍVEL	14.5	CRD	Consumo de diesel por veículo	Litros/Veículo	822,7	749,1	788,3	560,7	702,3	206,6	312	366,5	874,5
14. COMBUSTÍVEL	14.6	GC	Gasto com combustível	R\$	123.780,30	109.694,08	122.907,45	119.483,72	134.629,64	34.583,24	35.090,92	118.793,92	149.569,37

Indicador 13.15 criado pela alteração da Resolução CNJ nº 400/2021, publicada em 2024, razão pela qual não há série histórica apurada nos anos anteriores.



Qualidade de vida no ambiente de trabalho



Qualidade de vida no ambiente de trabalho

Indicador do tema

TEMA	CÓD.	SIGLA	INDICADOR	DEFINIÇÃO	UNIDADE DE MEDIDA	FREQUÊNCIA DE APURAÇÃO	UNIDADE RESPONSÁVEL PELA APURAÇÃO
Qualidade de vida no ambiente de trabalho	17.2	AQV	Quantidade de ações de qualidade de vida	Quantidade de ações de qualidade de vida no trabalho organizadas e realizadas pelo próprio órgão ou em parcerias.	Ações	Mensal	Secretaria de Saúde e Assistência e Escola Judicial

UNIDADE RESPONSÁVEL PELA META	META	META 2024	META 2025	META 2026
Secretaria de Saúde e Assistência e Escola Judicial	Realizar, ao menos, 8 ações sobre o tema da qualidade de vida durante o ano	8 ações	8 ações	8 ações

Série histórica de gastos e consumos relativos aos indicadores (2015-2023)

	CÓD	SIGLA	GRUPO/INDICADOR	UNIDADE DE MEDIDA	2015	2016	2017	2018	2019	2020	2021	2022	2023
17. QUALIDADE DE VIDA	17.1	PQV	Participações em ações de qualidade de vida	Participantes	251	430	1.255	1.921	1.517	5.309	2.646	2.558	2.951
17. QUALIDADE DE VIDA	17.2	AQV	Quantidade de ações de qualidade de vida	Ações	14	28	22	62	26	49	8	9	10
17. QUALIDADE DE VIDA	17.3	PRQV	Percentual de participantes em ações de qualidade de vida	%	0,39	0,34	1,28	0,71	1,42	2,73	8,36	7,18	7,5
17. QUALIDADE DE VIDA	17.4	PAS	Participações em ações solidárias	Participantes	500	1.160	962	2.174	1.178	111	489	1.554	2.282
17. QUALIDADE DE VIDA	17.5	AS	Quantidade de ações solidárias	Ações	1	5	5	27	66	9	4	8	8
17. QUALIDADE DE VIDA	17.6	PRAS	Percentual de participantes em ações solidárias	%	10,85	5,19	4,33	1,85	0,43	0,31	3,09	4,91	7,25



Sensibilização e capacitação contínua



Sensibilização e capacitação contínua

Indicador do tema

TEMA	CÓD.	SIGLA	INDICADOR	DEFINIÇÃO	UNIDADE DE MEDIDA	FREQUÊNCIA DE APURAÇÃO	UNIDADE RESPONSÁVEL PELA APURAÇÃO
Sensibilização e capacitação contínua	18.1	ACap	Ações de capacitação em sustentabilidade	Quantidade de ações de capacitação relacionadas à sustentabilidade organizadas e realizadas pelo próprio órgão ou em parcerias. São considerados eventos de capacitação: Curso, Oficina, Palestra, Seminário, Fórum, Congresso, Semana, Jornada, Convenção, Colóquio, entre outros.	Ações	Mensal	Escola Judicial

UNIDADE RESPONSÁVEL PELA META	META	META 2024	META 2025	META 2026
Escola Judicial	Realizar, ao menos, 4 ações de capacitação sobre a temática de sustentabilidade durante o ano	4 ações de capacitação sobre sustentabilidade	4 ações de capacitação sobre sustentabilidade	4 ações de capacitação sobre sustentabilidade

Série histórica de gastos e consumos relativos aos indicadores (2015-2023)

	CÓD	SIGLA	GRUPO/INDICADOR	UNIDADE DE MEDIDA	2015	2016	2017	2018	2019	2020	2021	2022	2023
18. CAPACITAÇÃO EM SUSTENTABILIDADE	18.1	ACap	Ações de capacitação em sustentabilidade	Ações	9	9	13	15	17	19	4	7	5
18. CAPACITAÇÃO EM SUSTENTABILIDADE	18.2	ASen	Ações de sensibilização em sustentabilidade	Ações	-	-	-	-	-	-	10	10	10
18. CAPACITAÇÃO EM SUSTENTABILIDADE	18.3	PCap	Participação em ações de capacitação em sustentabilidade	Participantes	449	499	2.246	613	971	2.199	222	666	365
18. CAPACITAÇÃO EM SUSTENTABILIDADE	18.4	PRCap	Percentual de participantes em ações de capacitação em sustentabilidade	%	1,08	1,24	3,89	0,94	1,39	2,92	1,4	2,4	1,86



Equidade e diversidade



Indicador do tema

TEMA	CÓD.	SIGLA	INDICADOR	DEFINIÇÃO	UNIDADE DE MEDIDA	FREQUÊNCIA DE APURAÇÃO	UNIDADE RESPONSÁVEL PELA APURAÇÃO
Equidade e diversidade	19.1	ACapED	Ações de capacitação em equidade e diversidade	Quantidade de ações de capacitação relacionadas à equidade e diversidade organizadas e realizadas pelo próprio órgão ou em parceria. As ações de capacitação devem ser realizadas para um público definido e/ou possuir certificação e/ou serem válidas para Adicional de Qualificação (AQ) e/ou possuírem mediador(a) de conteúdo. São considerados eventos de capacitação: Curso, Oficina, Palestra, Seminário, Fórum, Congresso, Jornada, Convenção, Colóquio, entre outros. Devem ser considerados eventos específicos de temáticas voltadas a combater o racismo, o capacitismo, o etarismo, a discriminação por aparência física, a violência doméstica, a intolerância religiosa, a xenofobia, a homofobia e todas as demais formas de discriminação.	Ações	Mensal	Escola Judicial

UNIDADE RESPONSÁVEL PELA META	META	META 2024	META 2025	META 2026
Escola Judicial	Realizar, ao menos, 2 ações de capacitação sobre equidade e diversidade	2 ações de capacitação sobre equidade e diversidade	2 ações de capacitação sobre equidade e diversidade	2 ações de capacitação sobre equidade e diversidade

Série histórica de gastos e consumos relativos aos indicadores (2015-2023)

	CÓD	SIGLA	GRUPO/INDICADOR	UNIDADE DE MEDIDA
19. EQUIDADE E DIVERSIDADE	19.1	ACapED	Ações de capacitação em equidade e diversidade	Ações
19. EQUIDADE E DIVERSIDADE	19.2	ASenED	Ações de sensibilização em equidade e diversidade	Ações
19. EQUIDADE E DIVERSIDADE	19.3	MagPF	Total magistradas do sexo feminino	Magistradas
19. EQUIDADE E DIVERSIDADE	19.4	PMagPF	Percentual de magistradas do sexo feminino	%
19. EQUIDADE E DIVERSIDADE	19.5	MagPN	Total magistrados(as) negros(as)	Magistradas(os)
19. EQUIDADE E DIVERSIDADE	19.6	PMagPN	Percentual de magistrados(as) negros(as)	%
19. EQUIDADE E DIVERSIDADE	19.7	MagPI	Total de magistrados(as) indígenas	Magistradas(os)
19. EQUIDADE E DIVERSIDADE	19.8	PMagPI	Percentual de magistrados(as) indígenas	%
19. EQUIDADE E DIVERSIDADE	19.9	MagPD	Total de magistrados(as) com deficiência	Magistradas(os)
19. EQUIDADE E DIVERSIDADE	19.10	PMagPD	Percentual de magistrados(as) com deficiência	%
19. EQUIDADE E DIVERSIDADE	19.11	ServC	Total de servidores(as) ocupantes de cargo de chefia	Servidores(as)
19. EQUIDADE E DIVERSIDADE	19.12	ServCF	Total de servidoras ocupantes de cargo de chefia	Servidoras
19. EQUIDADE E DIVERSIDADE	19.13	PServCF	Percentual de servidoras ocupantes de cargo de chefia	%
19. EQUIDADE E DIVERSIDADE	19.14	ServCN	Total de servidores(as) negros(as) ocupantes de cargo de chefia	Servidores(as)
19. EQUIDADE E DIVERSIDADE	19.15	PServCN	Percentual de servidores(as) negros(as) ocupantes de cargo de chefia	%
19. EQUIDADE E DIVERSIDADE	19.16	ServCI	Total de servidores(as) indígenas ocupantes de cargo de chefia	Servidores(as)
19. EQUIDADE E DIVERSIDADE	19.17	PServCI	Percentual de servidores(as) indígenas ocupantes de cargo de chefia	%

Indicadores criados pela alteração da Resolução CNJ nº 400/2021, publicada em 2024, razão pela qual não há série histórica apurada nos anos anteriores.

Série histórica de gastos e consumos relativos aos indicadores (2015-2023)

	CÓD	SIGLA	GRUPO/INDICADOR	UNIDADE DE MEDIDA
19. EQUIDADE E DIVERSIDADE	19.18	ServCD	Total de servidores(as) com deficiência ocupantes de cargo de chefia	Servidores(as)
19. EQUIDADE E DIVERSIDADE	19.19	PServCD	Percentual de servidores(as) com deficiência ocupantes de cargo de chefia	%
19. EQUIDADE E DIVERSIDADE	19.20	TFAuxF	Total de mulheres da força de trabalho do quadro auxiliar	Trabalhadoras auxiliares
19. EQUIDADE E DIVERSIDADE	19.21	PTFAuxF	Percentual de mulheres no quadro auxiliar	%
19. EQUIDADE E DIVERSIDADE	19.22	TFAuxN	Total de negros(as) da força de trabalho do quadro auxiliar	Trabalhadores(as) auxiliares.
19. EQUIDADE E DIVERSIDADE	19.23	PTFAuxN	Percentual de profissionais do quadro auxiliar negros(as)	%
19. EQUIDADE E DIVERSIDADE	19.24	TFAuxI	Total de indígenas da força de trabalho do quadro auxiliar	Trabalhadores(as) auxiliares.
19. EQUIDADE E DIVERSIDADE	19.25	PTFAuxI	Percentual de profissionais do quadro auxiliar indígenas	%
19. EQUIDADE E DIVERSIDADE	19.26	TFAuxD	Total da força de trabalho do quadro auxiliar com deficiência	Trabalhadores(as) auxiliares.
19. EQUIDADE E DIVERSIDADE	19.27	PTFAuxD	Percentual de profissionais do quadro auxiliar com deficiência	%
19. EQUIDADE E DIVERSIDADE	19.28	TFAuxTFV	Total de trabalhadoras terceirizadas em condição de vulnerabilidade econômico-social	Trabalhadoras terceirizadas
19. EQUIDADE E DIVERSIDADE	19.29	PTFAuxTFV	Percentual de mulheres terceirizadas em condição de vulnerabilidade econômico-social	%
19. EQUIDADE E DIVERSIDADE	19.30	MagPG	Total de magistrados(as) na composição de comissões, comitês, grupos de trabalho ou outros coletivos de livre indicação	Magistrados(as).
19. EQUIDADE E DIVERSIDADE	19.31	MagPGF	Total de magistradas na composição de comissões, comitês, grupos de trabalho ou outros coletivos de livre indicação	Magistradas
19. EQUIDADE E DIVERSIDADE	19.32	MagPGFN	Total de magistradas do sexo feminino e negras na composição de comissões, comitês, grupos de trabalho ou outros coletivos de livre indicação	Magistradas

Indicadores criados pela alteração da Resolução CNJ nº 400/2021, publicada em 2024, razão pela qual não há série histórica apurada nos anos anteriores.

Série histórica de gastos e consumos relativos aos indicadores (2015-2023)

	CÓD	SIGLA	GRUPO/INDICADOR	UNIDADE DE MEDIDA
19. EQUIDADE E DIVERSIDADE	19.33	MagPGMN	Total de magistrados do sexo masculino e negros na composição de comissões, comitês, grupos de trabalho ou outros coletivos de livre indicação	Magistrados(as).
19. EQUIDADE E DIVERSIDADE	19.34	MagPGFI	Total de magistradas do sexo feminino e indígenas na composição de comissões, comitês, grupos de trabalho ou outros coletivos de livre indicação	Magistrados(as).
19. EQUIDADE E DIVERSIDADE	19.35	MagPGMI	Total de magistrados do sexo masculino e indígenas na composição de comissões, comitês, grupos de trabalho ou outros coletivos de livre indicação	Magistrados(as).
19. EQUIDADE E DIVERSIDADE	19.36	ServG	Total de servidores(as) na composição de comissões, comitês, grupos de trabalho ou outros coletivos de livre indicação	Servidores(as)
19. EQUIDADE E DIVERSIDADE	19.37	ServGF	Total de servidoras na composição de comissões, comitês, grupos de trabalho ou outros coletivos de livre indicação	Servidoras
19. EQUIDADE E DIVERSIDADE	19.38	ServGFN	Total de servidoras do sexo feminino e negras na composição de comissões, comitês, grupos de trabalho ou outros coletivos de livre indicação	Servidores(as)
19. EQUIDADE E DIVERSIDADE	19.39	ServGMN	Total de servidores do sexo masculino e negros na composição de comissões, comitês, grupos de trabalho ou outros coletivos de livre indicação	Servidores(as)
19. EQUIDADE E DIVERSIDADE	19.40	ServGFI	Total de servidoras do sexo feminino e indígenas na composição de comissões, comitês, grupos de trabalho ou outros coletivos de livre indicação	Servidores(as)
19. EQUIDADE E DIVERSIDADE	19.41	ServGMI	Total de servidores do sexo masculino e indígenas na composição de comissões, comitês, grupos de trabalho ou outros coletivos de livre indicação	Servidores(as)
19. EQUIDADE E DIVERSIDADE	19.42	PGF	Percentual de mulheres na composição de comissões, comitês, grupos de trabalho ou outros coletivos de livre indicação	%
19. EQUIDADE E DIVERSIDADE	19.43	PGFNI	Percentual de mulheres negras ou indígenas na composição de comissões, comitês, grupos de trabalho ou outros coletivos de livre indicação	%

Indicadores criados pela alteração da Resolução CNJ nº 400/2021, publicada em 2024, razão pela qual não há série histórica apurada nos anos anteriores.

Painel da Sustentabilidade

O TRT4 conta com um painel interativo para acompanhamento dos indicadores e metas da temática da sustentabilidade tanto pelo público interno quanto pela sociedade em geral.

[clique aqui para acessar](#)



Coordenadoria de Sustentabilidade, Acessibilidade e Inclusão

Página no site do TRT4

TELEFONE

(51) 3255.2690

EMAIL

sustentabilidade@trt4.jus.br